

Stato Futuro - vista 1 - Club House



Stato Attuale - vista 4



Stato Futuro - vista 4



Stato Attuale - vista 7



Stato Futuro - vista 7



Planimetria di riferimento fotografico



Stato Futuro - vista 2 - Ingresso principale



Stato Attuale - vista 5



Stato Futuro - vista 5



Stato Attuale - vista 8



Stato Futuro - vista 8



Stato Attuale - vista 3



Stato Futuro - vista 3



Stato Attuale - vista 6

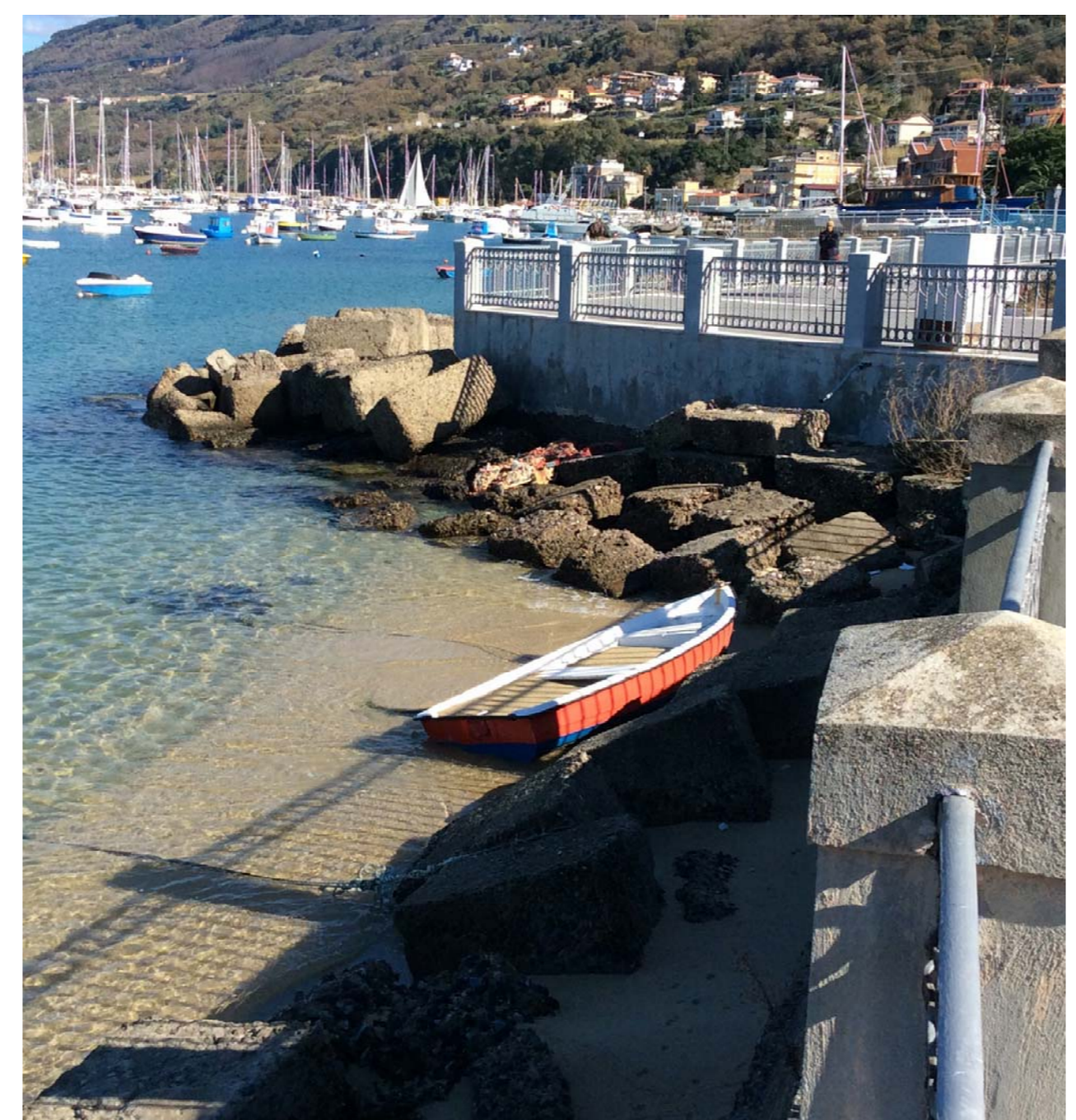

Stato Futuro - vista 6 - Ingresso principale

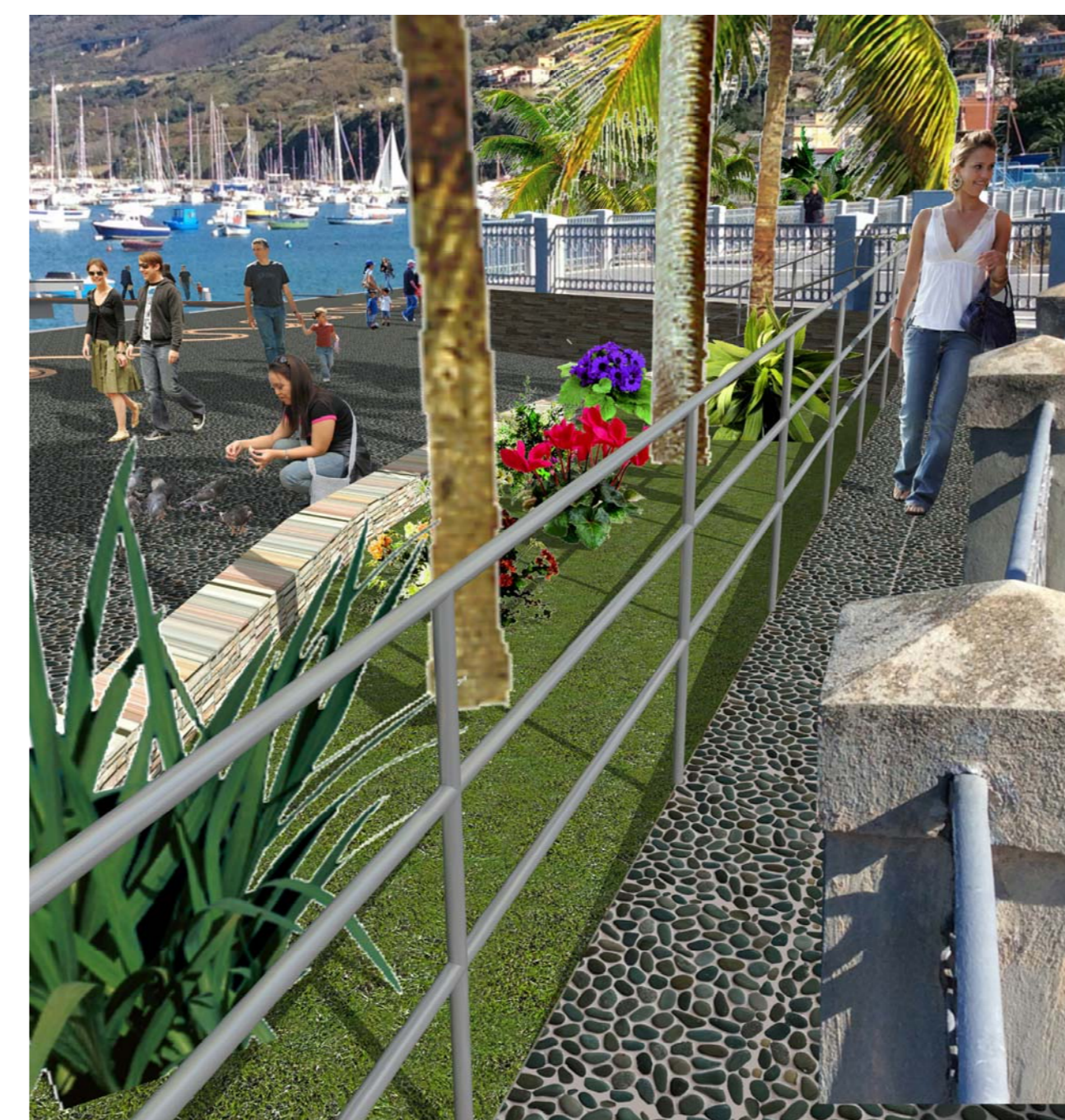

CADI s.r.l.

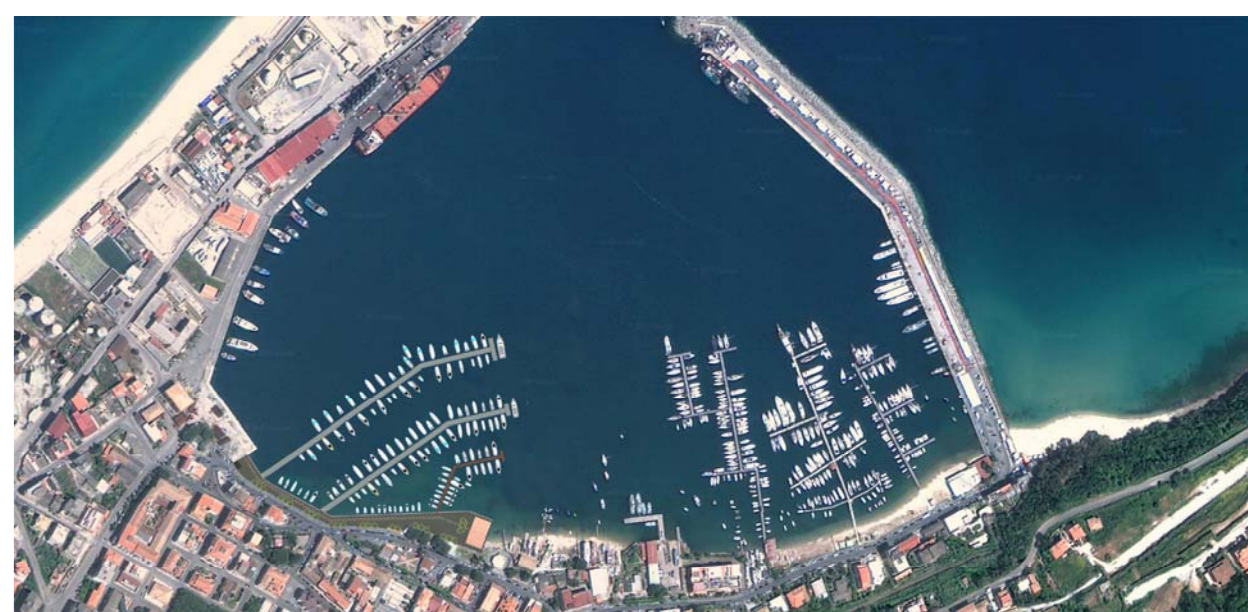

Porto Turistico "Marina Resort"

PROGETTO DEFINITIVO

RENDERING INDICATIVI DI PROGETTO

Tav. T13

progettisti:
Ing. Gianluca CANTISANI
Ing. Alberto BORSANI

Consulenza elaborazione rendering: Arch. Basilio DI GESU

Delib: Febbraio 2015

Revisori: