

QUESTO DISEGNO È DI PROPRIETÀ DI SP E NON PUÒ ESSERE RIPRODOTTO O RILASCIATO A TERZI SENZA AUTORIZZAZIONE SCRITTA

X:\PROTECOS\1140-PROGETTO PRELIMINARE\02 Disegni\1140\_GEN D SP\_0018 Consolidamento Corpo Diga\_210512\_giungla\_glu\_sp - Roma 12/MAY/2021 17:58:43

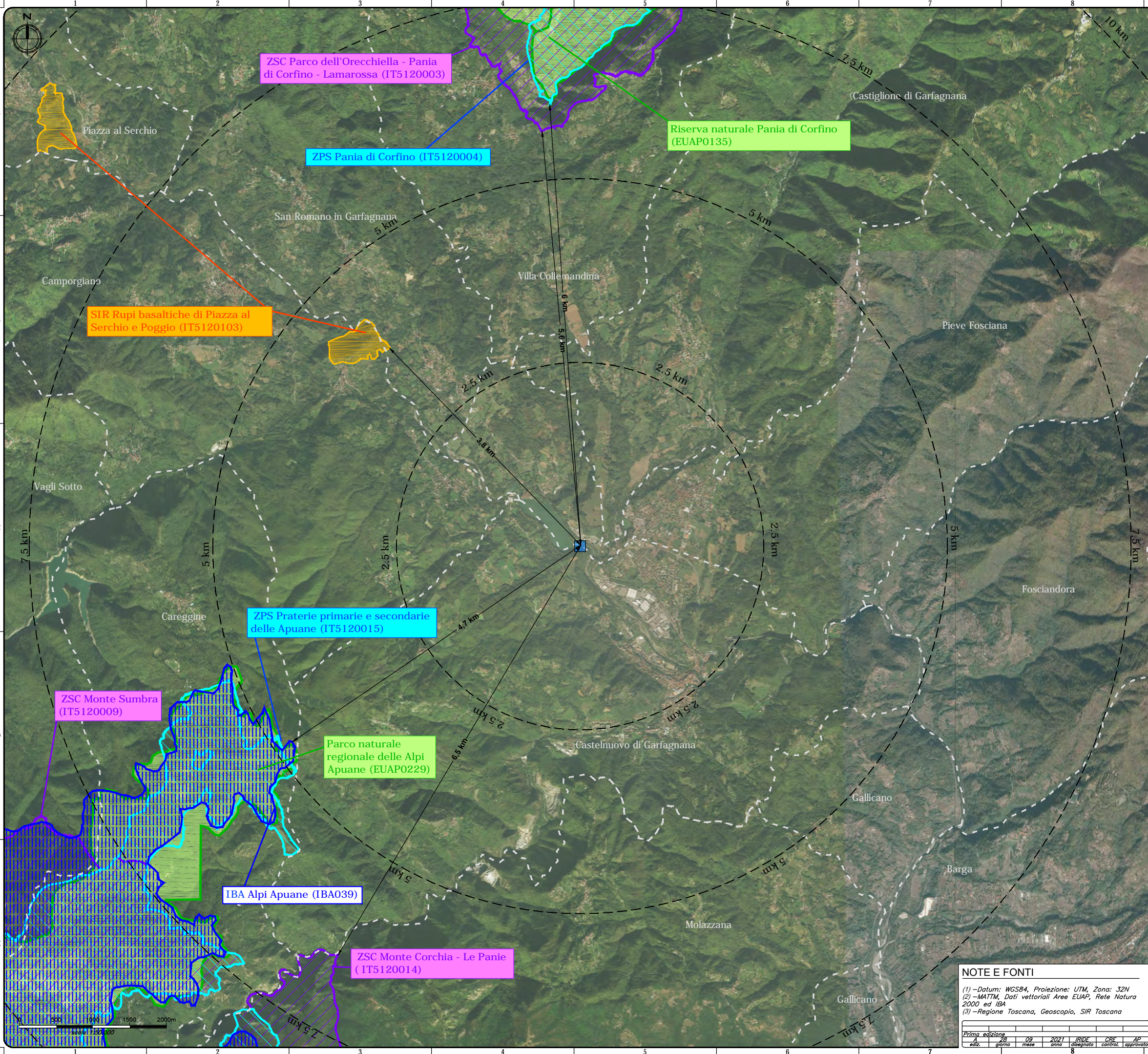

**LEGENDA**

- Area dell'intervento
- Limiti amministrativi comunali
- Aree appartenente all'Elenco Ufficiale delle Aree naturali Protette (EUAP)
- SIR (Siti di Interesse Regionale)
- Aree importanti per l'avifauna (IBA)

**Rete Natura 2000**

- Zone Speciali di Conservazione (ZSC)
- Zone di Protezione Speciale (ZPS)

**enel** Enel Green Power Italia S.r.l.  
 Viale Regina Margherita 125 - 00198 Roma

Contratto di appalto di Servizi n° 1401311182  
 Servizi di Progettazione, direzione lavori e sicurezza nel cantiere

**COMUNE DI CASTELNUOVO DI GARFAGNANA**  
 Provincia di Lucca - Toscana

**DIGA DI PONTECOSI**

200 = LISTA DI CONTROLLO PER LA VALUTAZIONE PRELIMINARE (art.6, comma 9, D.Lgs 152/2006)  
**ALLEGATO T06**  
**CARTA DELLE AREE NATURALI PROTETTE**

**NOTE E FONTI**

(1) - Datum: WGS84, Proiezione: UTM, Zona: 32N  
 (2) - MATTM, Dati vettoriali Aree EUAP, Rete Natura 2000 ed IBA  
 (3) - Regione Toscana, Geoscopio, SIR Toscana

Prima edizione	2da	3a	4a	5a	6a	7a	8a	9a	10a
ediz.	giorno	mese	anno	IRIDE	CRF	AP	disegnato	control.	approvato
			2021						

progettista **SP** studio pietrangeli consulting engineers

consulente ambientale **inide**

21/01/AMB/D/S/P/0/06/A 28 Set 2021

Settembre 2021