

## ELENCO ATTRAVERSAMENTI

ATTRAV. n°	TIPOLOGIA - ENTE INTERFERITO	Campata attraversata		DENOMINAZIONE ENTE
		da palo	a palo	
01	Elettrodotto MT ENEL	P	1N	Enel Distribuzione Compartimentale
02	Strada Provinciale Ardara - Ozieri al Km. 2+880	P	1N	Provincia di Sassari - Ufficio Trasporti e Viabilità
03	Linea Telecom	P	1N	Telecom Italia SpA - Direzione Territoriale Sardegna
04	Elettrodotto MT ENEL	1N	2N	Enel Distribuzione Compartimentale
05	Rio Su Rizzolu	1N	2N	Regione Autonoma Sardegna Servizio del Genio Civile di Sassari
06	Rio Nuraghe Fratta	1N	2N	Regione Autonoma Sardegna Servizio del Genio Civile di Sassari
07	Rio Flumen	3N	4	Regione Autonoma Sardegna Servizio del Genio Civile di Sassari
08	Linea Telecom (interrata)	5N	6N	Telecom Italia SpA - Direzione Territoriale Sardegna
09	Linea Telecom (interrata)	5N	6N	Telecom Italia SpA - Direzione Territoriale Sardegna
10	Elettrodotto BT ENEL	8N	9N	Enel Distribuzione Compartimentale
11	Elettrodotto MT ENEL	8N	9N	Enel Distribuzione Compartimentale
12	Linea Telecom (interrata)	9N	10	Telecom Italia SpA - Direzione Territoriale Sardegna
13	Linea Telecom	10	11N	Telecom Italia SpA - Direzione Territoriale Sardegna
14	Strada Provinciale n° 63 "Chilivani - Oschiri" a Km 2+900 da bivio S.P. Ardara - Oschiri	10	11N	Provincia di Sassari - Ufficio Trasporti e Viabilità
15	Rio Codinas	14N	15	Regione Autonoma Sardegna Servizio del Genio Civile di Sassari
16	Elettrodotto MT ENEL	14N	15	Enel Distribuzione Compartimentale
17	Linea Telecom	16N	17N	Telecom Italia SpA - Direzione Territoriale Sardegna
18	Strada Statale n° 132 al Km 7+683	16N	17N	ANAS Sardegna - Compartimento di Cagliari
19	Ferrovia Cagliari - Golfo Aranci al km. 219+130	16N	17N	Rete Ferroviaria Italiana - Direzione Territoriale Produzione
20	Elettrodotto MT ENEL	17N	18N	Enel Distribuzione Compartimentale
21	Fiume Mannu	20	21	Regione Autonoma Sardegna Servizio del Genio Civile di Sassari
22	Strada Statale n° 199 al Km 2+706	20	21	ANAS Sardegna - Compartimento di Cagliari
23	Linea Telecom	20	21	Telecom Italia SpA - Direzione Territoriale Sardegna
24	Elettrodotto BT ENEL	25	26	Enel Distribuzione Compartimentale
25	S.P. "Circonvallazione di Ozieri" da innesto S.S. 199 alla S.S. 128 bis in località Trainu sa Mela	26	27	Provincia di Sassari - Ufficio Trasporti e Viabilità
26	Elettrodotto MT ENEL	27	28N	Enel Distribuzione Compartimentale
27	Elettrodotto BT ENEL	29	P	Enel Distribuzione Compartimentale
28	Linea Telecom	29	P	Telecom Italia SpA - Direzione Territoriale Sardegna

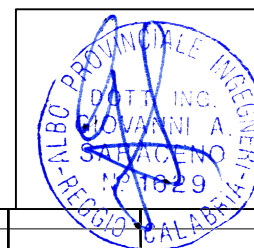

01	Aprile 2021	Revisione dopo commenti Terna	3E	GES2
00	Luglio 2020	Emissione	3E	GES2
Revisione	Data	DESCRIZIONE	Redatto	Approvato
		Commessa	Scala 1:5000	
		Potenziamento della linea RTN 150kV "Chilivani - Ozieri - Buddusò - Siniscola 2"	Formato A3	Foglio 1 di 10
		Titolo	Id. 020.20.01.W08	
		Linea 365 - "C.P. Chilivani - Centrale di Ozieri"		
		3E Ingegneria S.r.l.	Planimetria su CTR con attraversamenti	

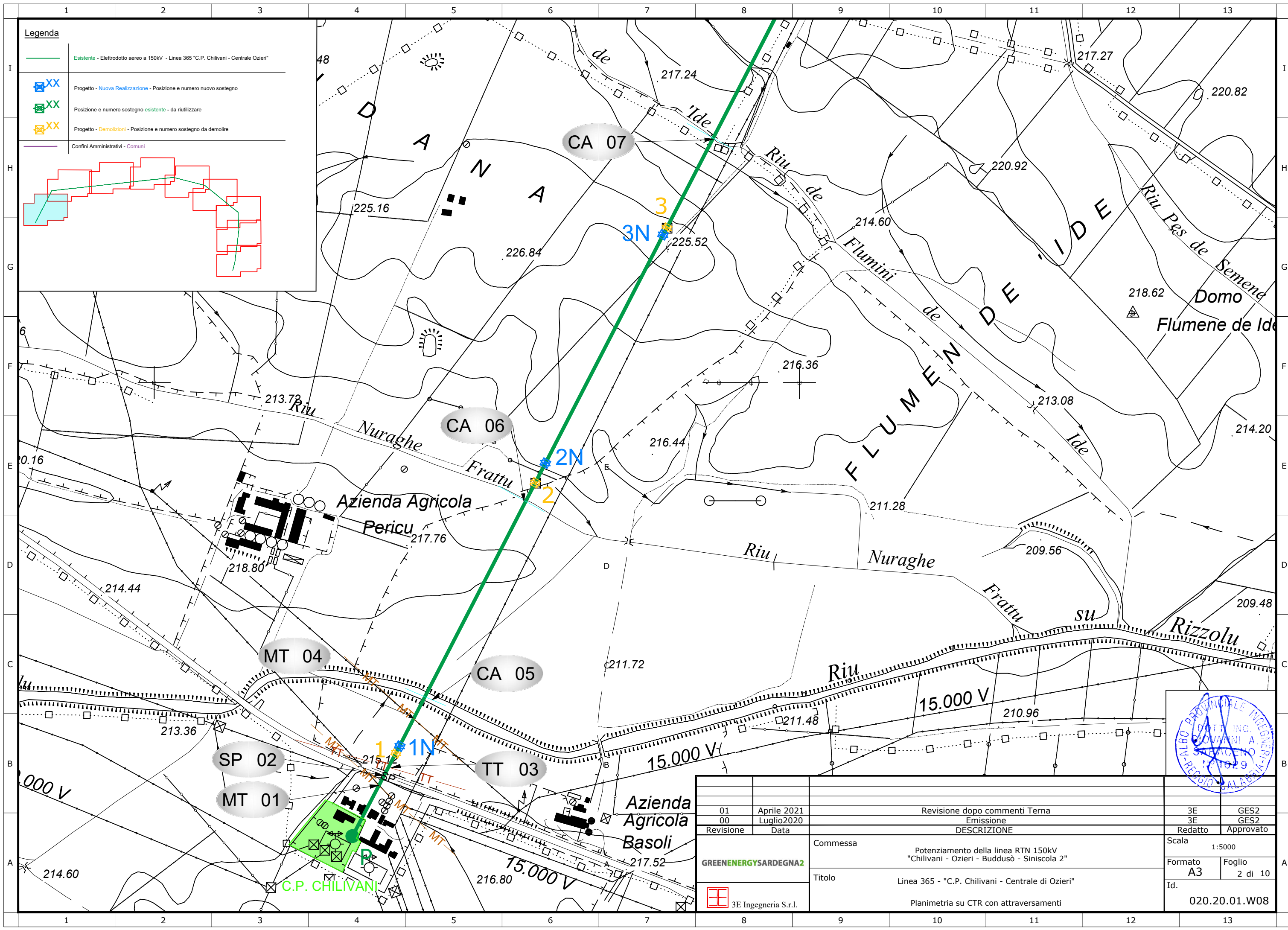

**Legenda**

- Esistente - Elettrodotto aereo a 150kV - Linea 365 "C.P. Chillivani - Centrale Ozieri"
- XX Progetto - Nuova Realizzazione - Posizione e numero nuovo sostegno
- XX Posizione e numero sostegno esistente - da riutilizzare
- XX Progetto - Demolizioni - Posizione e numero sostegno da demolire
- Confini Amministrativi - Comuni

**Map Labels:**

- CA 07, CA 06, CA 05
- MT 04, MT 01, SP 02, TT 03
- Azienda Agricola Pericu
- Azienda Agricola Basoli
- C.P. CHILIVANI
- Riu Nuraghe, Riu Frattu, Riu de Ide
- FLUMEN DE IDE
- Domo Flumene de Ide
- 15.000 V

01	Aprile 2021	Revisione dopo commenti Terna	3E	GES2
00	Luglio2020	Emissione	3E	GES2
Revisione Data		DESCRIZIONE	Redatto	Approvato
GREENENERGYSARDEGNA2		Commissa	Scala 1:5000	
		Potenziamento della linea RTN 150kV "Chilivani - Ozieri - Buddusò - Siniscola 2"	Formato A3	Foglio 2 di 10
		Titolo	Id. 020.20.01.W08	
3E Ingegneria S.r.l.		Planimetria su CTR con attraversamenti		

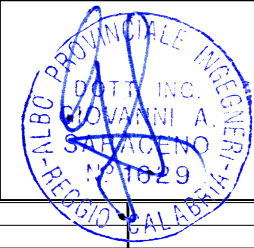

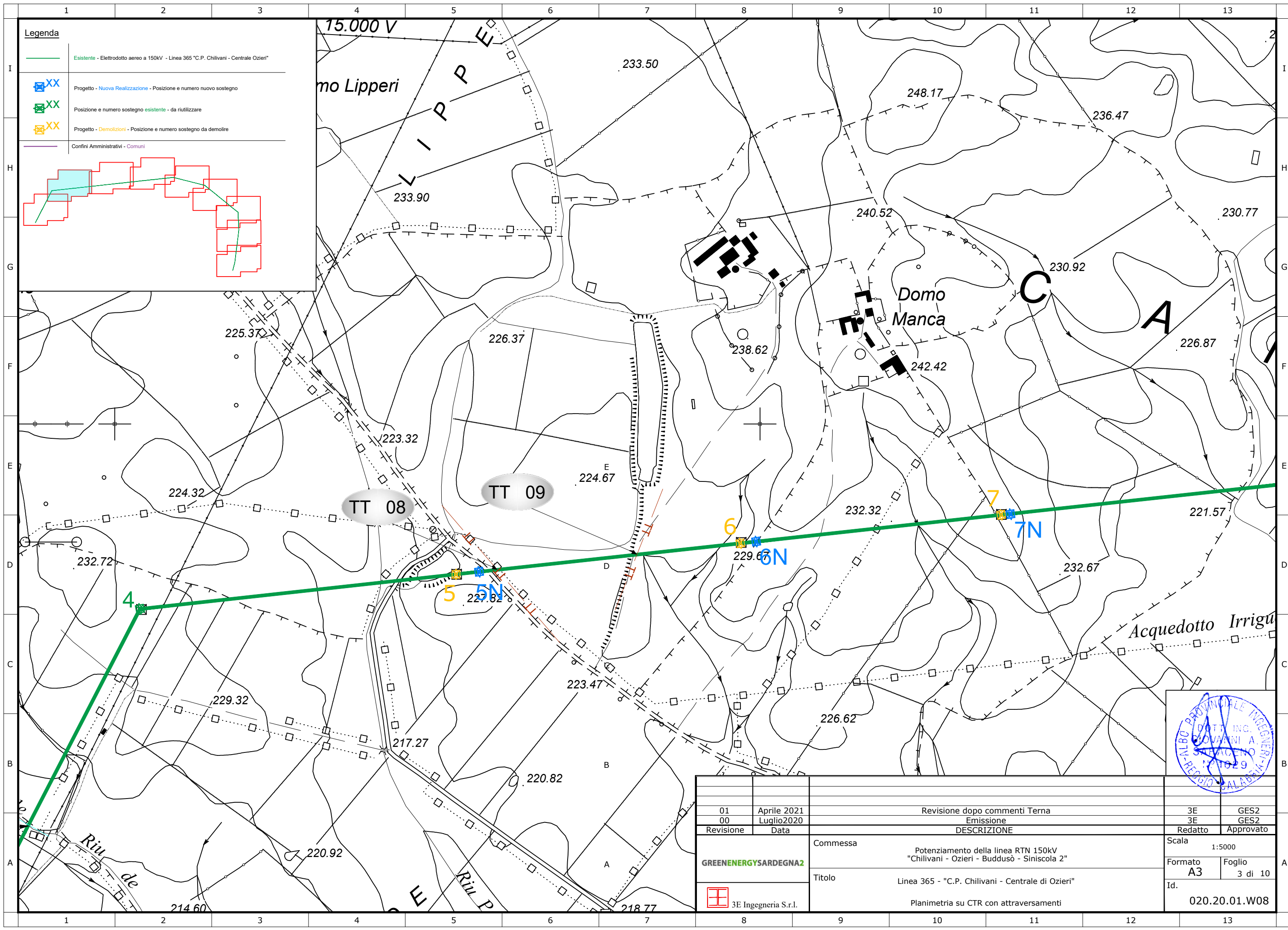

**Legenda**

- Esistente - Elettrodotto aereo a 150kV - Linea 365 "C.P. Chillivani - Centrale Ozieri"
- XX Progetto - Nuova Realizzazione - Posizione e numero nuovo sostegno
- XX Posizione e numero sostegno esistente - da riutilizzare
- XX Progetto - Demolizioni - Posizione e numero sostegno da demolire
- Confini Amministrativi - Comuni

01	Aprile 2021	Revisione dopo commenti Terna	3E	GES2
00	Luglio2020	Emissione	3E	GES2
Revisione	Data	DESCRIZIONE	Redatto	Approvato
GREENENERGYSARDEGNA2		Commessa	Scala 1:5000	
		Potenziamento della linea RTN 150kV "Chilivani - Ozieri - Buddusò - Siniscola 2"	Formato A3	Foglio 3 di 10
		Titolo	Id. 020.20.01.W08	
3E Ingegneria S.r.l.		Planimetria su CTR con attraversamenti		

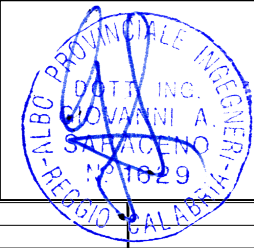

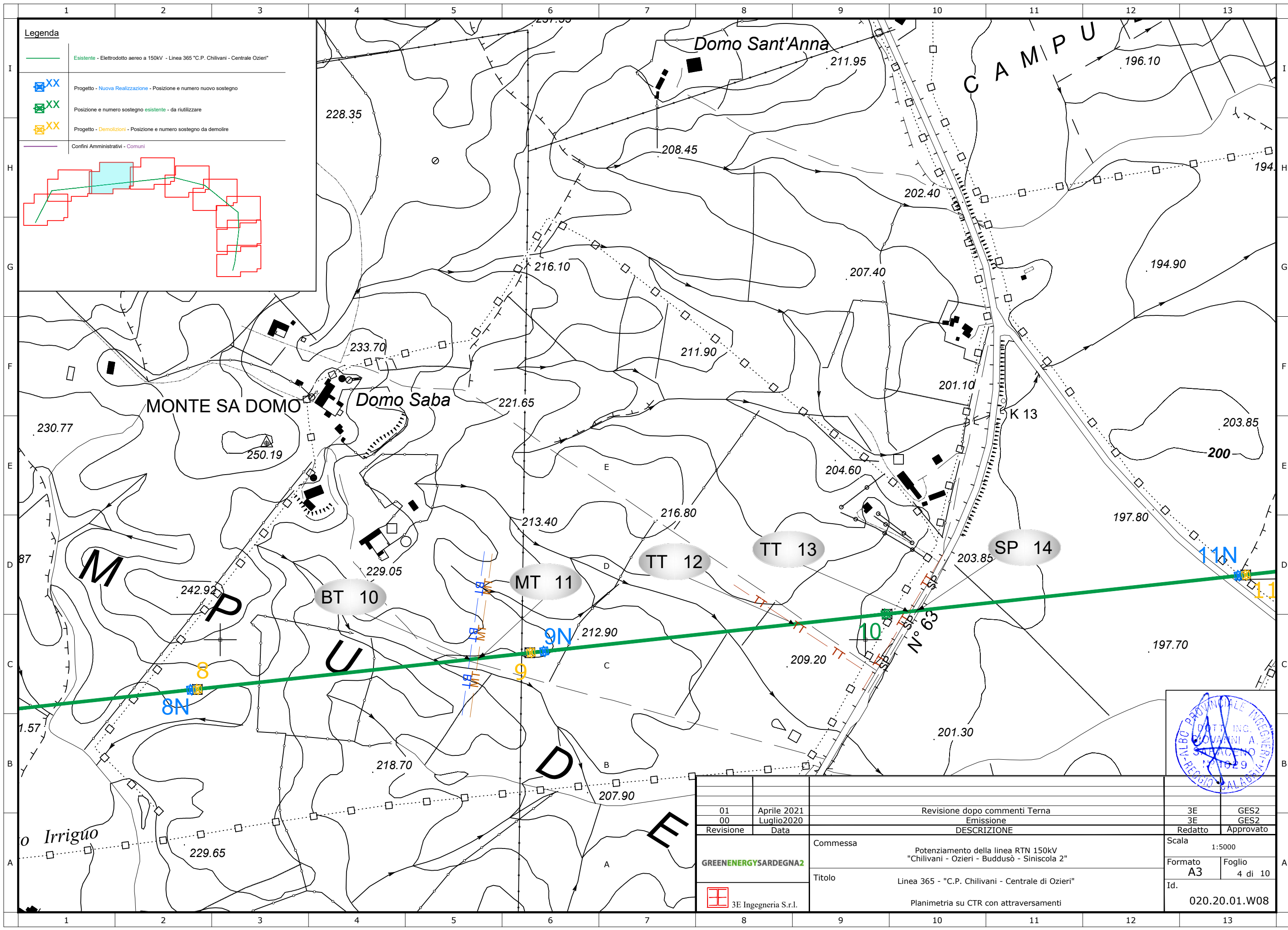

**Legenda**

- Esistente - Elettrodotto aereo a 150kV - Linea 365 °C.P. Chillivani - Centrale Ozieri"
- Progetto - Nuova Realizzazione - Posizione e numero nuovo sostegno
- Posizione e numero sostegno esistente - da riutilizzare
- Progetto - Demolizioni - Posizione e numero sostegno da demolire
- Confini Amministrativi - Comuni

01	Aprile 2021	Revisione dopo commenti Terna	3E	GES2
00	Luglio2020	Emissione	3E	GES2
Revisione	Data	DESCRIZIONE	Redatto	Approvato
GREENENERGYSARDEGNA2		Commessa	Scala 1:5000	
3E Ingegneria S.r.l.		Titolo	Formato A3	Foglio 4 di 10
			Id.	020.20.01.W08

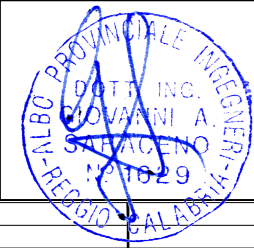

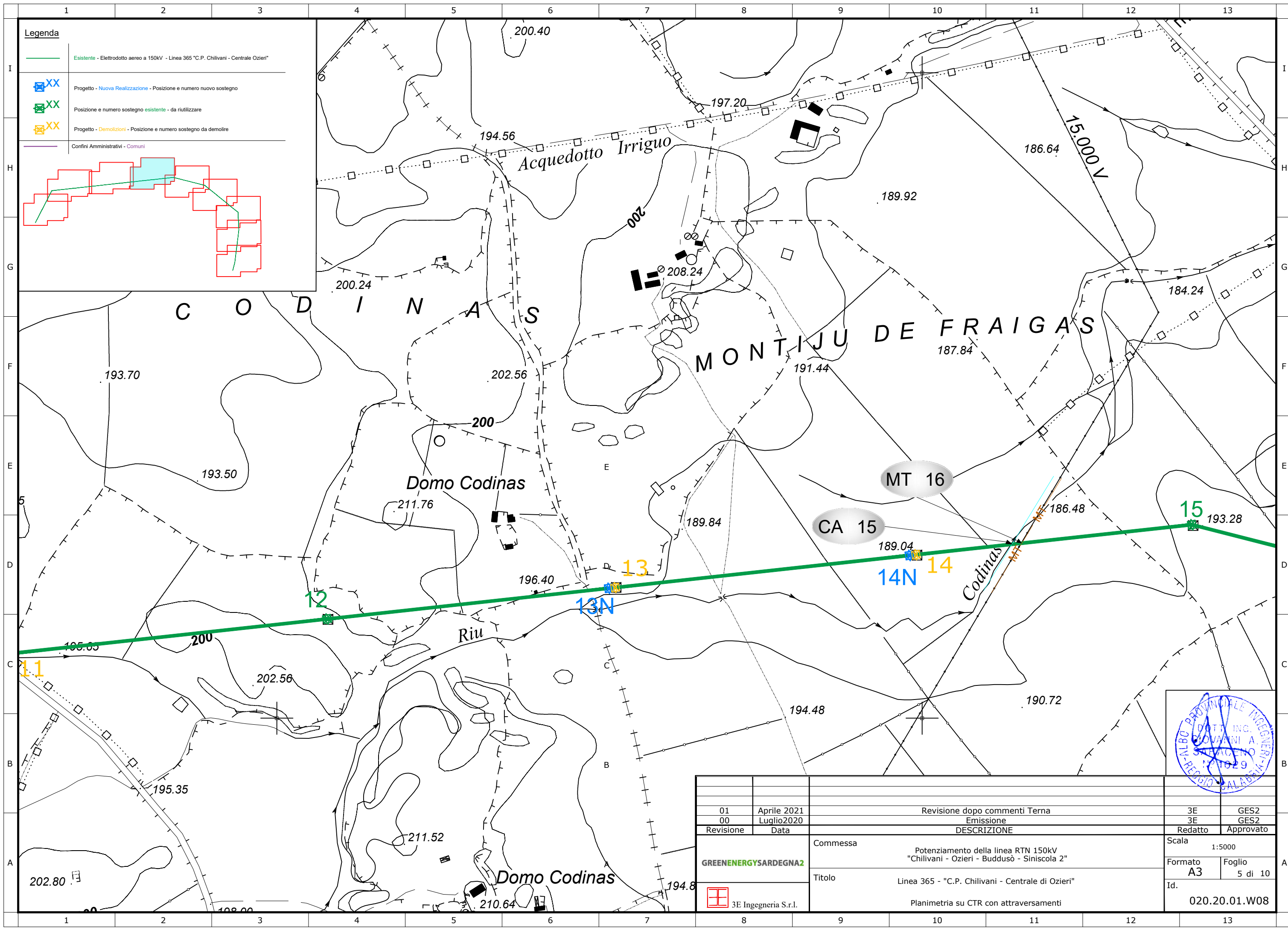

**Legenda**

- Esistente - Elettrodotto aereo a 150kV - Linea 365 "C.P. Chillivani - Centrale Ozieri"
- XX Progetto - Nuova Realizzazione - Posizione e numero nuovo sostegno
- XX Posizione e numero sostegno esistente - da riutilizzare
- XX Progetto - Demolizioni - Posizione e numero sostegno da demolire
- Confini Amministrativi - Comuni

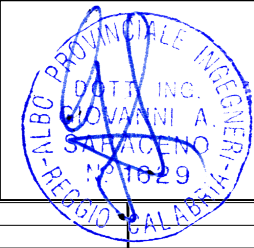

01	Aprile 2021	Revisione dopo commenti Terna	3E	GES2
00	Luglio 2020	Emissione	3E	GES2
Revisione	Data	DESCRIZIONE	Redatto	Approvato
GREENENERGYSARDEGNA2		Commessa	Scala 1:5000	
3E Ingegneria S.r.l.		Potenziamento della linea RTN 150kV "Chilivani - Ozieri - Buddusò - Siniscola 2"	Formato A3	Foglio 5 di 10
		Linea 365 - "C.P. Chillivani - Centrale di Ozieri"	Id.	020.20.01.W08
		Planimetria su CTR con attraversamenti		

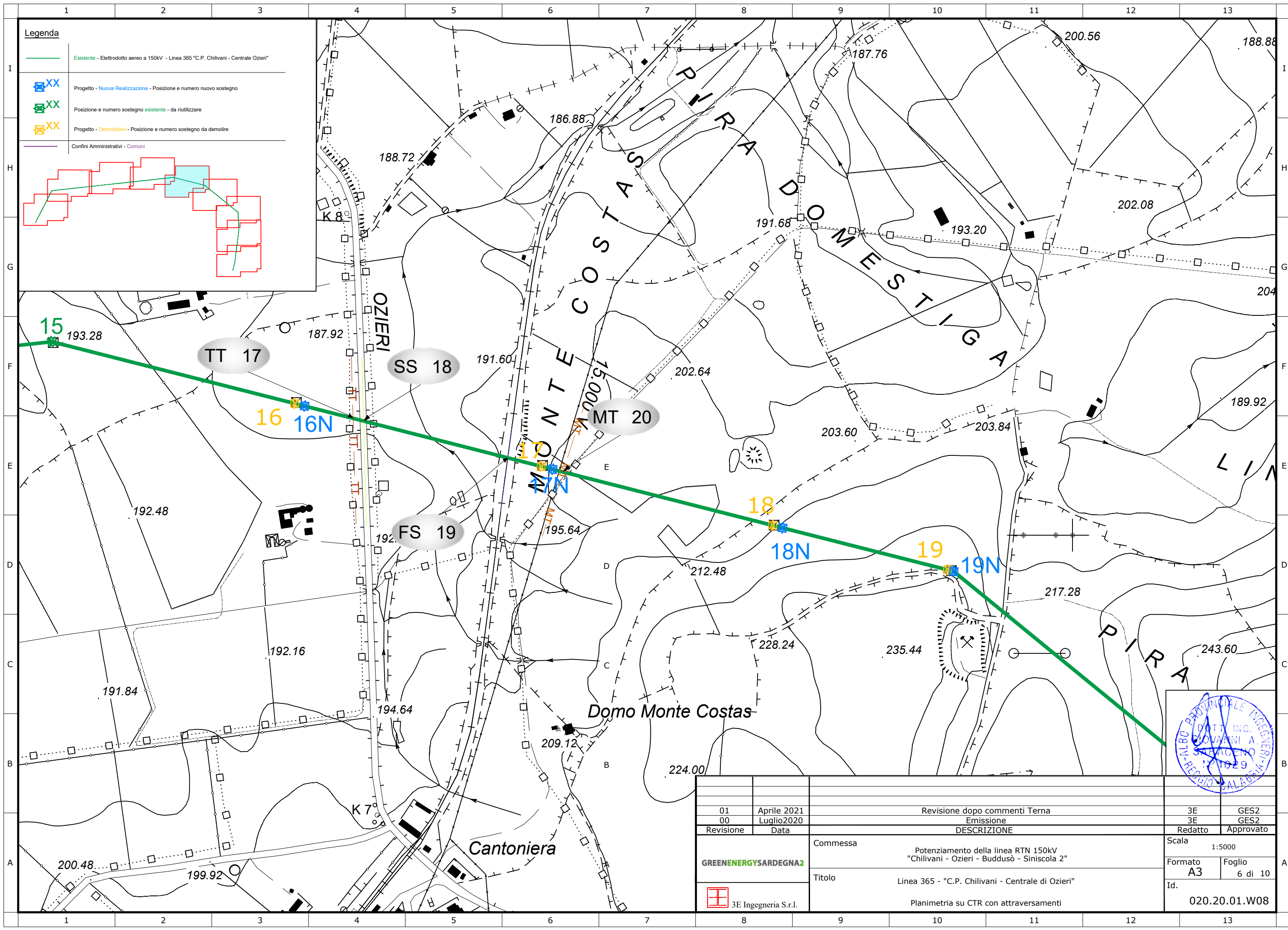

**Legenda**

- Esistente - Elettrodotto aereo a 150kV - Linea 365 "C.P. Chillivani - Centrale Ozieri"
- XX Progetto - Nuova Realizzazione - Posizione e numero nuovo sostegno
- XX Posizione e numero sostegno esistente - da riutilizzare
- XX Progetto - Demolizioni - Posizione e numero sostegno da demolire
- Confini Amministrativi - Comuni

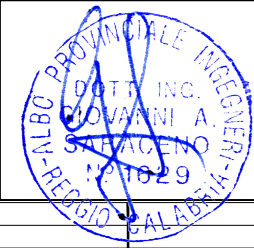

01	Aprile 2021	Revisione dopo commenti Terna	3E	GES2
00	Luglio2020	Emissione	3E	GES2
Revisione	Data	DESCRIZIONE	Redatto	Approvato
		Commessa	Scala 1:5000	
		Potenziamento della linea RTN 150kV "Chilivani - Ozieri - Buddusò - Siniscola 2"	Formato A3	Foglio 6 di 10
		Titolo	Id. 020.20.01.W08	
		Linea 365 - "C.P. Chillivani - Centrale di Ozieri"		
		Planimetria su CTR con attraversamenti		
3E Ingegneria S.r.l.				

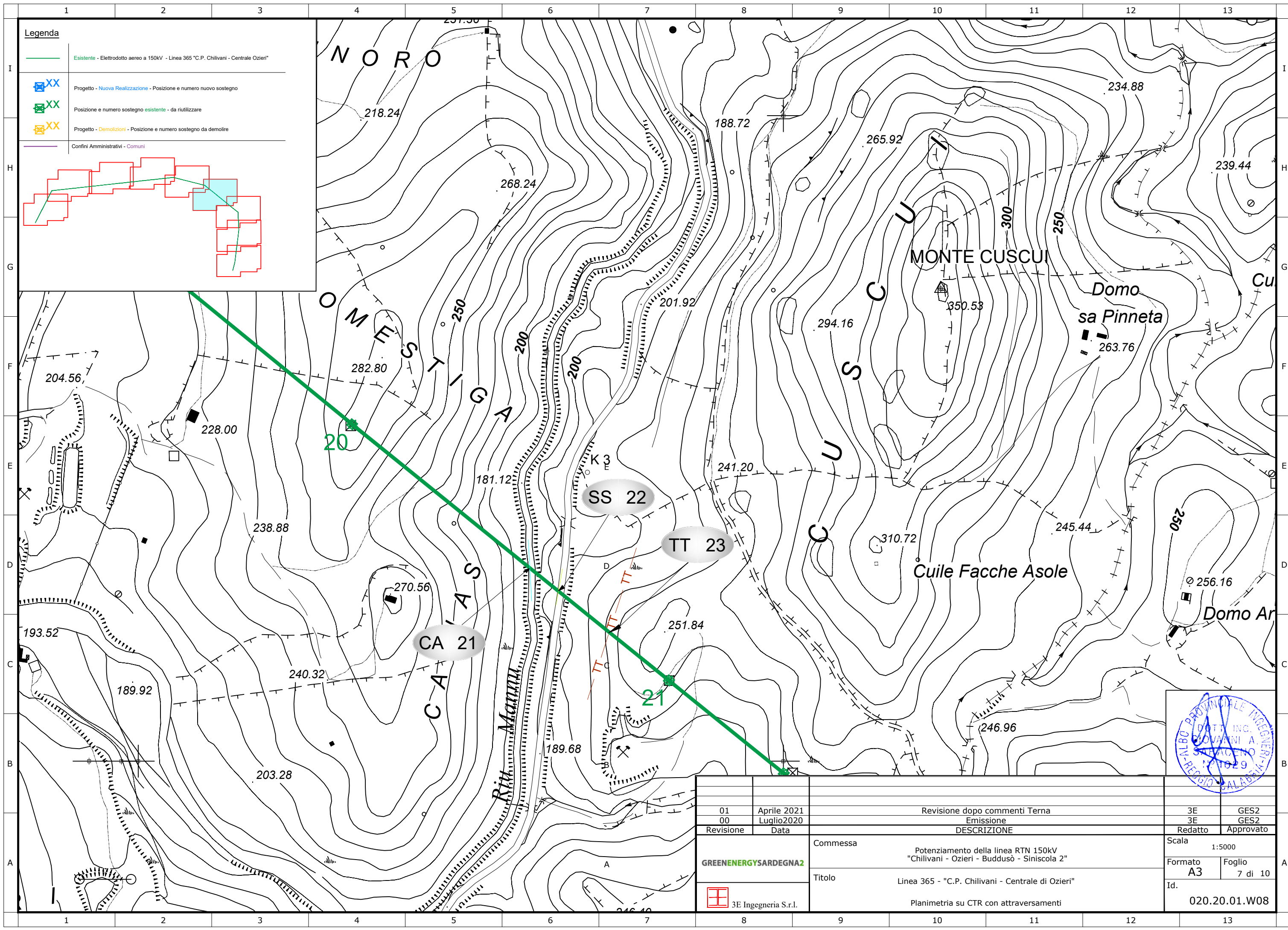





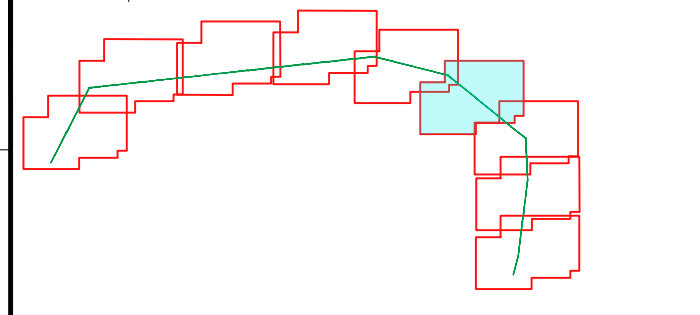

**Legenda**

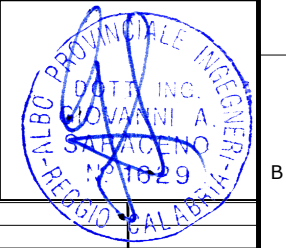
- Esistente - Elettrodotto aereo a 150kV - Linea 365 "C.P. Chillivani - Centrale Ozieri"
- XX Progetto - Nuova Realizzazione - Posizione e numero nuovo sostegno
- XX Posizione e numero sostegno esistente - da riutilizzare
- XX Progetto - Demolizioni - Posizione e numero sostegno da demolire
- Confini Amministrativi - Comuni



01	Aprile 2021	Revisione dopo commenti Terna	3E	GES2
00	Luglio2020	Emissione	3E	GES2
Revisione	Data	DESCRIZIONE	Redatto	Approvato
GREENENERGYSARDEGNA2		Commessa	Scala 1:5000	
		Potenziamento della linea RTN 150kV "Chillivani - Ozieri - Buddusò - Siniscola 2"	Formato A3	Foglio 7 di 10
		Titolo	Id. 020.20.01.W08	
3E Ingegneria S.r.l.		Linea 365 - "C.P. Chillivani - Centrale di Ozieri"	Planimetria su CTR con attraversamenti	



- Legenda**
-  Esistente - Elettrodotto aereo a 150kV - Linea 365 "C.P. Chilivani - Centrale Ozieri"
  -  Progetto - Nuova Realizzazione - Posizione e numero nuovo sostegno
  -  Posizione e numero sostegno esistente - da riutilizzare
  -  Progetto - Demolizioni - Posizione e numero sostegno da demolire
  -  Confini Amministrativi - Comuni

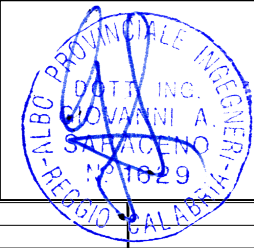
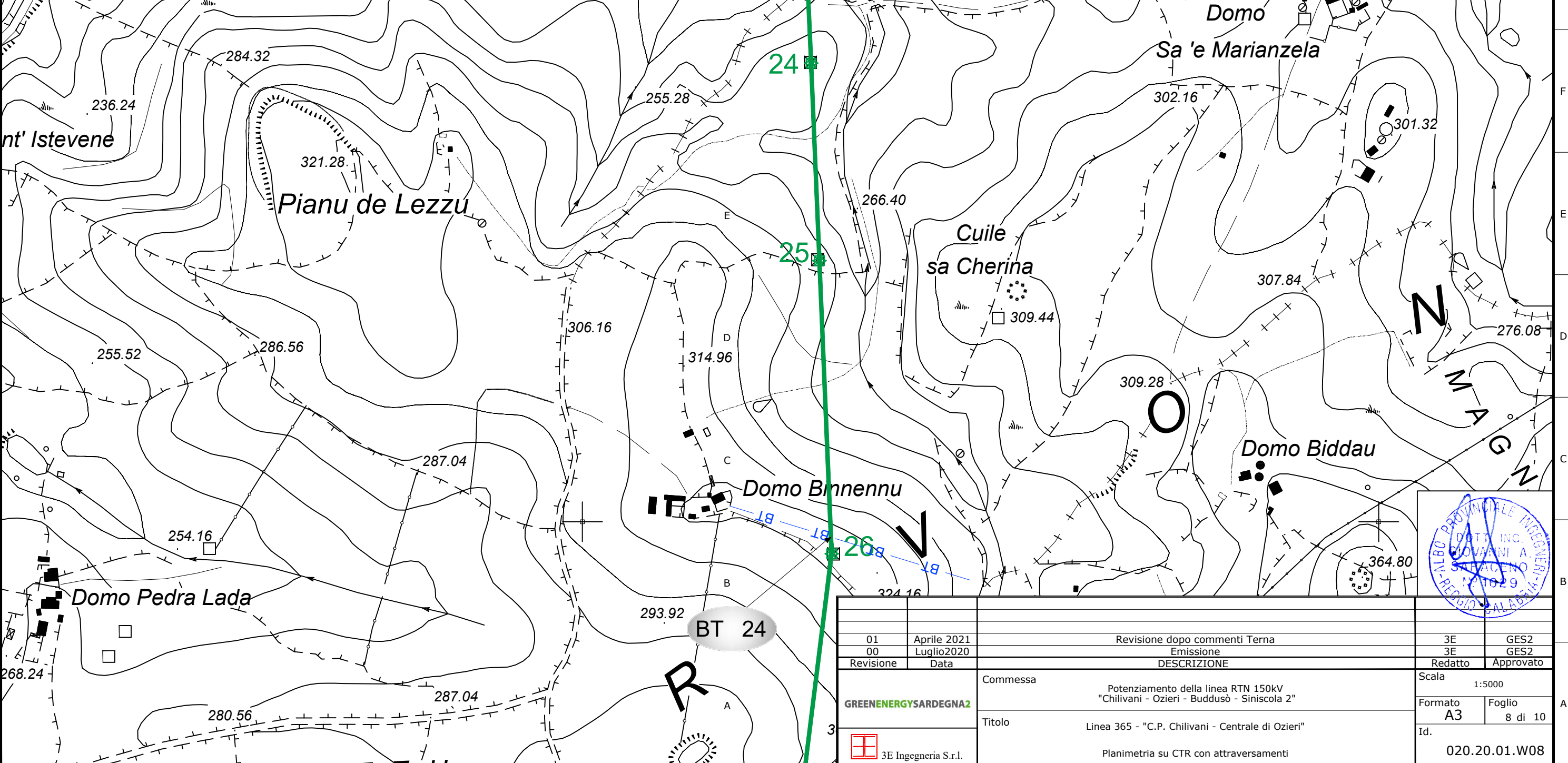
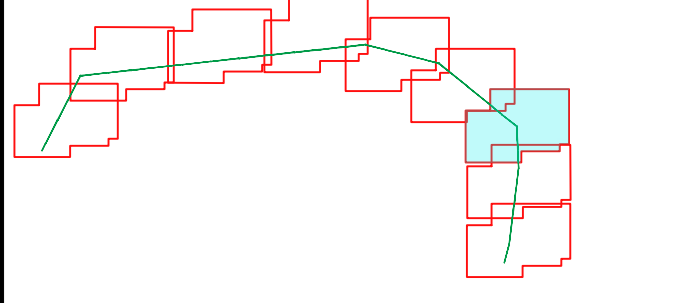

01	Aprile 2021	Revisione dopo commenti Terna	3E	GES2
00	Luglio2020	Emissione	3E	GES2
Revisione	Data	DESCRIZIONE	Redatto	Approvato
GREENENERGYSARDEGNA2		Commessa	Scala 1:5000	
		Potenziamento della linea RTN 150kV "Chilivani - Ozieri - Buddusò - Siniscola 2"	Formato A3	Foglio 8 di 10
		Titolo	Id. 020.20.01.W08	
		Linea 365 - "C.P. Chilivani - Centrale di Ozieri"		
		3E Ingegneria S.r.l.	Planimetria su CTR con attraversamenti	



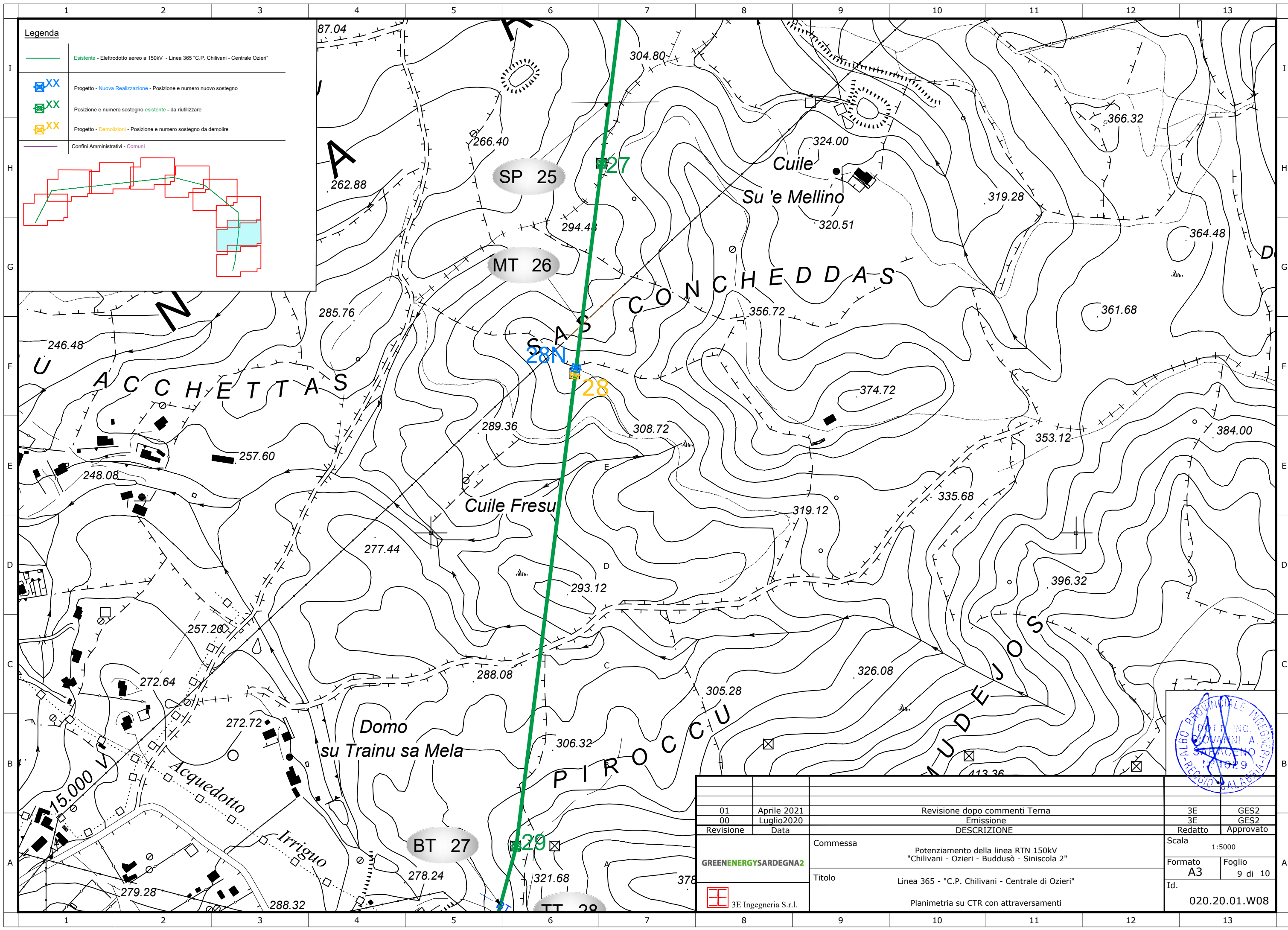

- Legenda**
- Esistente - Elettrodotto aereo a 150kV - Linea 365 "C.P. Chillivani - Centrale Ozieri"
  - XX Progetto - Nuova Realizzazione - Posizione e numero nuovo sostegno
  - XX Posizione e numero sostegno esistente - da riutilizzare
  - XX Progetto - Demolizioni - Posizione e numero sostegno da demolire
  - Confini Amministrativi - Comuni

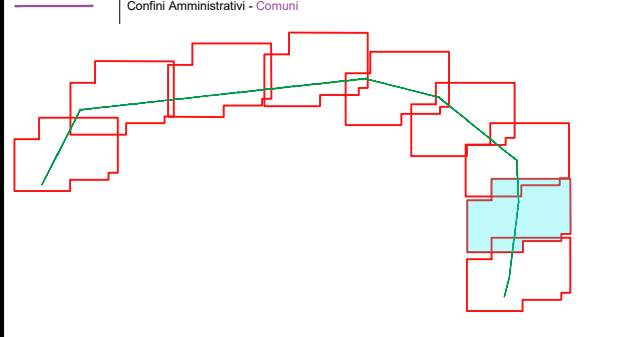

	01	Aprile 2021	Revisione dopo commenti Terna	3E	GES2
	00	Luglio2020	Emissione	3E	GES2
	Revisione	Data	DESCRIZIONE	Redatto	Approvato
			Commessa	Scala 1:5000	
			Potenziamento della linea RTN 150kV "Chilivani - Ozieri - Buddusò - Siniscola 2"	Formato A3	Foglio 9 di 10
			TITOLO	Id. 020.20.01.W08	
			Linea 365 - "C.P. Chillivani - Centrale di Ozieri"		
			Planimetria su CTR con attraversamenti		
			3E Ingegneria S.r.l.		

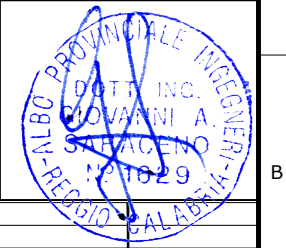

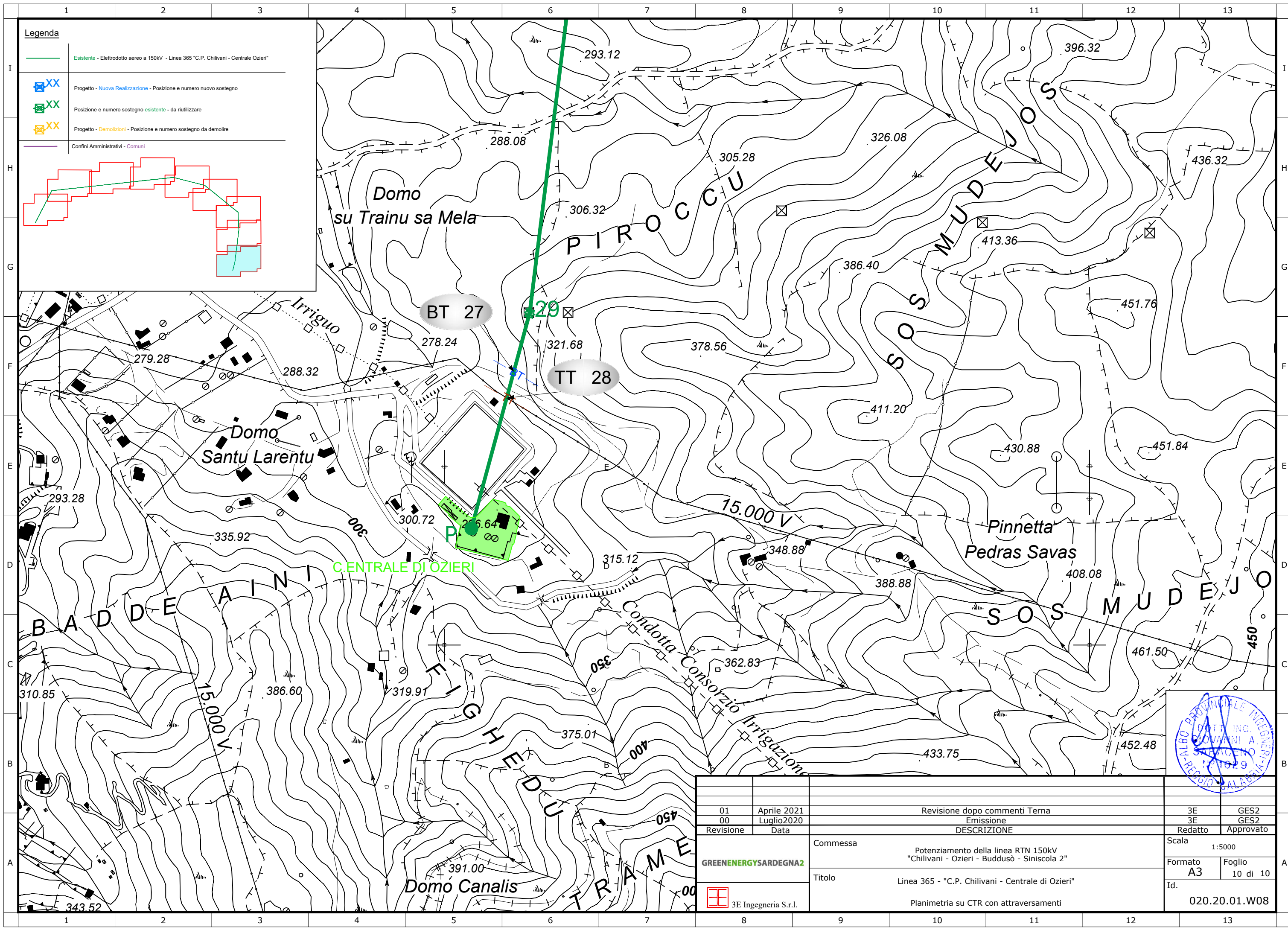

**Legenda**

- Esistente - Elettrodotto aereo a 150kV - Linea 365 "C.P. Chilivani - Centrale Ozieri"
- XX Progetto - Nuova Realizzazione - Posizione e numero nuovo sostegno
- XX Posizione e numero sostegno esistente - da riutilizzare
- XX Progetto - Demolizioni - Posizione e numero sostegno da demolire
- Confini Amministrativi - Comuni

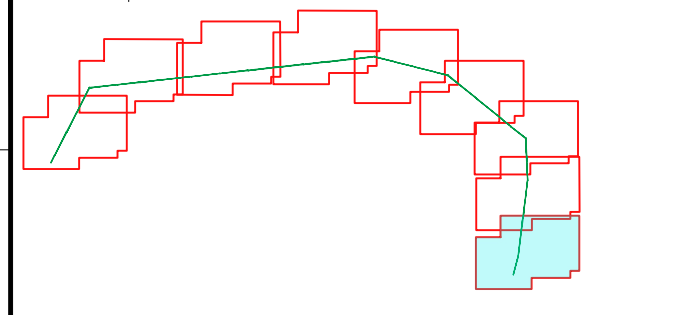

	01	Aprile 2021	Revisione dopo commenti Terna	3E	GES2
	00	Luglio2020	Emissione	3E	GES2
	Revisione	Data	DESCRIZIONE	Redatto	Approvato
	GREENENERGYSARDEGNA2		Commessa	Scala 1:5000	
			Potenziamento della linea RTN 150kV "Chilivani - Ozieri - Buddusò - Siniscola 2"	Formato A3	Foglio 10 di 10
			Titolo	Id. 020.20.01.W08	
	3E Ingegneria S.r.l.		Planimetria su CTR con attraversamenti		

