

CARTA DEI DISPOSITIVI DI TUTELA PAESAGGISTICA 1_10000-AREALE DI MASSIMA ATTENZIONE

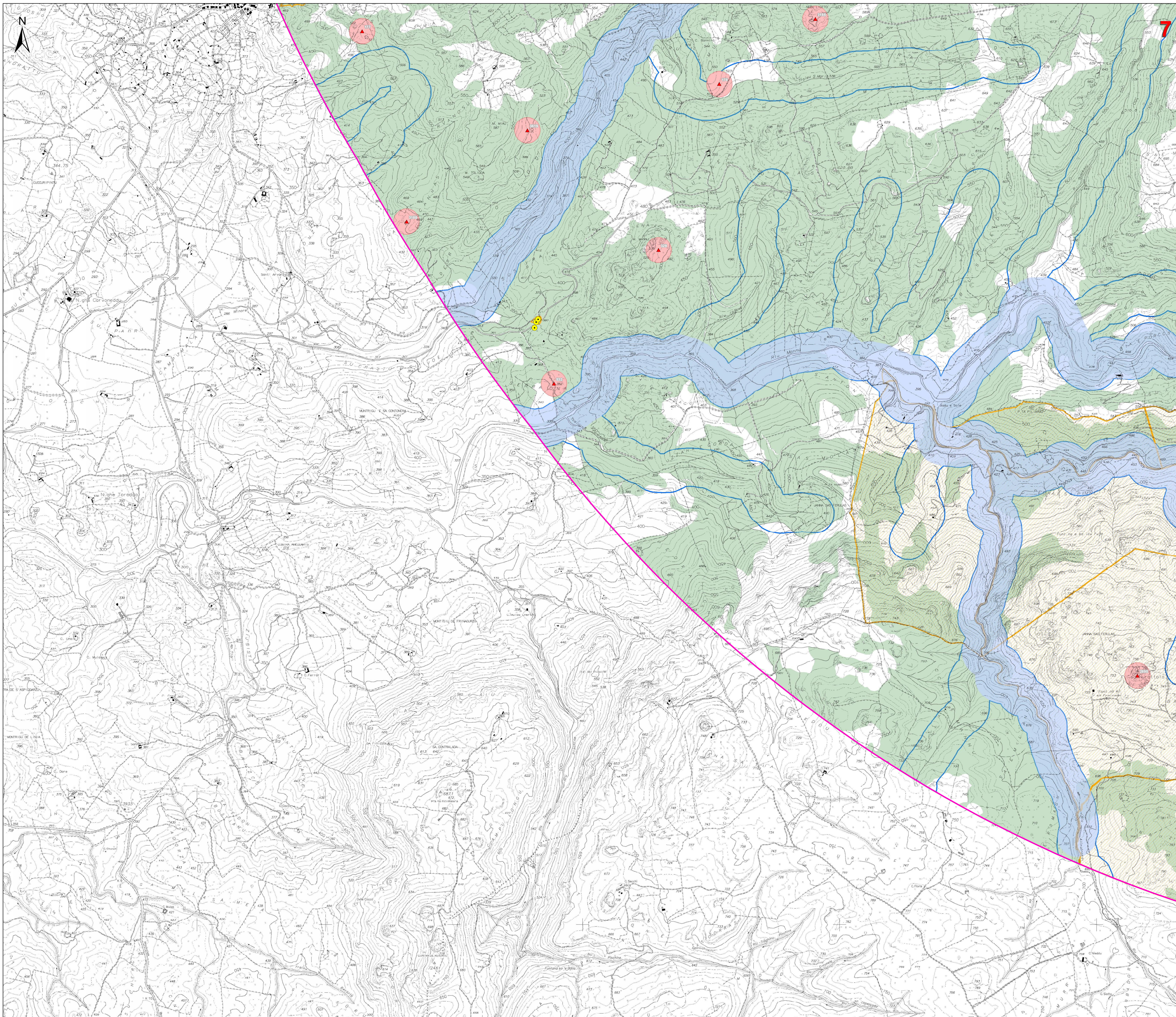

Legenda

- Fondazione
- Piazzole di cantiere
- Viabilità di nuova realizzazione
- Viabilità in adeguamento a quella esistente
- Area cantiere
- Area trasbordo
- Cabina di smistamento
- Cavidotto MIT
- Stazione di utenza e connessione alla rete
- Cavo AT
- Stazione RTN Terna
- Area di massima attenzione - 10 km

BENI CULTURALI VINCOLATI AI SENSI DELLA PARTE II DEL D.LGS. 42/04 E SS.MM.II.

- ★ Beni culturali architettonici - Fonte: Repertorio del Mosaico dei beni paesaggistici e identitari - Anno 2017
- Beni dichiarati di interesse culturale (Fonte: Segretariato Regionale del Ministero della Cultura per la Sardegna)
- Beni dichiarati di interesse culturale
- Area di pertinenza dei Beni
- Beni culturali - Fonte: <http://vincolinrete.beniculturali.it/>
- Di interesse culturale dichiarato
- Di interesse culturale non verificato
- Verifica di interesse culturale in corso

Ulteriori beni da ricognizione archeologica

- Aree caratterizzate da edifici e manufatti di valenza storico-culturale (artt. 8, 47, 48, 49, 50 N.T.A. PPR)
- Fascia di rispetto di 100 m da aree caratterizzate da edifici e manufatti di valenza storico-culturale
- Matrici di sviluppo dei centri di antica e prima formazione (artt. 8,47,51,52,53 N.T.A. PPR)

BENI PAESAGGISTICI VINCOLATI AI SENSI DELLA PARTE III DEL D.LGS. 42/04 E SS.MM.II.

- Immobili e aree di notevole interesse pubblico (art. 136 D. Lgs. 42/2004 e ss.mm.ii.)

Area tutelate per legge (art. 142 D.Lgs. 42/2004 e ss.mm.ii.)

- Fascia di tutela di 300 m dai laghi (art. 142 comma 1 lettera b D.Lgs 42/2004 ss.mm.ii.)
- Fascia di tutela di 150 m dai corsi d'acqua (art. 142 comma 1 lettera c D.Lgs 42/2004 ss.mm.ii.)
- Zone gravate da usi civici (art. 142 comma 1 lettera h D.Lgs 42/2004 ss.mm.ii.)
- Territori coperti da foreste e boschi (art. 142 comma 1 lettera g D.Lgs 42/2004 ss.mm.ii.)

Beni paesaggistici individuati dal PPR (art. 143 D.Lgs 42/2004 ss.mm.ii.)

- Alberi monumentali (artt. 8,17,18 N.T.A. PPR)
- Aree a quota superiore ai 900 m s.l.m. (artt. 8,17,18 N.T.A. PPR)
- Fascia di rispetto di 150 m dai corsi d'acqua cartografati dal PPR (artt. 8,17,18 N.T.A. PPR)
- Fascia di rispetto di 300 m da zone umide, laghi naturali e invasi artificiali (artt. 8,17,18 N.T.A. PPR)

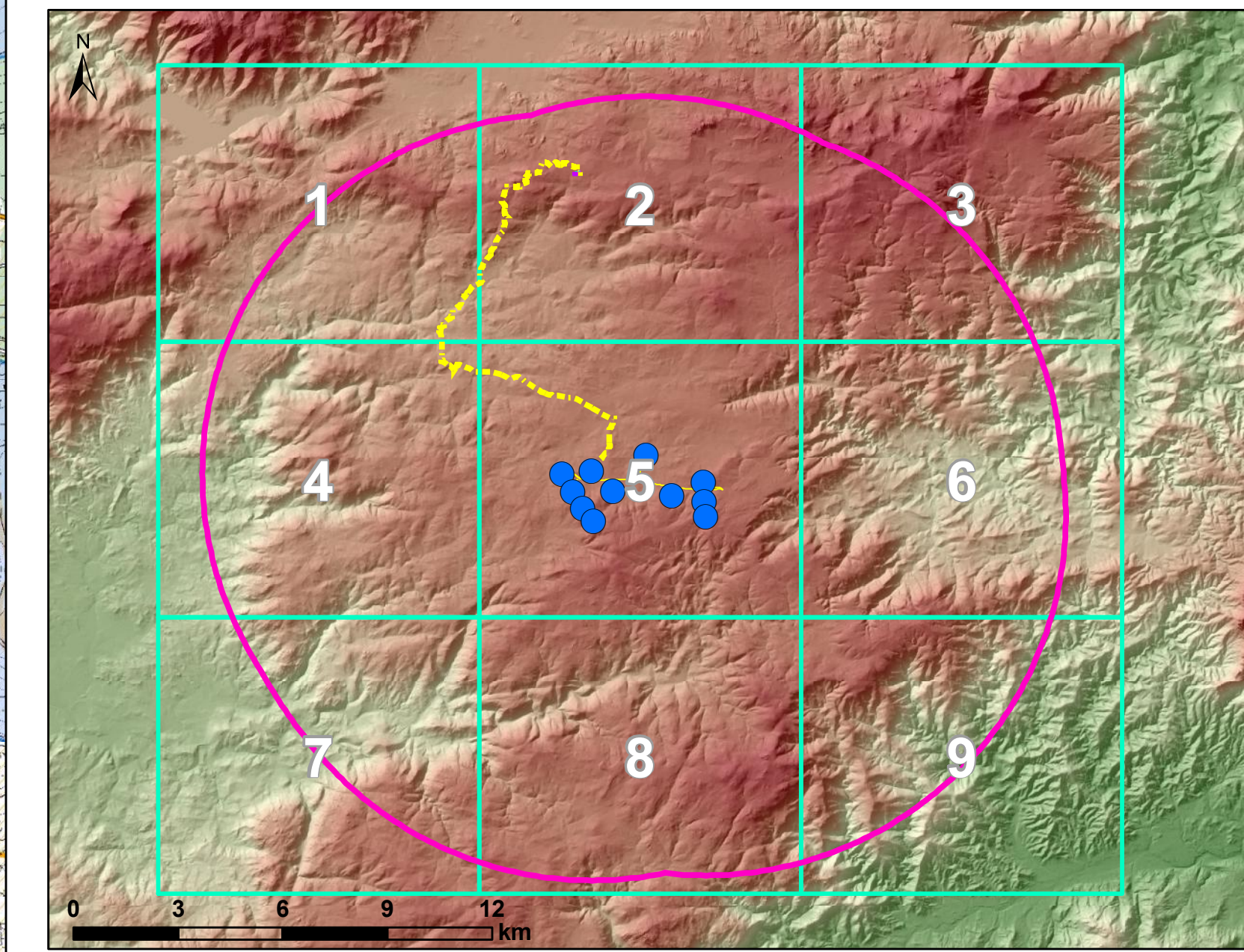

REGIONE AUTONOMA DELLA SARDEGNA
PROVINCE DI NUORO E SASSARI

COMUNE DI BITTI COMUNE DI OSISDA COMUNE DI BUDDUSO

PROGETTO PER LA REALIZZAZIONE DEL PARCO EOLICO "BITTI - AREA PIP"
Potenza complessiva 56 MW

PROGETTO DEFINITIVO
DELL'IMPIANTO, DELLE OPERE CONNESSE E DELLE INFRASTRUTTURE INDISPENSABILI

RP-Tav.1c.3

CARTA DEI DISPOSITIVI DI TUTELA PAESAGGISTICA
AREALE DI MASSIMA ATTENZIONE
GRUPPO DI LAVORO

COMMITTENTE:
GREEN SARDEGNA 2 S.r.l.
Piazzale del Grano 3
39100 Bolzano, Italia

Progettazione e coordinamento:
I.A.T. Consulenza e progetti S.r.l.
Dot. Ing. Giuseppe Frongia

Gruppo di progettazione:
Ing. Giuseppe Frongia
Ing. Martina Barbone
Ing. Gianfranco Costa
Ing. Antonio Caputo
Ing. Gianluca Tola
Ing. Emanuele Siga

Consulenza specialistiche:
Dot. Fabio Sotgiu (Flora e vegetazione)
Dot. Marco Coco (Petrologia)
Ing. Antonio Delella (Archeologia)
Dot. Maurizio Madaia (Fisica)
Dot. Matteo Tadi (Archeologia)
Dot. Geol. Mauro Pompei (Geologia e geotecnica)
Dot. Geol. Maria Francesca Lobina (Geologia e geotecnica)

SCALA:
1:10.000

FIRME
ORDINE INGEGNERI PAESAGGISTI ITALIA
Dot. Ing. Giuseppe Frongia

Rev.	Descrizione	Redatto	Verificato	Approvato	Data
00	Impianto IMACT DG 007/2017 con 35/50/14m/14/12/2020 e DG Ambiente della RAS prot. 2668 data 10/02/2021	IAT	GF	GES2	Settembre 2021

CARTA DEI DISPOSITIVI DI TUTELA PAESAGGISTICA 1_10000-AREALE DI MASSIMA ATTENZIONE

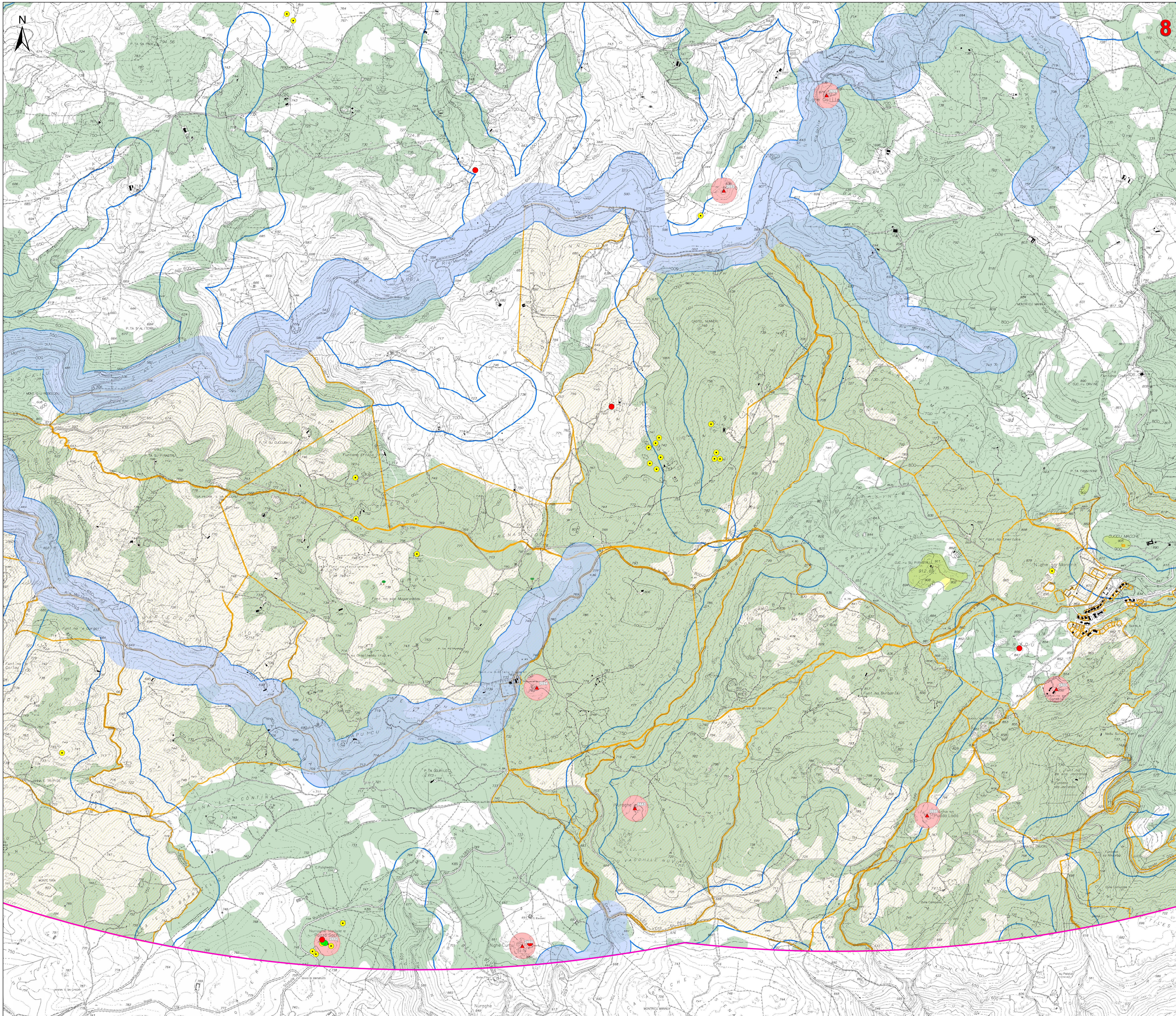

Legenda

- Fondazione
- Piazzole di cantiere
- Viabilità di nuova realizzazione
- Viabilità in adeguamento a quella esistente
- Area cantiere
- Area trasbordo
- Cabina di smistamento
- Cavidotto MT
- Stazione di utenza e connessione alla rete
- Cavo AT
- Stazione RTN Terna
- Area di massima attenzione - 10 km

BENI CULTURALI VINCOLATI AI SENSI DELLA PARTE II DEL D.LGS. 42/04 E SS.MM.II.

- ★ Beni culturali architettonici - Fonte: Repertorio del Mosaico dei beni paesaggistici e identitari - Anno 2017
- Beni dichiarati di interesse culturale (Fonte: Segretariato Regionale del Ministero della Cultura per la Sardegna)
- Beni dichiarati di interesse culturale
- Beni di pertinenza dei Beni
- Beni culturali - Fonte: <http://vincolinrete.beniculturali.it/>
- Di interesse culturale dichiarato
- Di interesse culturale non verificato
- Verifica di interesse culturale in corso

Ulteriori beni da ricognizione archeologica

- Aree caratterizzate da edifici e manufatti di valenza storico-culturale (artt. 8, 47, 48, 49, 50 N.T.A. PPR)
- Fascia di rispetto di 100 m da aree caratterizzate da edifici e manufatti di valenza storico-culturale
- Matrici di sviluppo dei centri di antica e prima formazione (artt. 8,47,51,52,53 N.T.A. PPR)

BENI PAESAGGISTICI VINCOLATI AI SENSI DELLA PARTE III DEL D.LGS. 42/04 E SS.MM.II.

- Immobili e aree di notevole interesse pubblico (art. 136 D. Lgs. 42/2004 e ss.mm.ii.)
- Area tutelate per legge (art. 142 D.Lgs. 42/2004 e ss.mm.ii.)**
- Fascia di tutela di 300 m dai laghi (art. 142 comma 1 lettera b D.Lgs 42/2004 ss.mm.ii.)
- Fascia di tutela di 150 m dei corsi d'acqua (art. 142 comma 1 lettera c D.Lgs 42/2004 ss.mm.ii.)
- Zone gravate da usi civici (art. 142 comma 1 lettera h D.Lgs 42/2004 ss.mm.ii.)
- Territori coperti da foreste e boschi (art. 142 comma 1 lettera g D.Lgs 42/2004 ss.mm.ii.)

Beni paesaggistici individuati dal PPR (art. 143 D.Lgs 42/2004 ss.mm.ii.)

- Alberi monumentali (artt. 8,17,18 N.T.A. PPR)
- Aree a quota superiore ai 900 m s.l.m. (artt. 8,17,18 N.T.A. PPR)
- Fascia di rispetto di 150 m dai corsi d'acqua cartografati dal PPR (artt. 8,17,18 N.T.A. PPR)
- Fascia di rispetto di 300 m da zone umide, laghi naturali e invasi artificiali (artt. 8,17,18 N.T.A. PPR)

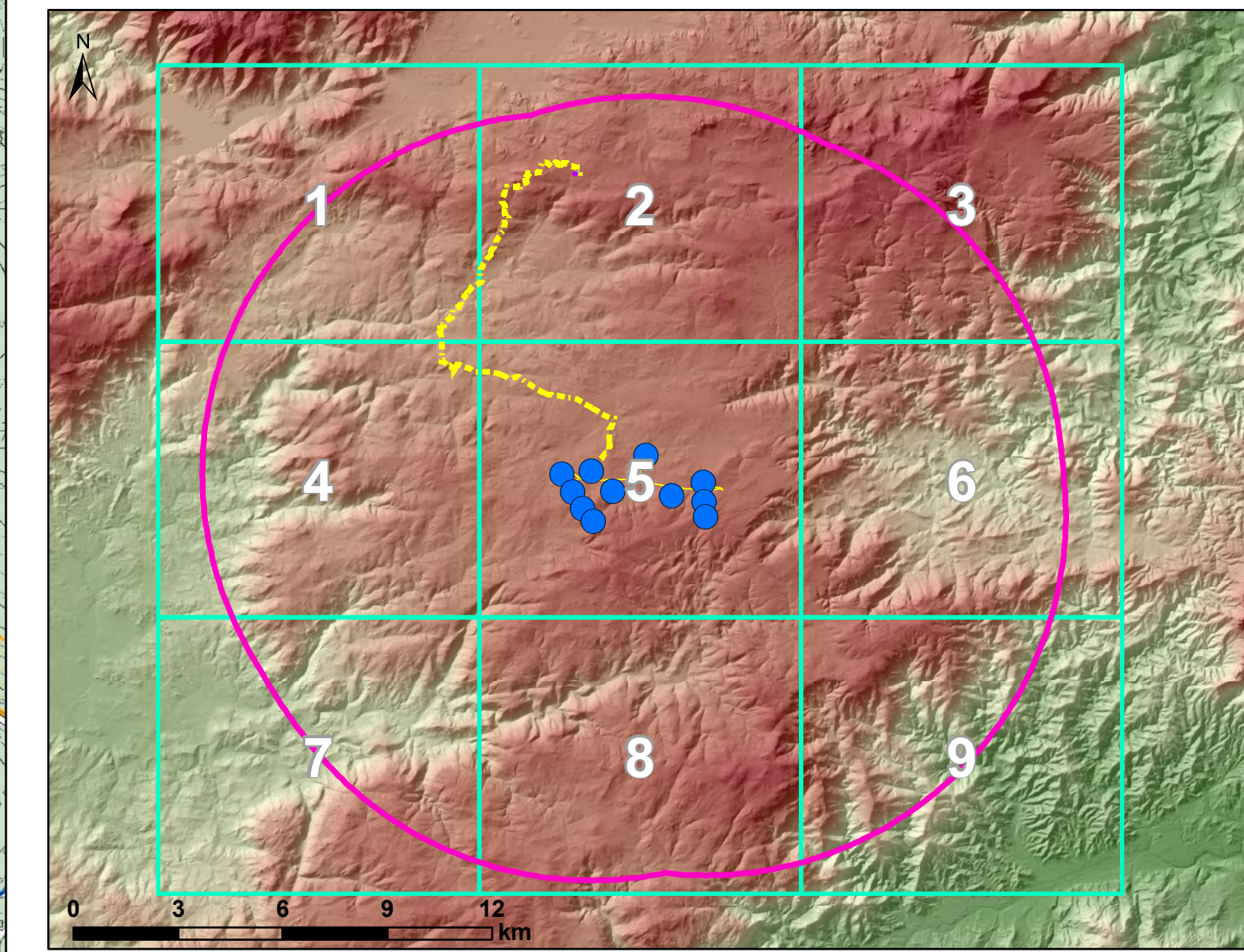

REGIONE AUTONOMA DELLA SARDEGNA
PROVINCE DI NUORO E SASSARI

COMUNE DI BITTI COMUNE DI OSSIDA COMUNE DI BUDDUSO'

PROGETTO PER LA REALIZZAZIONE DEL PARCO EOLICO "BITTI - AREA PIP"
Potenza complessiva 56 MW

PROGETTO DEFINITIVO
DELL'IMPIANTO, DELLE OPERE CONNESSE E DELLE INFRASTRUTTURE INDISPENSABILI

RP-Tav.1c.3

CARTA DEI DISPOSITIVI DI TUTELA PAESAGGISTICA
AREALE DI MASSIMA ATTENZIONE
GRUPPO DI LAVORO

COMMITTENTE
GREEN ENERGY SARDEGNA 2 S.r.l.
piazza del Grano 3
39100 Bolzano, Italia

Progettazione e coordinamento:
I.A.T. Consulenza e progetti S.r.l.
Dot. Ing. Giuseppe Frongia

CONSULENZA E PROGETTI
www.iatprogetti.it

Gruppo di progettazione:
Ing. Giuseppe Frongia
Ing. Martina Barbano
Ing. Emma Biondi
Dot. Arianna Capaci
Ing. Giancarlo Costa
Ing. Antonio Dadioli
Ing. Gianluca Fenu
Ing. Emanuela Segna

Consulenze specialistiche:
Dot. Fausto Sotgiu (Flora e vegetazione)
Dot. Marco Cecchi (Paesaggio)
Ing. Antonio Destro (Acustica)
Dot. Massimo Meola (Farme)
Dot. Marco Tatti (Archeologia)
Dot. Gaetano Pappalardo (Geologia e geotecnica)
Dot. Gaetano Maria Lorenza (Geologia e geotecnica)

SCALA:
1:10.000

FIRME
ORDINE INGEGNERI PROFESSIONISTI
Dot. Ing. Giuseppe Frongia

Rev.	Descrizione	Redatto	Verificato	Approvato	Data
00	Impugnazione MIBACT D.G. 14/03/2017 n. 1000/16063 del 14/03/2017 e DG Ambiente della RAS prot. 2668 del 02/02/2017	IAT	GF	GES2	Settembre 2021

CARTA DEI DISPOSITIVI DI TUTELA PAESAGGISTICA 1_10000-AREALE DI MASSIMA ATTENZIONE

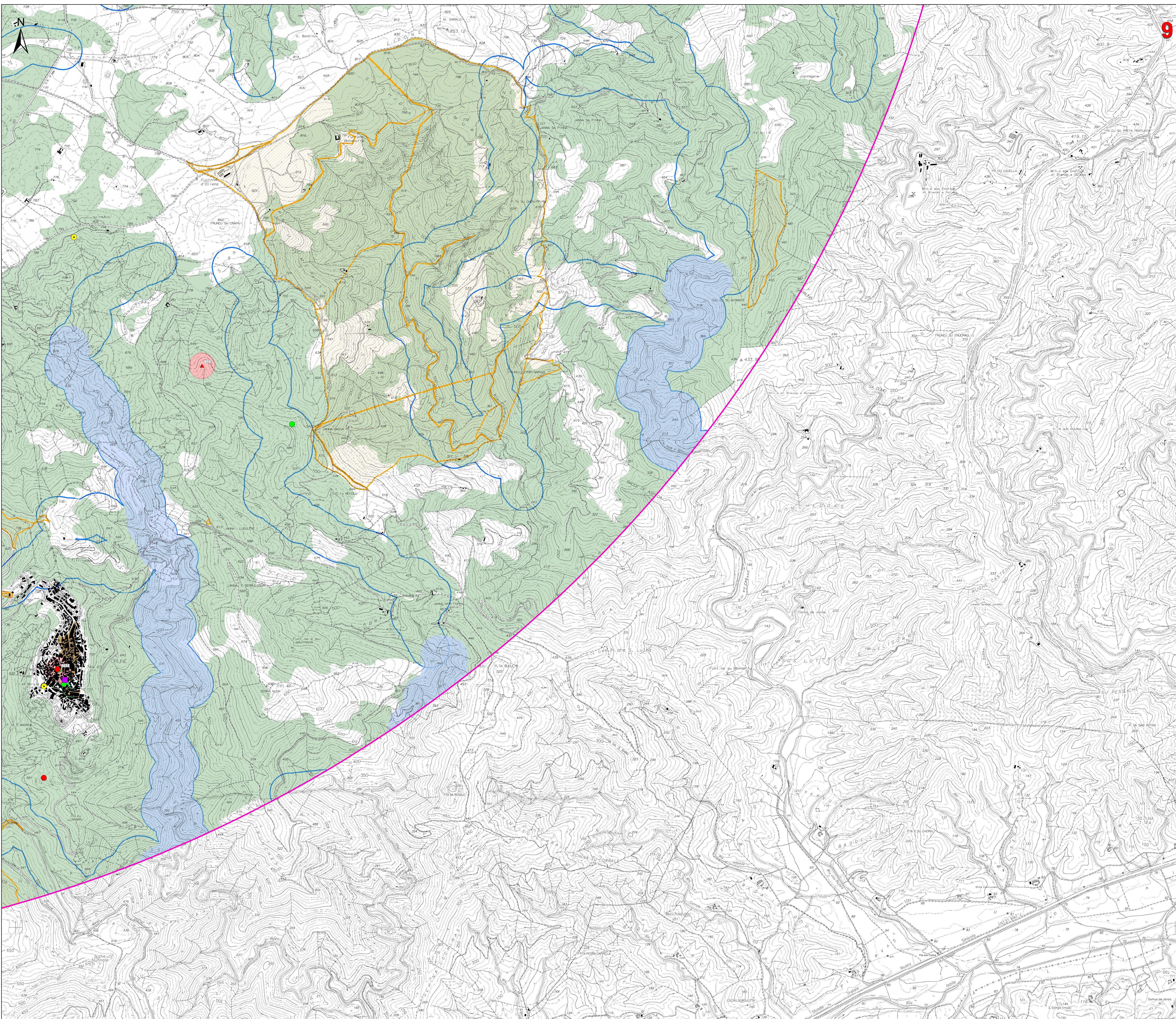

- Legenda**
- Fondazione
 - Piazzole di cantiere
 - Viabilità di nuova realizzazione
 - Viabilità in adeguamento a quella esistente
 - Area cantiere
 - Area trasbordo
 - Cabina di smistamento
 - Cavidotto MT
 - Stazione di utenza e connessione alla rete
 - Cavo AT
 - Stazione RTN Terna
 - Area di massima attenzione - 10 km
- BENI CULTURALI VINCOLATI AI SENSI DELLA PARTE II DEL D.LGS. 42/04 E SS.MM.II.**
- ★ Beni culturali architettonici - Fonte: Repertorio del Mosaico dei beni paesaggistici e identitari - Anno 2017
 - Beni dichiarati di interesse culturale (Fonte: Segretariato Regionale del Ministero della Cultura per la Sardegna)
 - Beni dichiarati di interesse culturale
 - Beni di pertinenza dei Beni
- Beni culturali - Fonte: <http://vincolinrete.beniculturali.it/>**
- Di interesse culturale dichiarato
 - Di interesse culturale non verificato
 - Verifica di interesse culturale in corso
- Ulteriori beni da ricognizione archeologica**
- ▲ Aree caratterizzate da edifici e manufatti di valenza storico-culturale (artt. 8, 47, 48, 49, 50 N.T.A. PPR)
 - Fascia di rispetto di 100 m da aree caratterizzate da edifici e manufatti di valenza storico-culturale
 - Matrici di sviluppo dei centri di antica e prima formazione (artt. 8,47,51,52,53 N.T.A. PPR)
- BENI PAESAGGISTICI VINCOLATI AI SENSI DELLA PARTE III DEL D.LGS. 42/04 E SS.MM.II.**
- Immobili e aree di notevole interesse pubblico (art. 136 D. Lgs. 42/2004 e ss.mm.ii.)
- Area tutelate per legge (art. 142 D.Lgs. 42/2004 e ss.mm.ii.)**
- Fascia di tutela di 300 m dai laghi (art. 142 comma 1 lettera b D.Lgs 42/2004 ss.mm.ii.)
 - Fascia di tutela di 150 m dei corsi d'acqua (art. 142 comma 1 lettera c D.Lgs 42/2004 ss.mm.ii.)
 - Zone gravate da usi civici (art. 142 comma 1 lettera d D.Lgs 42/2004 ss.mm.ii.)
 - Territori coperti da foreste e boschi (art. 142 comma 1 lettera g D.Lgs 42/2004 ss.mm.ii.)
- Beni paesaggistici individuati dal PPR (art. 143 D.Lgs 42/2004 ss.mm.ii.)**
- ▲ Alberi monumentali (artt. 8, 17, 18 N.T.A. PPR)
 - Aree a quota superiore ai 900 m s.l.m. (artt. 8, 17, 18 N.T.A. PPR)
 - Fascia di rispetto di 150 m dai corsi d'acqua cartografati dal PPR (artt. 8, 17, 18 N.T.A. PPR)
 - Fascia di rispetto di 300 m da zone umide, laghi naturali e invasi artificiali (artt. 8, 17, 18 N.T.A. PPR)

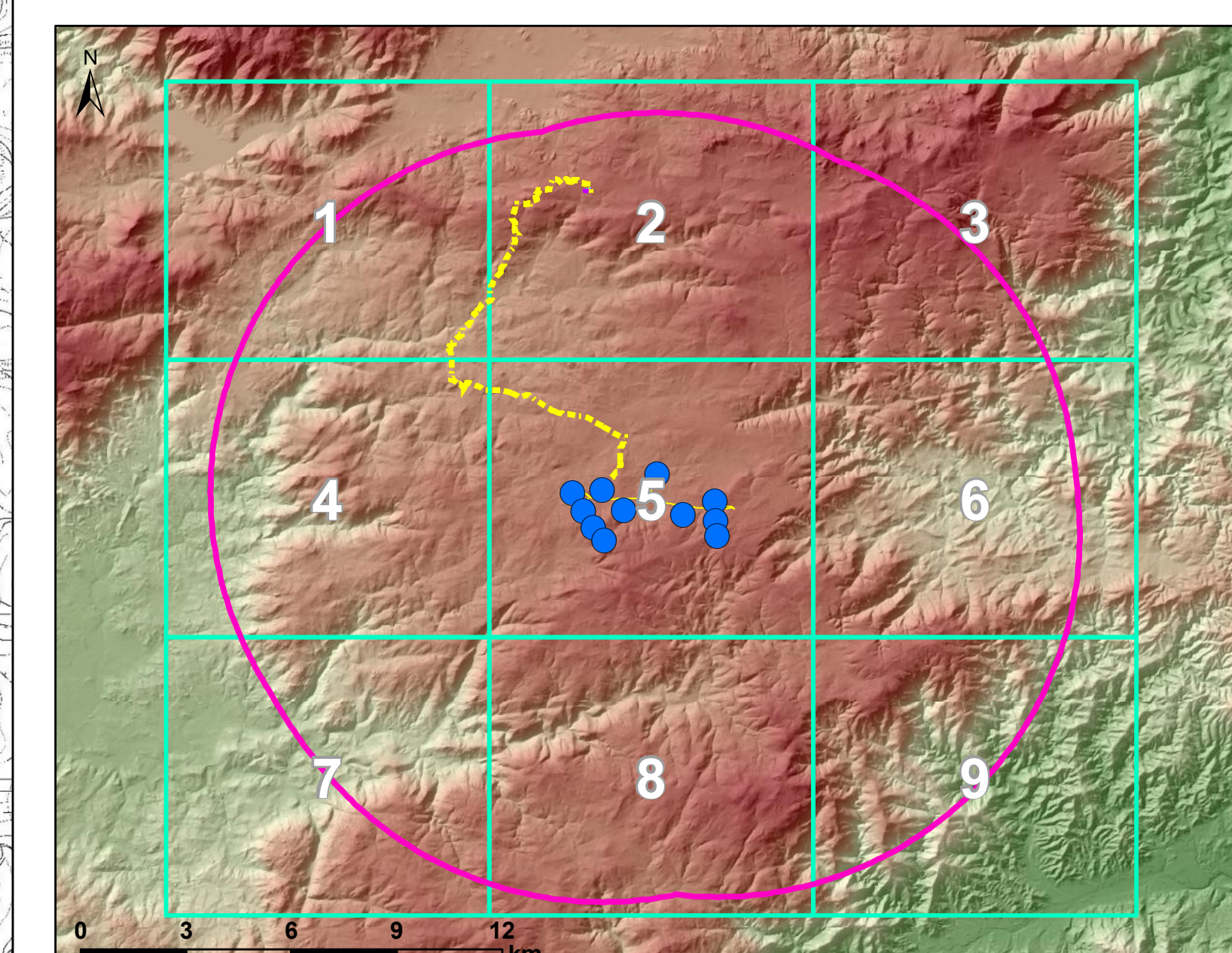

REGIONE AUTONOMA DELLA SARDEGNA
PROVINCE DI NUORO E SASSARI

COMUNE DI BITTI

COMUNE DI OSIDDA

COMUNE DI BUDDUSO

PROGETTO PER LA REALIZZAZIONE DEL PARCO EOLICO "BITTI - AREA PIP"
Potenza complessiva 56 MW

PROGETTO DEFINITIVO
DELL'IMPIANTO, DELLE OPERE CONNESSE E DELLE INFRASTRUTTURE INDISPENSABILI

CARTA DEI DISPOSITIVI DI TUTELA PAESAGGISTICA
AREALE DI MASSIMA ATTENZIONE
GRUPPO DI LAVORO

RP-Tav.1c.3

COMMITTENTE
GREEN ENERGY SARDEGNA 2
S.r.l.
Piazza del Grano 3
39100 Bolzano, Italia

Progettazione e coordinamento:
I.A.T. Consulenze e progetti S.r.l.
Dott. Ing. Giuseppe Froggia

Consulenze specialistiche:
Dott. Fabio Sotgiu (Ingegnere e vegetazione)
Dott. Marco Cocco (Fotogrammetria)
Ing. Antonio Delella (Architetto)
Dott. Maurizio Masala (Fisico)
Dott. Matteo Tola (Architetto)
Dott. Gennaro Pompei (Geologia e geotecnica)
Dott. Gennaro Francesco Lobina (Geologia e geotecnica)

Gruppo di progettazione:
Ing. Giuseppe Froggia
Ing. Martina Barberio
Ing. Franco Bellotti
Dott. Andrea Cadedoni
Ing. Gianfrancesco
Ing. Riccardo Cadedoni
Ing. Gianluca Masala
Ing. Emanuele Spiga

SCALA:
1:10.000

FIRME

Rev.	Descrizione	Realizzato	Verificato	Approvato	Data
00	Impianto EOLICO DG.0047/rev.01 del 30/09/2020 e DG.0048/rev.01 del 30/09/2020 e DG.0049/rev.01 del 30/09/2020	IAT	GF	GESE	Settembre 2021