

CARTA DELLE PRESCRIZIONI EX 40/11 DEL 07/08/2015 -AREALE DI MASSIMA ATTENZIONE

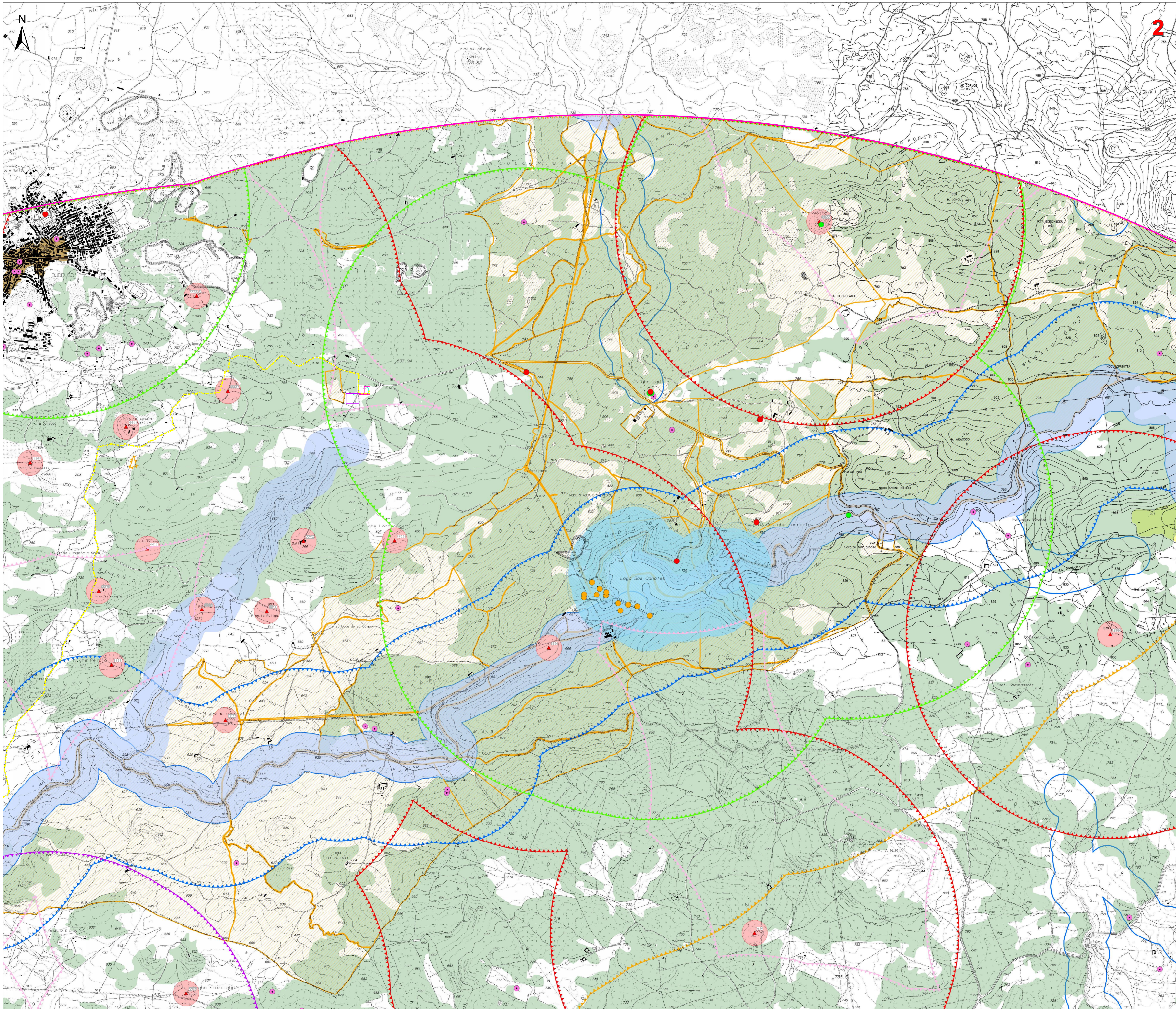

- Legenda**
- Fondazione
 - Piazzole di cantiere
 - Viabilità di nuova realizzazione
 - Viabilità in adeguamento a quella esistente
 - Area cantiere
 - Area trasbordo
 - Cabina di smistamento
 - Cavidotto MT
 - Stazione di utenza e connessione alla rete
 - Cavo AT
 - Stazione RTN Terna
 - Area di massima attenzione - 10 km
- BENI CULTURALI VINCOLATI AI SENSI DELLA PARTE II DEL D.LGS. 42/04 E SS.MM.II.**
- Beni culturali architettonici - Fonte: Repertorio del Mosaico dei beni paesaggistici e identitari - Anno 2017
 - Buffer di 1600 m dai beni culturali architettonici - ex D.G.R. 40/11 del 07/08/2015
- Beni dichiarati di interesse culturale (Fonte: Segretariato Regionale del Ministero della Cultura per la Sardegna)**
- Beni dichiarati di interesse culturale
 - Area di pertinenza dei Beni
 - Buffer di 1600 m dai beni - ex D.G.R. 40/11 del 07/08/2015
 - Beni culturali - Fonte: <http://vincolinrete.beniculturali.it/>
 - Di interesse culturale dichiarato
 - Di interesse culturale non verificato
 - Verifica di interesse culturale in corso
 - Buffer 1600 m dai beni culturali - ex D.G.R. 40/11 del 07/08/2015
- Ulteriori beni da ricognizione archeologica**
- Buffer 1600 m dai beni da ricognizione archeologica - ex D.G.R. 40/11 del 07/08/2015
- BENI PAESAGGISTICI VINCOLATI AI SENSI DELLA PARTE III DEL D.LGS. 42/04 E SS.MM.II.**
- Immobili e aree di notevole interesse pubblico (art. 136 D. Lgs. 42/2004 e ss.mm.ii.)
- Area tutelate per legge (art. 142 D.Lgs. 42/2004 e ss.mm.ii.)**
- Fascia di tutela di 300 m dai laghi (art. 142 comma 1 lettera b D.Lgs 42/2004 ss.mm.ii.)
 - Fascia di tutela di 150 m dei corsi d'acqua (art. 142 comma 1 lettera c D.Lgs 42/2004 ss.mm.ii.)
 - Buffer 650 m corsi d'acqua elenco D.G.R. n. 27/31 del 27/07/1993 - ex D.G.R. 40/11 del 07/08/2015
 - Zone gravate da usi civici (art. 142 comma 1 lettera h D.Lgs 42/2004 ss.mm.ii.)
 - Buffer 1600 m da zone gravate da usi civici - ex D.G.R. 40/11 del 07/08/2015
 - Territori coperti da foreste e boschi (art. 142 comma 1 lettera g D.Lgs 42/2004 ss.mm.ii.)
 - Buffer 1600m da territori coperti da foreste e boschi - ex D.G.R. 40/11 del 07/08/2015
- Beni paesaggistici individuati dal PPR (art. 143 D.Lgs 42/2004 ss.mm.ii.)**
- Alberi monumentali (art. 8,17,18 N.T.A. PPR)
 - Buffer 1600 m Alberi monumentali - ex D.G.R. 40/11 del 07/08/2015
 - Aree a quota superiore ai 900 m s.l.m. (art. 8,17,18 N.T.A. PPR)
 - Fascia di rispetto di 150 m dai corsi d'acqua cartografati dal PPR (art. 8,17,18 N.T.A. PPR)
 - Fascia di rispetto di 300 m da zone umide, laghi naturali e invasi artificiali (art. 8,17,18 N.T.A. PPR)
 - Aree caratterizzate da edifici e manufatti di valenza storico-culturale (art. 8, 47, 48, 49, 50 N.T.A. PPR)
 - Fascia di rispetto di 100 m da aree caratterizzate da edifici e manufatti di valenza storico-culturale
 - Buffer di 1600 m da aree caratterizzate da edifici e manufatti di valenza storico-culturale - ex D.G.R. 40/11 del 07/08/2015
 - Matrici di sviluppo dei centri di antica e prima formazione (art. 8,47,51,52,53 N.T.A. PPR)

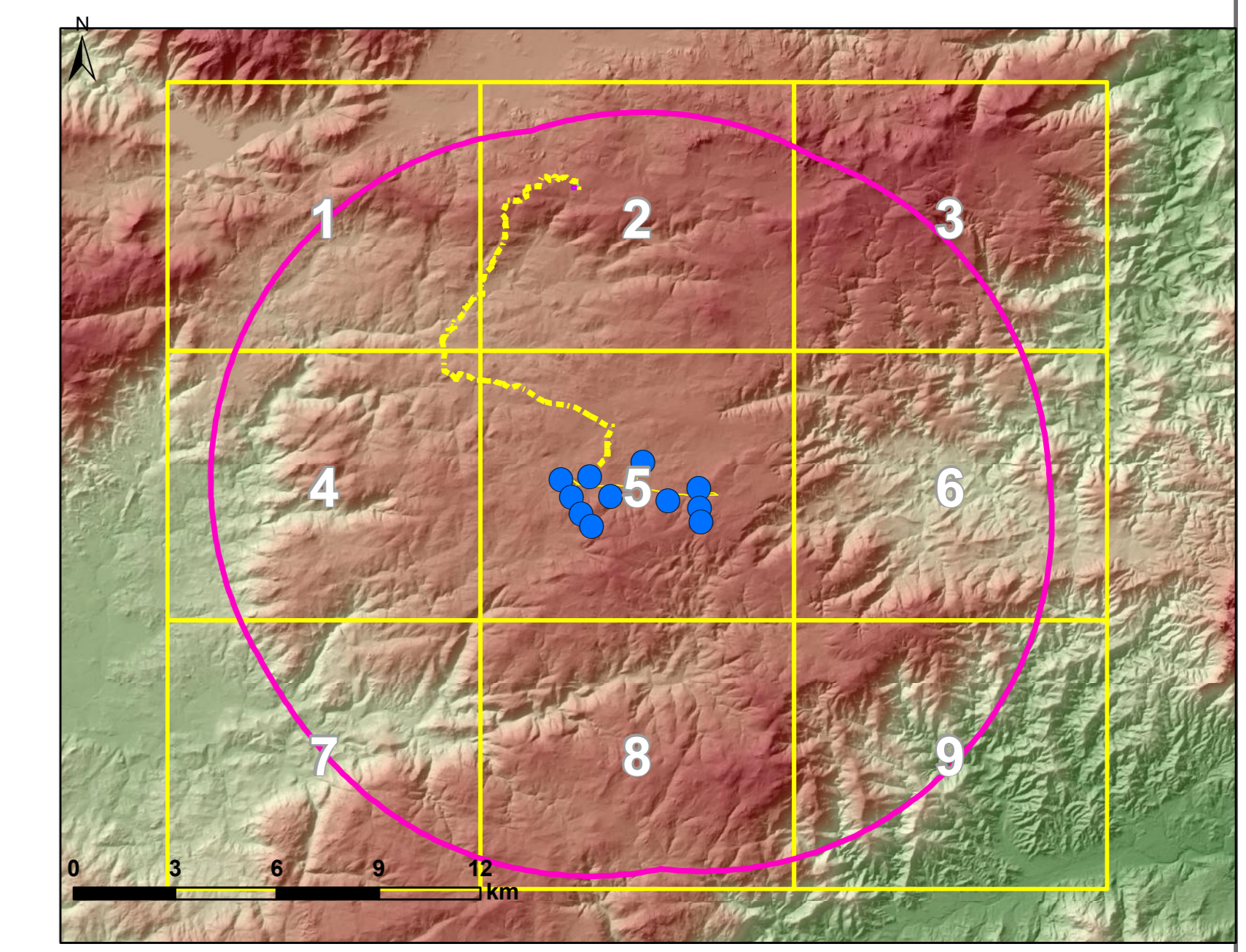

REGIONE AUTONOMA DELLA SARDEGNA
PROVINCE DI NUORO E SASSARI

COMUNE DI BITTI COMUNE DI OSSIDA COMUNE DI BUDDUSO

PROGETTO PER LA REALIZZAZIONE DEL PARCO EOLICO "BITTI - AREA PIP"
Potenza complessiva 56 MW

PROGETTO DEFINITIVO
DELL'IMPIANTO, DELLE OPERE CONNESSE E DELLE INFRASTRUTTURE INDISPENSABILI

SIA-Tav.4c.1

CARTA DELLE PRESCRIZIONI
EX 40/11 DEL 07/08/2015
AREALE DI MASSIMA ATTENZIONE

GRUPPO DI LAVORO

Progettazione e coordinamento:
I.A.T. Consulenze e progetti S.r.l.
Dott. Ing. Giuseppe Frongia

Consulenza specialistiche:
Dott. Fabio Ianni (Pipa e vegetazione)
Dott. Marco Cosco (Paisaggio)
Dott. Antonio Deiana (Archeologia)
Dott. Maurizio Medda (Foreste)
Dott. Marco Tadi (Archeologia)
Dott. Giosè Mauro Pompu (Geologia e geotecnica)
Dott. Giosè Maria Francesco Lobina (Geologia e geotecnica)

Gruppo di progettazione:
Ing. Giuseppe Frongia
Ing. Martina Barbaro
Ing. Enrico Battaglia
Dott. Andrea Cappa
Ing. Gianfranco Costa
Ing. Antonio Duloni
Ing. Gianluca Milesi
Ing. Emanuele Spiga

SCALA: **1:10.000**

FIRME

ORDINE INGEGNERI
PROVINCIA DI BITTI
N. 3452 Dott. Ing. Giuseppe Frongia

Rev.	Descrizione	Redatto	Verificato	Approvato	Data
00	Impressione/MACET/DOSSIER/PROV. 35068/402/10/2/2020 e DG Ambiente della RAS prot. 2668 data 02/02/2021	IAT	GF	GESZ	Settembre 2021

CARTA DELLE PRESCRIZIONI EX 40/11 DEL 07/08/2015 -AREALE DI MASSIMA ATTENZIONE

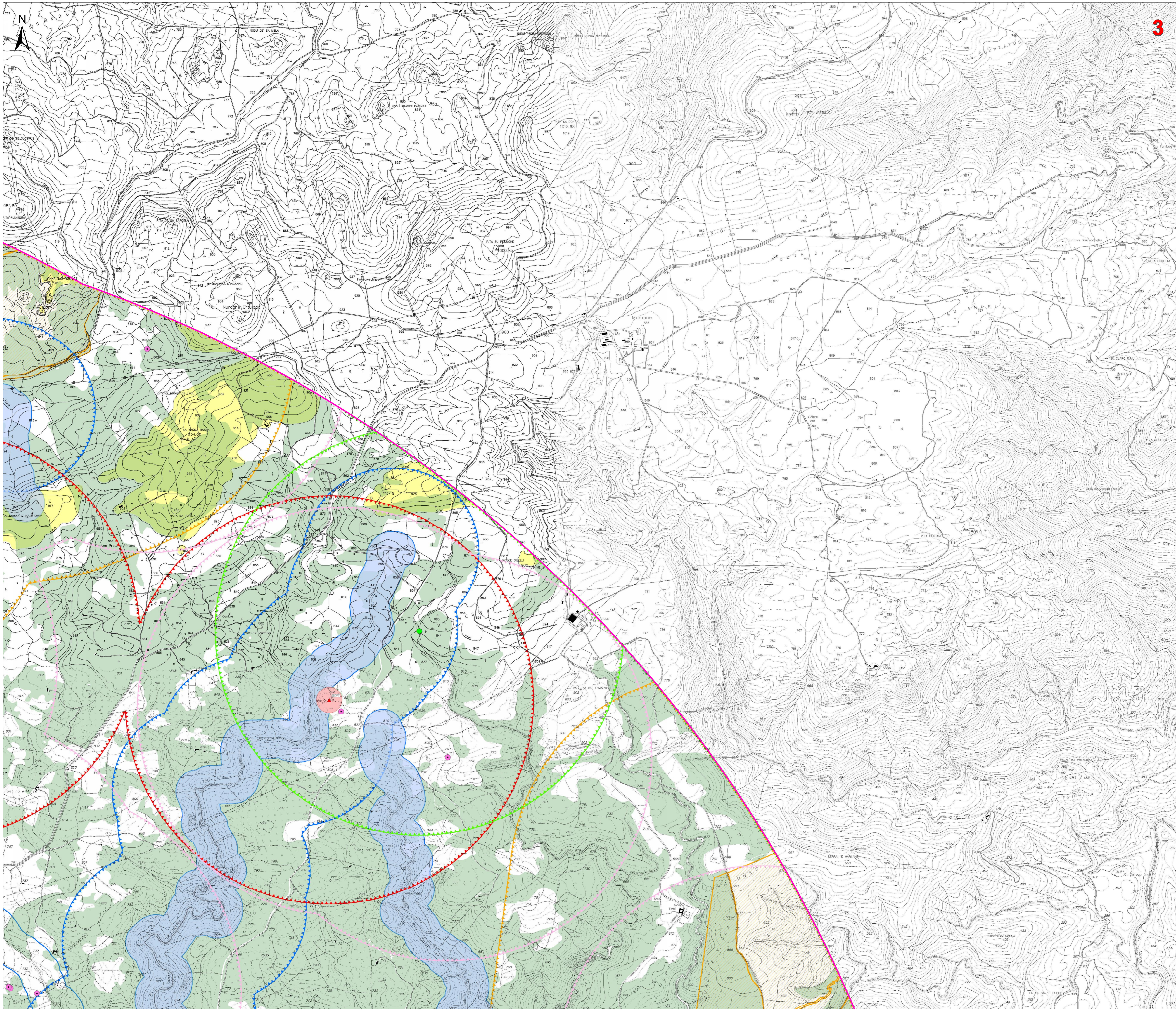

- Legenda**
- Fonazione
 - Piazzole di cantiere
 - Viabilità di nuova realizzazione
 - Viabilità in adeguamento a quella esistente
 - Area cantiere
 - Area trasbordo
 - Cabina di smistamento
 - Cavidotto MT
 - Stazione di utenza e connessione alla rete
 - Cavo AT
 - Stazione RTN Terna
 - Area di massima attenzione - 10 km
- BENI CULTURALI VINCOLATI AI SENSI DELLA PARTE II DEL D.LGS. 42/04 E SS.MM.II.**
- ★ Beni culturali architettonici - Fonte: Repertorio del Mosaico dei beni paesaggistici e identitari - Anno 2017
 - ★ Buffer di 1600 m dai beni culturali architettonici - ex D.G.R. 40/11 del 07/08/2015
 - ★ Beni dichiarati di interesse culturale (Fonte: Segretariato Regionale del Ministero della Cultura per la Sardegna)
 - ★ Beni dichiarati di interesse culturale
 - ★ Area di pertinenza dei Beni
 - ★ Buffer di 1600 m dai beni - ex D.G.R. 40/11 del 07/08/2015
 - ★ Beni culturali - Fonte: <http://vincolinrete.beniculturali.it/>
 - Di interesse culturale dichiarato
 - Di interesse culturale non verificato
 - Verifica di interesse culturale in corso
 - Buffer 1600 m dai beni culturali - ex D.G.R. 40/11 del 07/08/2015
- Ulteriori beni da ricognizione archeologica**
- Buffer 1600 m dai beni da ricognizione archeologica - ex D.G.R. 40/11 del 07/08/2015
- BENI PAESAGGISTICI VINCOLATI AI SENSI DELLA PARTE III DEL D.LGS. 42/04 E SS.MM.II.**
- ★ Immobili e aree di notevole interesse pubblico (art. 136 D. Lgs. 42/2004 e ss.mm.ii.)
- Area tutelate per legge (art. 142 D.Lgs. 42/2004 e ss.mm.ii.)**
- ★ Fascia di tutela di 300 m dai laghi (art. 142 comma 1 lettera b D.Lgs 42/2004 ss.mm.ii.)
 - ★ Fascia di tutela di 150 m dei corsi d'acqua (art. 142 comma 1 lettera c D.Lgs 42/2004 ss.mm.ii.)
 - ★ Buffer 650 m corsi d'acqua elenco D.G.R. n. 27/31 del 27.07.1993 - ex D.G.R. 40/11 del 07/08/2015
 - ★ Zone gravate da usi civici (art. 142 comma 1 lettera h D.Lgs 42/2004 ss.mm.ii.)
 - ★ Buffer 1600 m da zone gravate da usi civici - ex D.G.R. 40/11 del 07/08/2015
 - ★ Territori coperti da foreste e boschi (art. 142 comma 1 lettera g D.Lgs 42/2004 ss.mm.ii.)
 - ★ Buffer 1600m da territori coperti da foreste e boschi - ex D.G.R. 40/11 del 07/08/2015
- Beni paesaggistici individuati dal PPR (art. 143 D.Lgs 42/2004 ss.mm.ii.)**
- ★ Alberi monumentali (artt. 8,17,18 N.T.A. PPR)
 - ★ Buffer 1600 m Alberi monumentali - ex D.G.R. 40/11 del 07/08/2015
 - ★ Area a quota superiore ai 900 m s.l.m. (artt. 8,17,18 N.T.A. PPR)
 - ★ Fascia di rispetto di 150 m dai corsi d'acqua cartografati dal PPR (artt. 8,17,18 N.T.A. PPR)
 - ★ Fascia di rispetto di 300 m da zone umide, laghi naturali e invasi artificiali (artt. 8,17,18 N.T.A. PPR)
 - ★ Aree caratterizzate da edifici e manufatti di valenza storico-culturale (artt. 8, 47, 48, 49, 50 N.T.A. PPR)
 - ★ Fascia di rispetto di 100 m da aree caratterizzate da edifici e manufatti di valenza storico-culturale
 - ★ Buffer di 1600 m da aree caratterizzate da edifici e manufatti di valenza storico-culturale - ex D.G.R. 40/11 del 07/08/2015
 - ★ Matrici di sviluppo dei centri di antica e prima formazione (artt. 8,47,51,52,53 N.T.A. PPR)

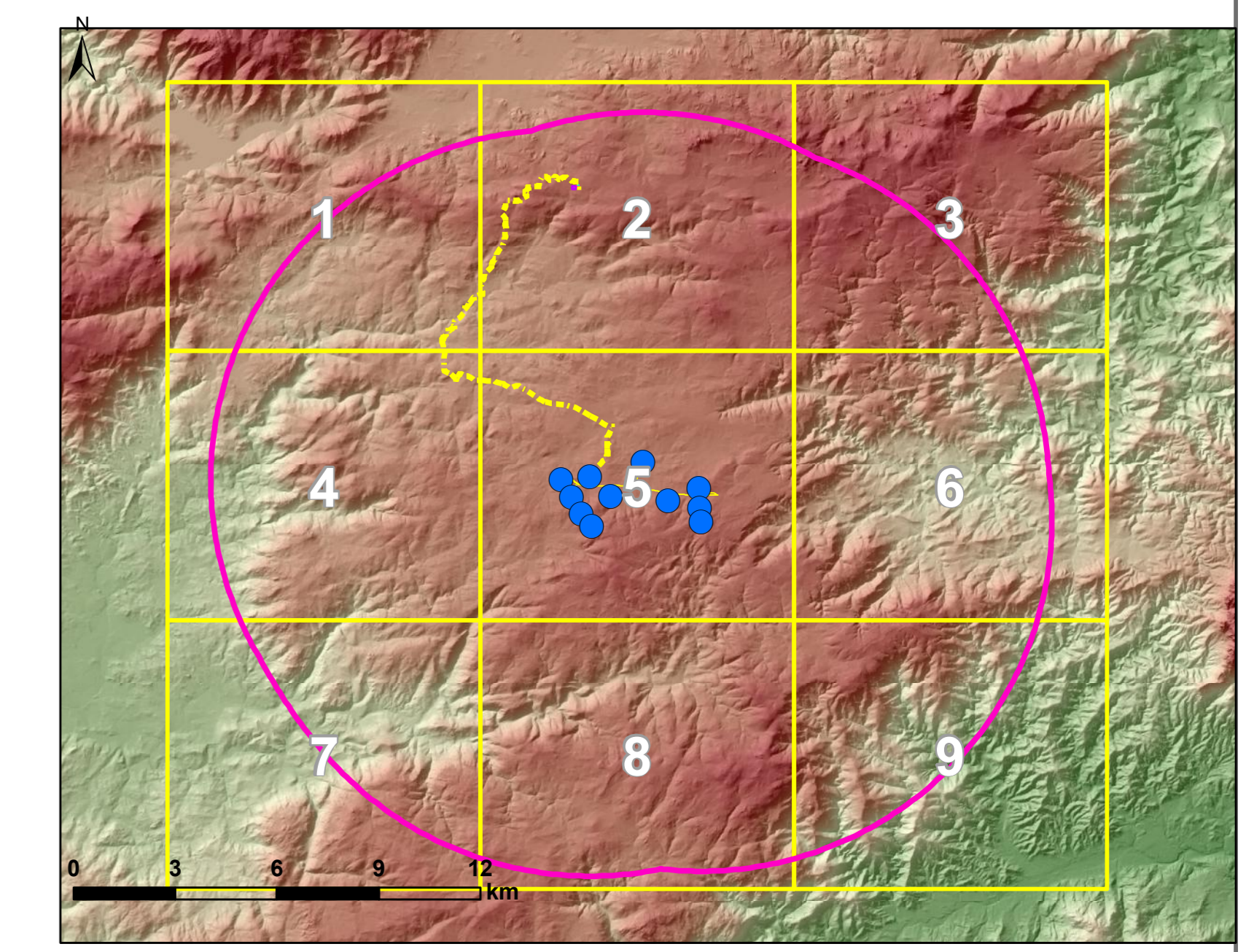

REGIONE AUTONOMA DELLA SARDEGNA
PROVINCE DI NUORO E SASSARI





PROGETTO PER LA REALIZZAZIONE DEL PARCO EOLICO "BITTI - AREA PIP"
Potenza complessiva 56 MW

PROGETTO DEFINITIVO
DELL'IMPIANTO, DELLE OPERE CONNESSE E DELLE INFRASTRUTTURE INDISPENSABILI

SIA-Tav.4c.1

CARTA DELLE PRESCRIZIONI
EX 40/11 DEL 07/08/2015
AREALE DI MASSIMA ATTENZIONE

GRUPPO DI LAVORO

COMMITTENTE: **GREEN SARDEGNA 2 S.r.l.s.**
 Piazza del Grano 3
 39100 Bolzano, Italia

Progettazione e coordinamento:
 I.A.T. Consulenze e progetti S.r.l.s.
 Dott. Ing. Giuseppe Frongia

Gruppo di progettazione:
 Ing. Giuseppe Frongia
 Ing. Martina Barbone
 Ing. Enrico Battista
 Dott. Andrea Caspa
 Ing. Gianfranco Corra
 Ing. Antonio Duloni
 Ing. Gianluca Melli
 Ing. Emanuele Soga

Consulenze specialistiche:
 Dott. Fausto Sironi (Pianificazione)
 Dott. Marco Cocco (Paisaggio)
 Ing. Antonio Duloni (Archeologia)
 Dott. Maurizio Modica (Fisica)
 Dott. Marco Tadi (Archeologia)
 Dott. Gaetano Pompucci (Geologia e geotecnica)
 Dott. Gaetano Francesco Labera (Geologia e geotecnica)

SCALA: **1:10.000**

FIRME

 Dott. Ing. Giuseppe Frongia

Rev.	Descrizione	Redatto	Verificato	Approvato	Data
00	Impressione VBA/21 DIC/2020 Rev. 1 (pro. 3006/2020) 14/12/2020 e DG Ambiente della RAS prot. 2068 del 02/02/2021	IAT	GF	GES2	Settembre 2021