

PROFILO DI PROGETTO
SCALA 1:1000/100

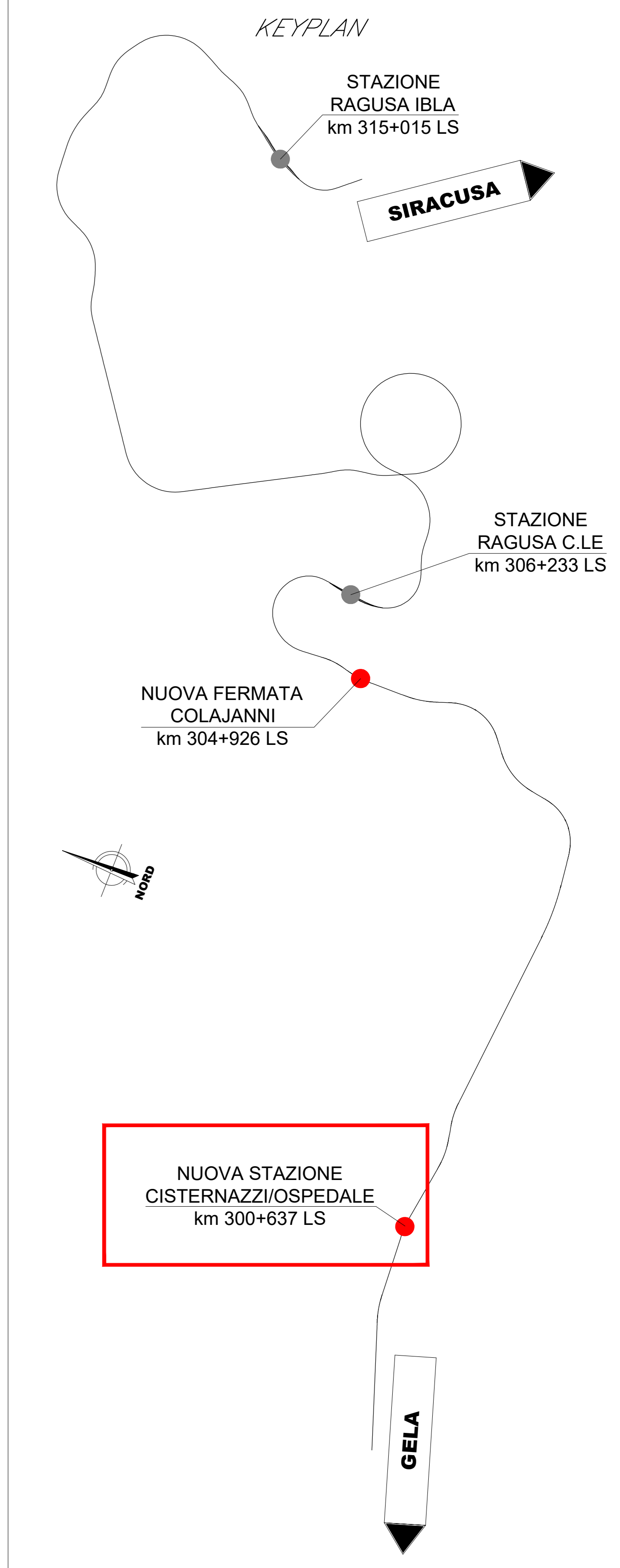
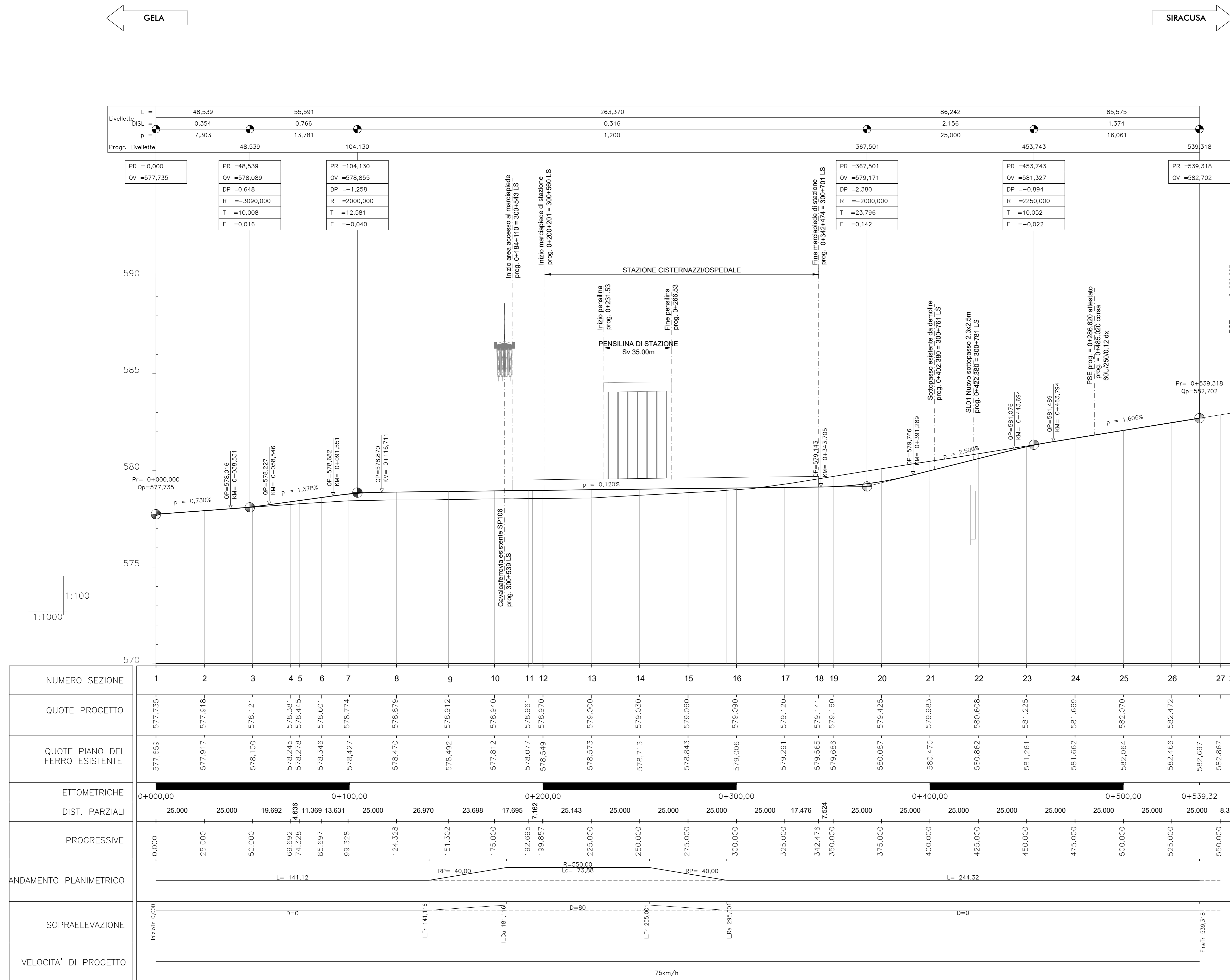

NOTE:
1) Per la tabella materiali, fare riferimento al documento RS3Y1D101TMD000001 - Materiali e prescrizioni generali.

COMMITTENTE: **RFI** RETE FERROVIARIA ITALIANA GRUPPO FERROVIE DELLO STATO ITALIANE

PROGETTAZIONE: **ITALFERR** GRUPPO FERROVIE DELLO STATO ITALIANE

LINEA SIRACUSA - RAGUSA - GELA

U.O. COORDINAMENTO NO CAPTIVE E INGEGNERIA DI SISTEMA

PROGETTO DEFINITIVO

METROFERROVIA DI RAGUSA

LOTTO 1B - NUOVA STAZIONE CISTERNAZZI

INFRASTRUTTURA FERROVIARIA

PLANIMETRIE DI PROGETTO

Profilo di progetto - Stazione Cisternazzi/Ospedale

SCALA: 1:1000/100

Rev.	Descrizione	Redatto	Data	Verificato	Data	Approvato	Data
A	Emissione esecutiva	F. Esposito	Luogo 2021	[Signature]	Luogo 2021	[Signature]	Luogo 2021

File: RS3Y1BD10F7F0001001A.dwg n. Elab.: []