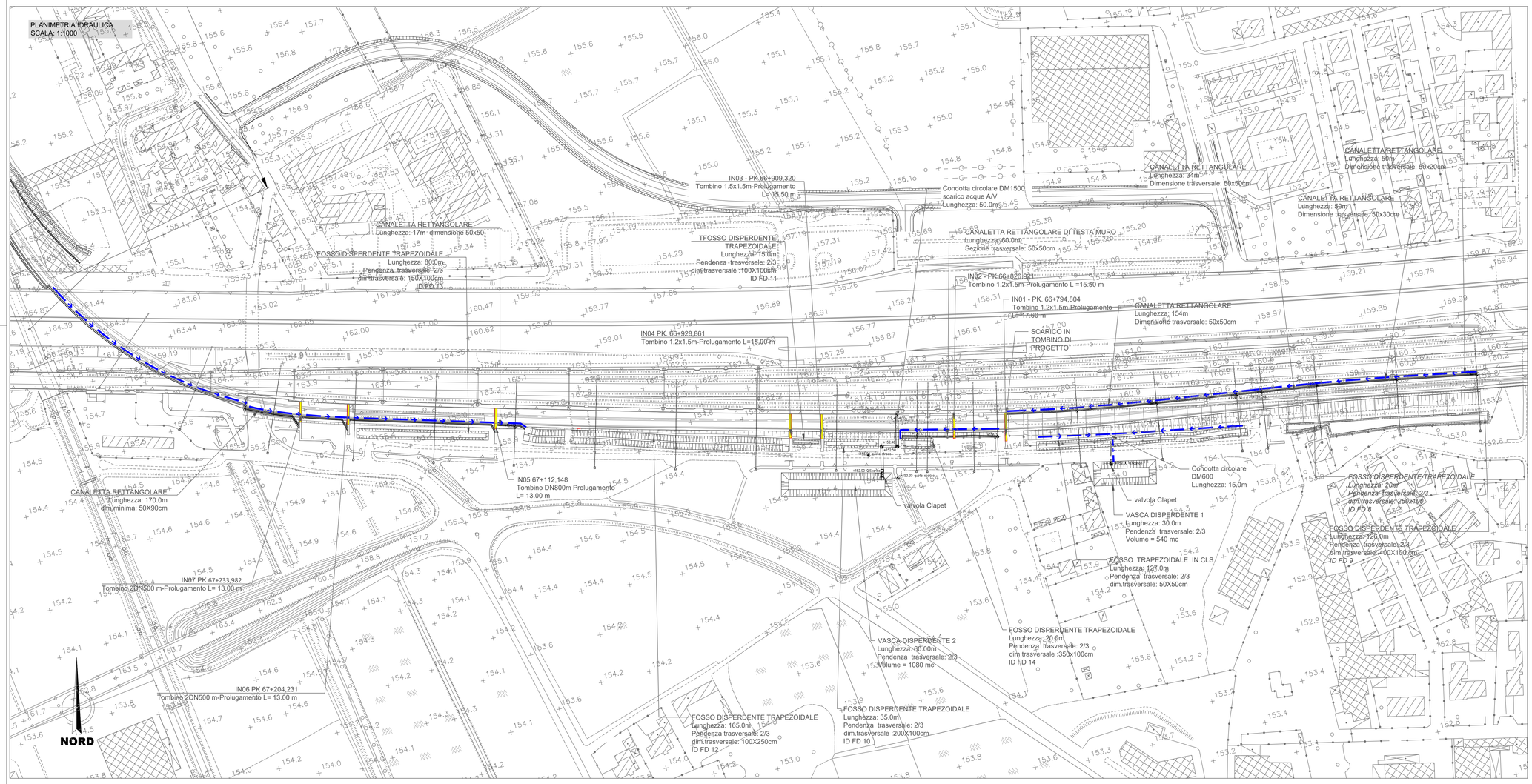

LEGENDA

- Canaletta prefabbricata in calcestruzzo
  DIM: 30x30cm
  Griglia in ghisa sferoidale carrabile
  Classe di resistenza D400
- Canaletta prefabbricata in calcestruzzo
  DIM: 50x50cm
  Griglia in ghisa sferoidale carrabile
  Classe di resistenza D400
- Canaletta prefabbricata in calcestruzzo
  interrata per il drenaggio della sede ferroviaria
  DIM: 50x50cm
- Condotta in PeAD - RESISTENZA SN 8
  Diametro interno: 800mm
- Pozzetto prefabbricato in calcestruzzo
  Dimensioni: 100x100cm
- Canaletta rettangolare in calcelstruzzo
  DIM: Variabile
- Fosso trapezoidale drenante in terra
  Lunghezza: variabile
  Pendenza trasversale: 2/3
  dim. trasversale: variabile
- Quota di scorrimento
- Prolungamento tombino esistente

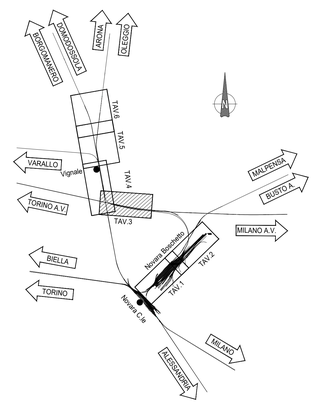

COMMITTENTE:

RFI RETE FERROVIARIA ITALIANA
GRUPPO FERROVIE DELLO STATO ITALIANE

PROGETTAZIONE:

ITALFERR
GRUPPO FERROVIE DELLO STATO ITALIANE

PROGETTO DEFINITIVO

NODO DI NOVARA
1^ FASE PRG DI NOVARA BOSCHETTO

LOTTO 10 - 1^ FASE FUNZIONALE

DRENAGGIO DI PIATTAFORMA FERROVIARIA
Planimetria sistemazioni idrauliche di linea e drenaggio di piattaforma tav 3/6

SCALA: 1:1000

COMMESSA	LOTTO	FASE	ENTE	TIPO DOC.	OPERA/DISCIPLINA	PROGR.	REV.
NM0Y	00	D	11	P7	ID0002	003	A

Rev.	Descrizione	Redatto	Data	Verificato	Data	Approvato	Data	Autorizzato Data
A	Emissione esecutiva	A. Ingletti	Maggio 2021	M.Minervino	Maggio 2021	F. Perrone	Maggio 2021	D. Manarcaro Maggio 2021

File: NM0Y00D11P7ID0002003A.DWG

n. Elab.: