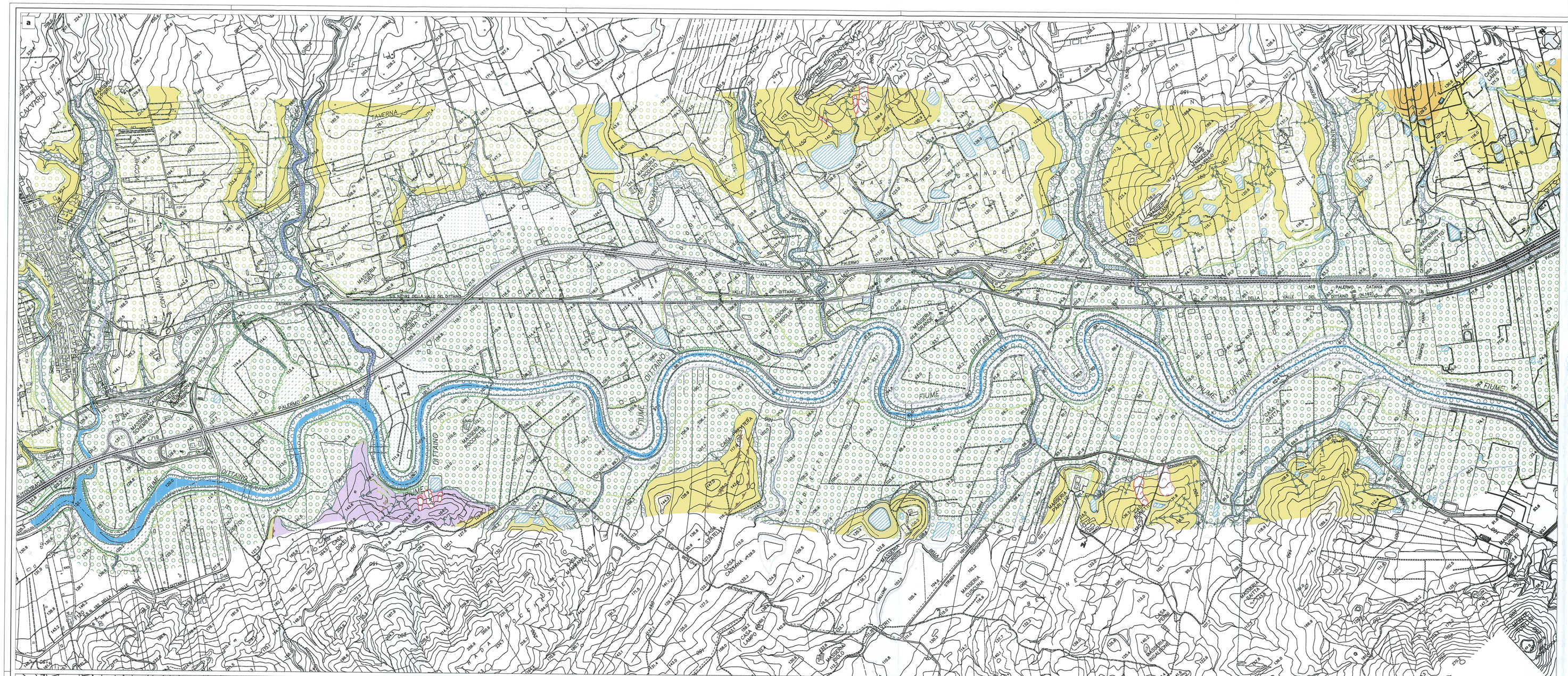


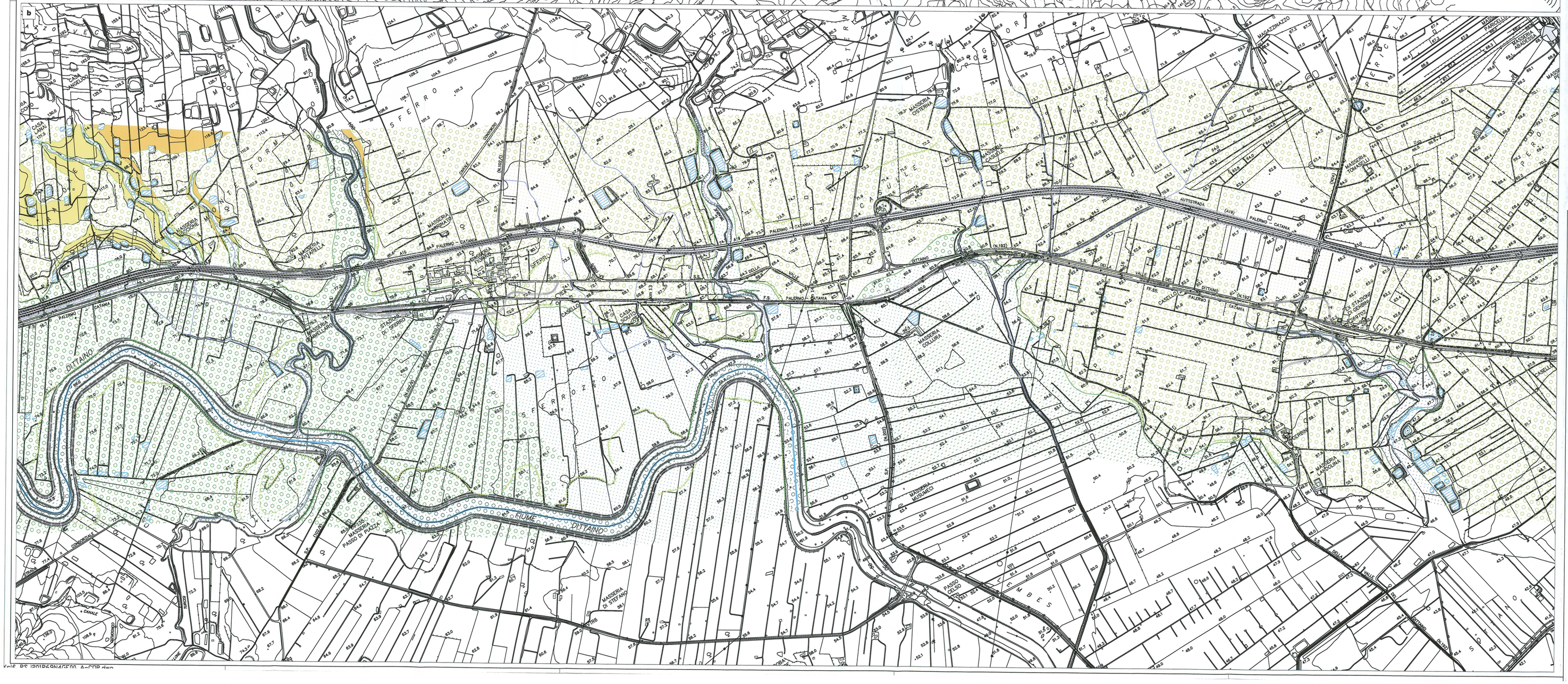


## LEGENDA

STATO: permanente / temporaneo

**Elementi idrografici**

- Corso d'acqua o canale
- Specchio d'acqua o lago

STATO: indeterminato

**Elementi strutturali e tettonici**

- Limite litologico (a tratteggio se presunto)
- Sovrascorrimento presunto e/o sepolto
- Faglia di cinematica sconosciuta presunta e/o sepolta
- Asse di piega sinclinale presunta
- 30 Giacitura degli strati inclinati
- 30 Giacitura degli strati rovesciati

STATO: attivo / quiescente / inattivo

**Forme, processi e depositi gravitativi**

- Corpo di frana di colamento

**Forme, processi e depositi dovuti alle acque correnti superficiali**

- Orlo di scarpata di erosione fluviale o torrentizia
- Solco di erosione concentrata
- Traccia di corso abbandonato
- Coltre eluvio-colluviale
- Deposito alluvionale e fluviale: ghiaie
- Deposito alluvionale e fluviale: ghiaie e sabbie
- Deposito alluvionale e fluviale: sabbie
- Deposito alluvionale e fluviale: sabbie e limi
- Deposito alluvionale e fluviale: limi
- Deposito alluvionale e fluviale: limi e argille
- Deposito lacustre e/o palustre

STATO: attivo / quiescente / inattivo

**Forme antropiche e manufatti**

- Deposito antropico
- Argine artificiale

STATO: indeterminato

**Unità del substrato**

- Rocce prevalentemente pelitiche
- Rocce prevalentemente psammitiche
- Rocce prevalentemente ruditiche
- Rocce prevalentemente arenacee
- Alternanze di rocce a comportamento differente

**SIMBOLOGIA**

- Tracciato ferroviario

*Pianta chiave*

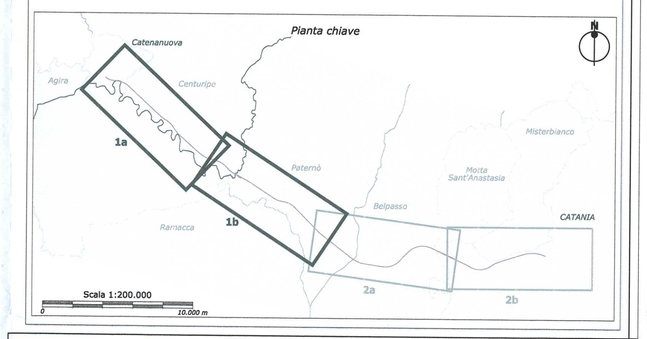


COMMITTENTE:

RFI RETE FERROVIARIA ITALIANA
GRUPPO FERROVIE DELLO STATO

PROGETTAZIONE:

ITALFERR
GRUPPO FERROVIE DELLO STATO

**INFRASTRUTTURE FERROVIARIE STRATEGICHE DEFINITE DALLA LEGGE OBIETTIVO N. 443/01**

**PROGETTO PRELIMINARE**

**NUOVO COLLEGAMENTO PALERMO - CATANIA**
**RADDOPPIO DELLA TRATTA BICOCCA-CATENANUOVA**

Carta geomorfologica
*Tavola 1/2 - a) dal km 0+000 al km 9+300 b) dal km 9.300 al km 18+600*

SCALA: 1:10.000

| COMMESSA | LOTTO | FASE | ENTE | TIPO DOC. | OPERA/DISCIPLINA | PROGR. | REV. |
|---|---|---|---|---|---|---|---|
| RSJ1 | 01 | R | 79 | N4 | GE0003 | 001 | A |

| Rev. | Descrizione | Redatto | Data | Verificato | Data | Approvato | Data | Autorizzato/Data |
|---|---|---|---|---|---|---|---|---|
| A | EMISSIONE DEFINITIVA | Tamburello | 21 mar 2011 | Tamburello | 21 mar 2011 | Fornaro | 21 mar 2011 | Marchese |

File: RSJ101R79N4GE0003001_A.dwg

n. Elab.: 135