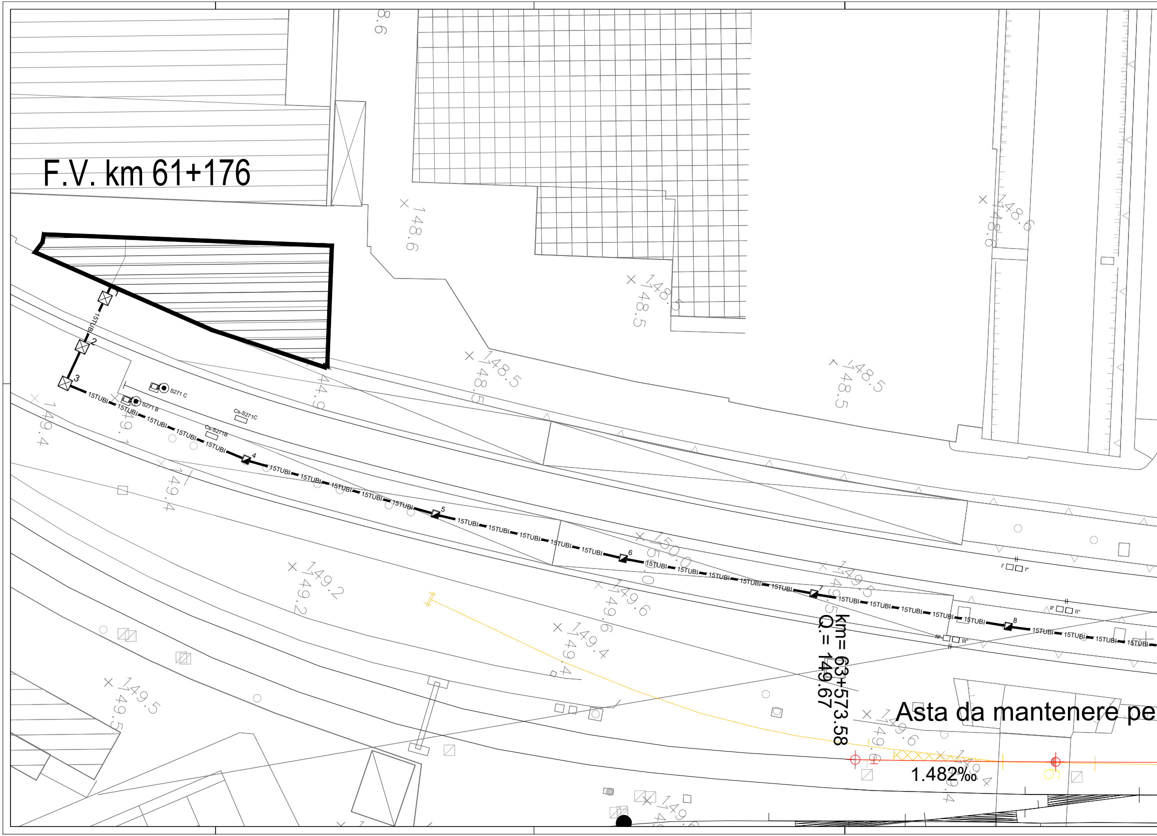
F.V. km 61+176
Asta da mantenere pe
km= 63+573.58
Q.= 149.67
1.482‰
S271 C
S271 B
Cs-S271C
Cs-S271B
15TUBI
1
2
3
4
5
6
7
8
148.6
148.5
148.5
148.5
148.6
149.4
149.1
149.4
149.2
149.5
150.0
149.5
149.6
149.4
149.6

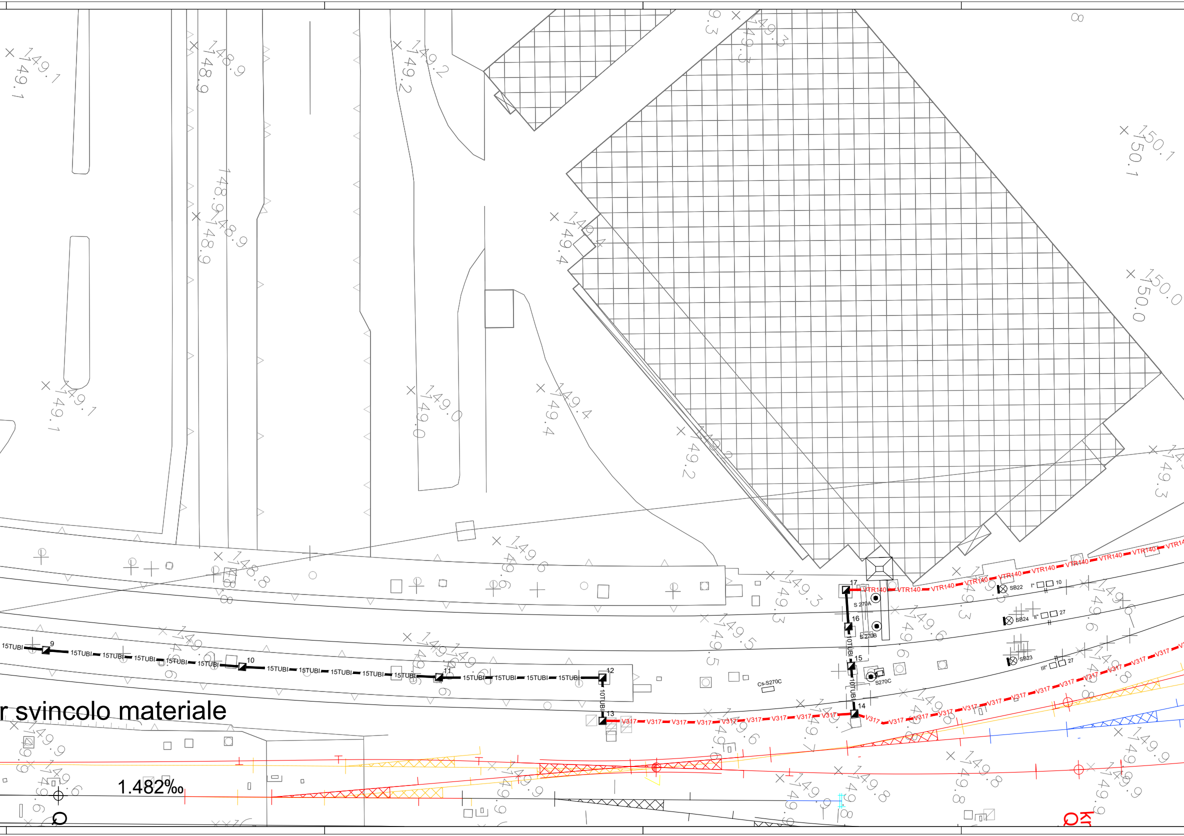

r svincolo materiale
1.482‰
149.1
148.9
148.9
149.2
149.3
149.3
150.1
150.0
149.4
149.0
149.4
149.2
149.3
148.8
149.6
149.3
149.5
149.6
149.9
149.8
149.9
15TUBI
10TUBI
9
10
11
12
13
14
15
16
17
VTR140
V317
S 270A
S 270B
S270C
Cs-S270C
SB22
SB23
SB24
10
27
27

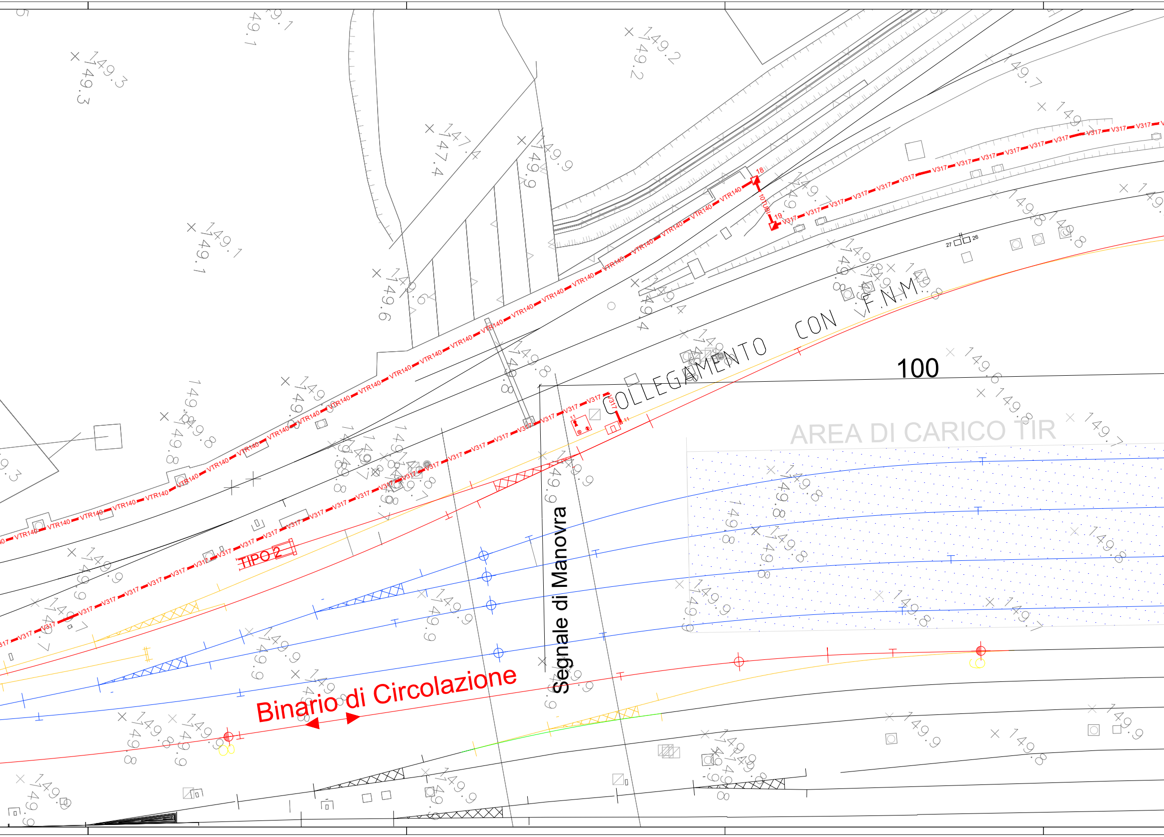
COLLEGAMENTO CON F.N.M.
100
AREA DI CARICO TIR
Segnale di Manovra
Binario di Circolazione
TIPO 2
VTR140
V317
10 TUBI
18
19
26
27
11
149.3
149.1
149.2
147.4
149.9
149.6
149.8
149.7
149.4

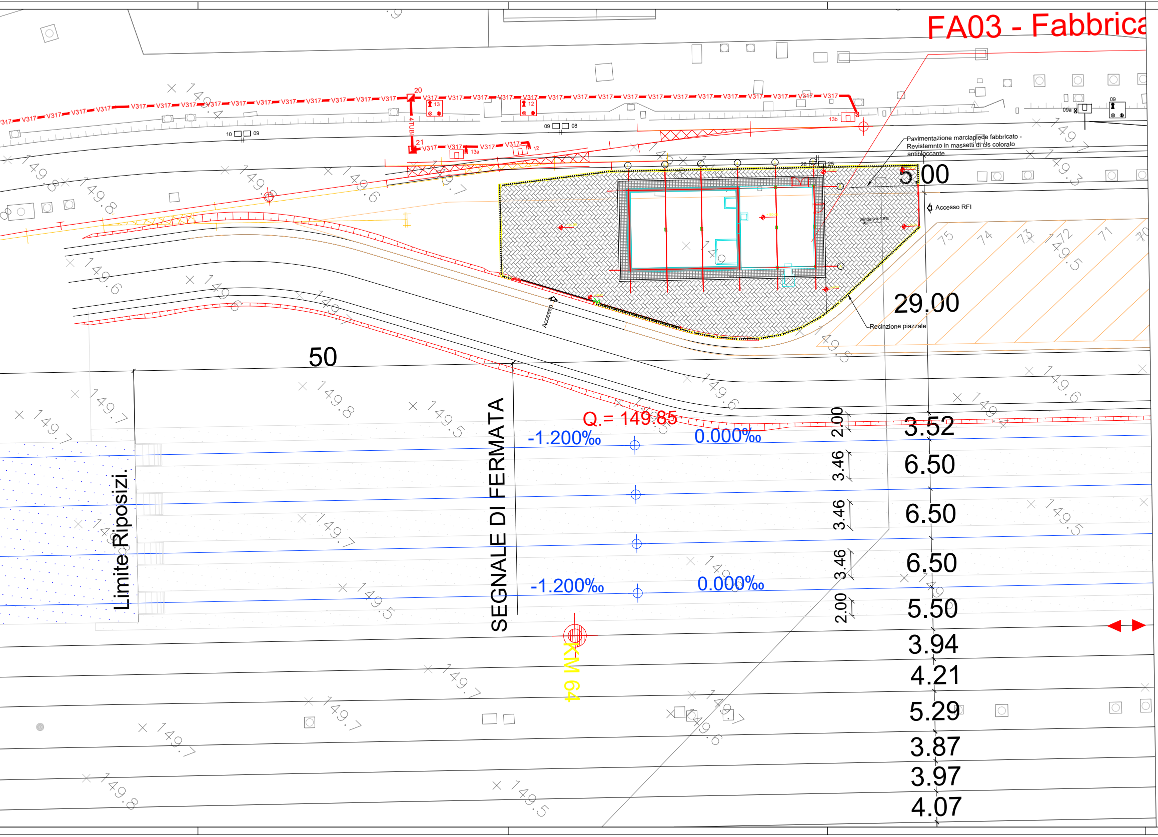

FA03 - Fabbrica
V317
4TUBI
20
21
13
13a
13b
12
10
09
08
09a
25
26
Pavimentazione marciapiede fabbricato - Revistemnto in massetti di cls colorato antibloccante
5.00
Accesso RFI
pendenza 1.5%
75
74
73
72
71
70
29.00
Recinzione piazzale
Accesso
50
SEGNALE DI FERMATA
Limite Riposizi.
Q.= 149.85
-1.200‰
0.000‰
-1.200‰
0.000‰
KM 64
2.00
3.46
3.46
3.46
2.00
3.52
6.50
6.50
6.50
5.50
3.94
4.21
5.29
3.87
3.97
4.07
149.8
149.7
149.6
149.5
149.3

LEGENDA CUNICOLI NUOVI

— V317 — V317 —	Cunicolo V317
— 1TUBO —	Tubazione (Tubi Ø100)
— VTR140 —	Canala VTR 140mm x140mm

LEGENDA POZZETTI

☒	Pozzetto CLS 120x120x150
◪	Pozzetto CLS 100x100x150
■	Pozzetto CLS 80x80x120

RIEPILOGO CUNICOLI NUOVI

TIPO	LUNGHEZZA
V317	355 m
VTR 140	155 m

RIEPILOGO BANCHI TUBI NUOVI

TIPO	LUNGHEZZA
4 TUBI	10 m
10 TUBI	10 m

RIEPILOGO POZZETTI NUOVI

TIPO	NUMERO
100x100x150	4

LEGENDA

BINARIO

—	Esistente
- - -	Demolito
—	Costruito nella fase attuale
—	Costruito nelle fasi precedenti
—	Provvisorio Costruito nella fase attuale
—	Provvisorio Costruito nelle fasi precedenti

COMMITTENTE:

RFI
RETE FERROVIARIA ITALIANA
GRUPPO FERROVIE DELLO STATO ITALIANE

PROGETTAZIONE:

ITALFERR

U.O. INFRASTRUTTURE NORD

PROGETTO DEFINITIVO

NODO DI NOVARA
ACEI FNM

TRACCIATO FERROVIARIO
Planimetria di Fase 3 con enti e canalizzazioni esistente in R/G

SCALA:
1:1000

COMMESSA	LOTTO	FASE	ENTE	TIPO DOC.	OPERA/DISCIPLINA	PROGR.	REV.
NM0Y	00	D	58	P7	AC05B2	001	A

Rev.	Descrizione	Redatto	Data	Verificato	Data	Approvato	Data	Autorizzato Data
A	Prima Emissione	M. Cammilli	Febbraio 2021	M. Fasoglio Marco Fasoglio	Febbraio 2021	F. Perrone	Febbraio 2021	M. Gambaro Febbraio 2021
								Ordine Ingegneri Provincia di Genova n. 9552A GAMBARO MARIO

File: NM0Y00D58P8AC05B2001A.dwg