

PLANIMETRIA GENERALE ROTATORIA  
scala 1:500

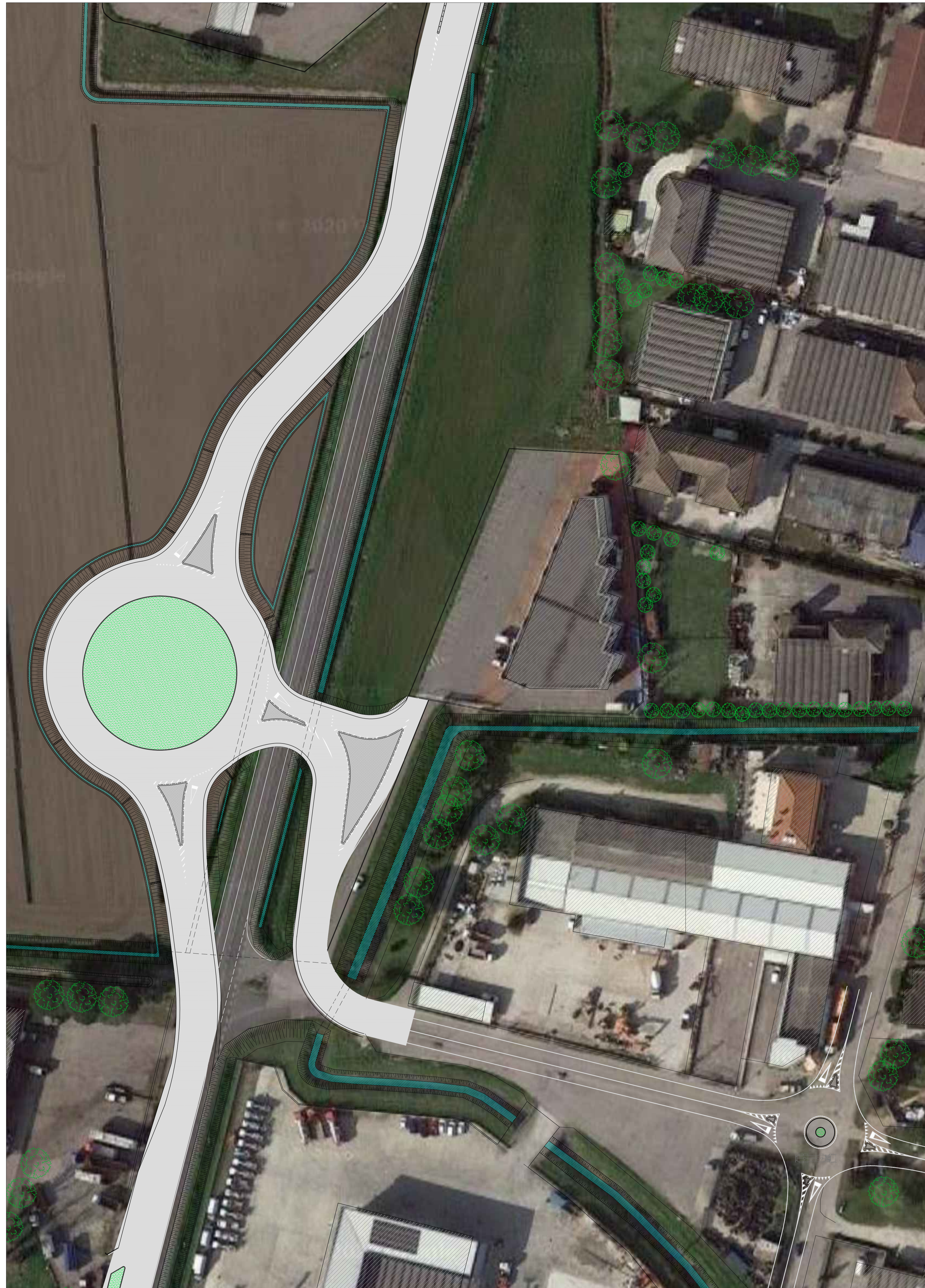

PLANIMETRIA GENERALE COMPLANARE  
scala 1:500

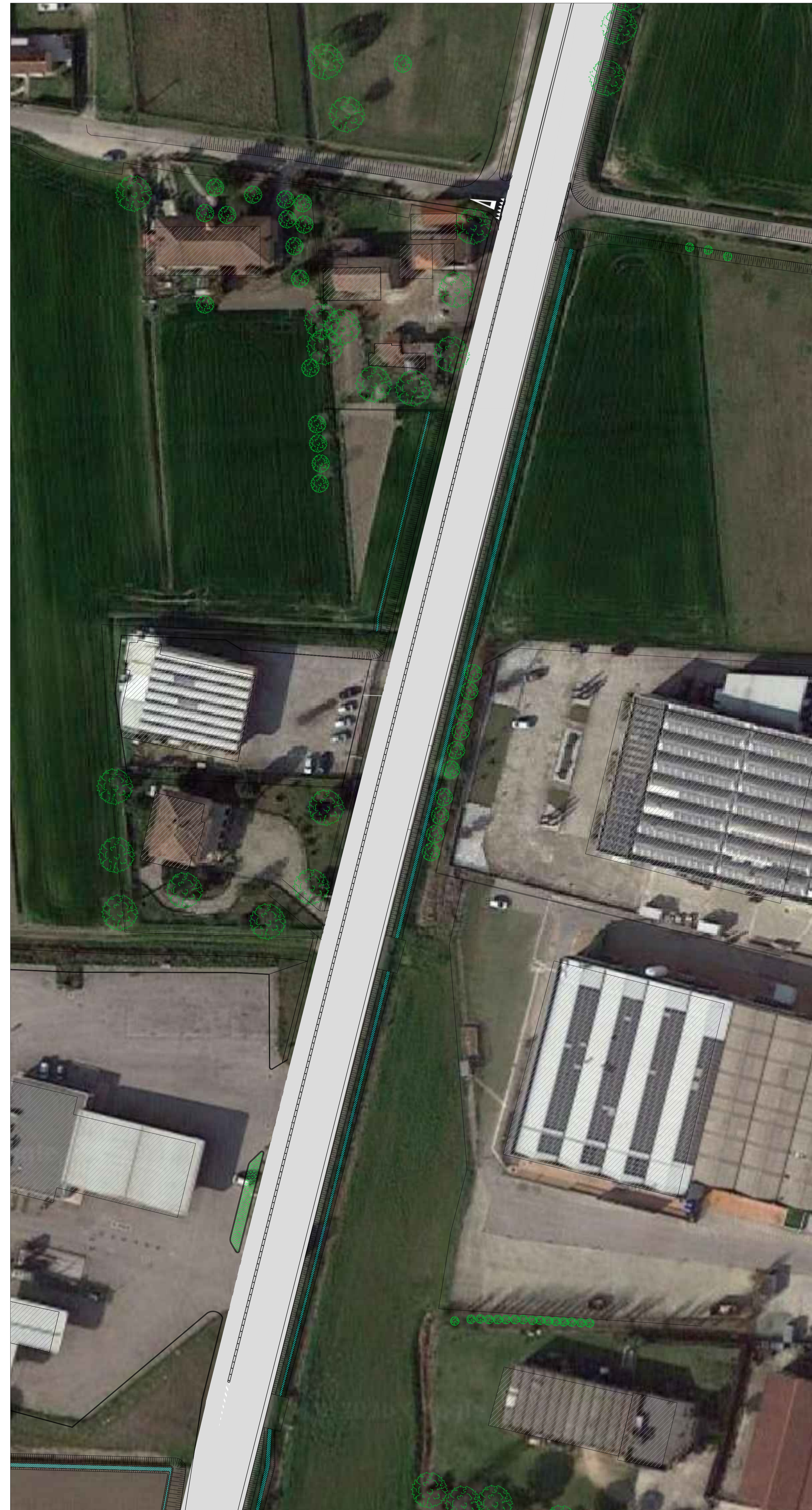

PLANIMETRIA GENERALE COMPLANARE  
TRATTO TRA VIA AVOGADRO E VIA PORDENONE  
scala 1:500

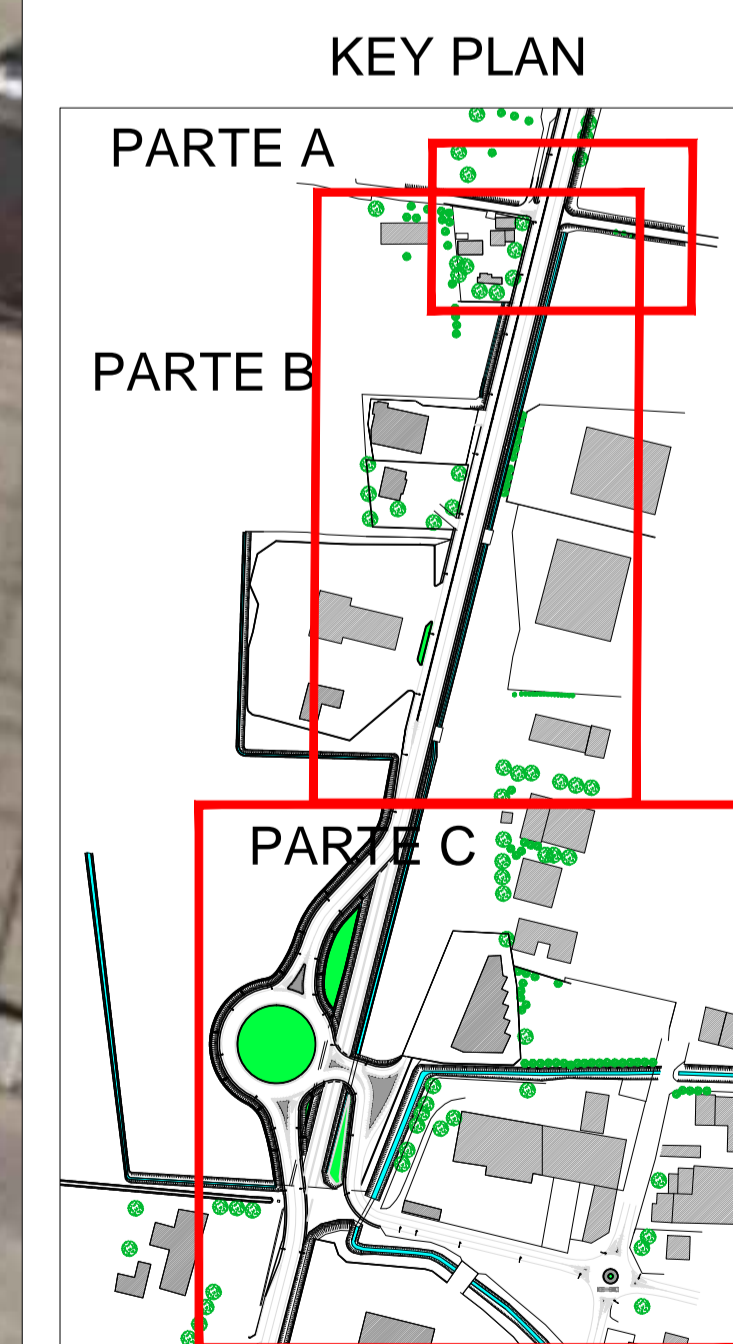

ANAS SpA - Gruppo Ferrovie dello Stato Italiane  
Cap. Soc. € 2.269.892.000,00 - Icc: R.E.A. 1024951 - P.AVA 02133681003 - C.F. 80208450587  
Sede legale: Via Manzoni, 10 - 00185 Roma - Tel. 06 44461 - Fax 06 4456224  
Sede Struttura Territoriale: Via Elia Mikouevich, 49 - 30173 Mestre (VE) - Tel. 041 2913411 - Fax 041 5317321  
Pec: anas.veneto@postacert.stradeanas.it

**S.S. n. 309 "ROMEA"**  
**LAVORI DI REALIZZAZIONE DI UNA ROTATORIA IN ZONA PRODUTTIVA IN COMUNE DI TAGLIO DI PO CON CHIUSURA ACCESSI DIRETTI ALLA S.S. N.309 AL KM 63+850**

PROGETTO DEFINITIVO  
IL DIRETTORE PER L'ESECUZIONE DEL CONTRATTO  
Ing. VASSALLO Umberto (ANAS S.p.A.)  
GRUPPO DI PROGETTAZIONE  
**ERREstudio**  
Società di Ingegneria  
Via S. Maria della Salute, 20 - 31012 Montebelluna (TV) - Tel. +39 0423 721218 - Fax +39 0423 721219 - E-mail: errestudio@errestudio.it - Web: www.errestudio.it

STATO DI PROGETTO  
PLANIMETRIA GENERALE SOVRAPPOSIZIONE ORTOFOTO CON OPERE IN PROGETTO  
N. Doc. **23**

CODICE PROGETTO		NOME FILE		REVISIONE	SCALA
PROGETTO	LIV. PROG.	N. PROG.	TOURSOSESPPC02 - L19.373.DE.SD.003.01_F03	A	1:500
CODICE ELAB.		T010ES01ESP002			
A	EMMISSIONE	Agosto 2021	M. GAFFOGLIO	M. GAFFOGLIO	E. RAVARINO
REV.	DESCRIZIONE	DATA	REDATTO	VERIFICATO	APPROVATO