



Autostrada Asti-Cuneo



TRONCO II A21 (ASTI EST) - A6 (MARENE)
LOTTO 6 RODDI-DIGA ENEL

STRALCIO a
TRA IL LOTTO II.7 E LA PK. 5+000

PROGETTO DEFINITIVO

01 - PARTE GENERALE

01.03 - Capitolati
Cronoprogramma lavori

| | | | |
|--|--|--|---|
| IMPRESA  | PROGETTISTA  | INTEGRATORE ATTIVITA' SPECIALISTICHE Dott. Ing. Salvatore Sguazzo Albo degli Ingegneri provincia di Salerno n. 5031  | COMMITTENTE Autostrada Asti-Cuneo S.p.A. Direzione e Coordinamento: S.A.L.T. p.A. (Gruppo ASTM) Via XX Settembre, 98/E 00187 Roma |
|--|--|--|---|

| REV. | DATA | DESCRIZIONE | REDATTO | CONTR. | APPROV. | RIESAME | DATA | SCALA |
|------|---------|-------------|--------------|--------------|--------------|--------------|-------------|-------|
| A | 05-2021 | EMISSIONE | Ing. Sguazzo | Ing. Sguazzo | Ing. Sguazzo | Ing. Sguazzo | MAGGIO 2021 | - |
| | | | | | | | N. Progr. | |
| | | | | | | | 01.03.07 | |

| | | | | | | | | | |
|--|----------|------------|-----------|-----|------|---|------------|---|---|
| CODIFICA <table style="width: 100%; text-align: center;"> <tr> <td>PROGETTO</td> <td>LIV</td> <td>DOCUMENTO</td> <td>REV</td> </tr> <tr> <td>P017</td> <td>D</td> <td>SPE CR 001</td> <td>A</td> </tr> </table> | PROGETTO | LIV | DOCUMENTO | REV | P017 | D | SPE CR 001 | A | WBS A33126A000 CUP G31B20001080005 |
| PROGETTO | LIV | DOCUMENTO | REV | | | | | | |
| P017 | D | SPE CR 001 | A | | | | | | |

| | |
|-------------------------------|-------------------------|
| RESPONSABILE DEL PROCEDIMENTO | VISTO DELLA COMMITTENTE |
|-------------------------------|-------------------------|

Collegamento Autostradale Asti Cuneo
Tronco II lotto 6A - A21 Asti Est - A6 Marene
Cronoprogramma

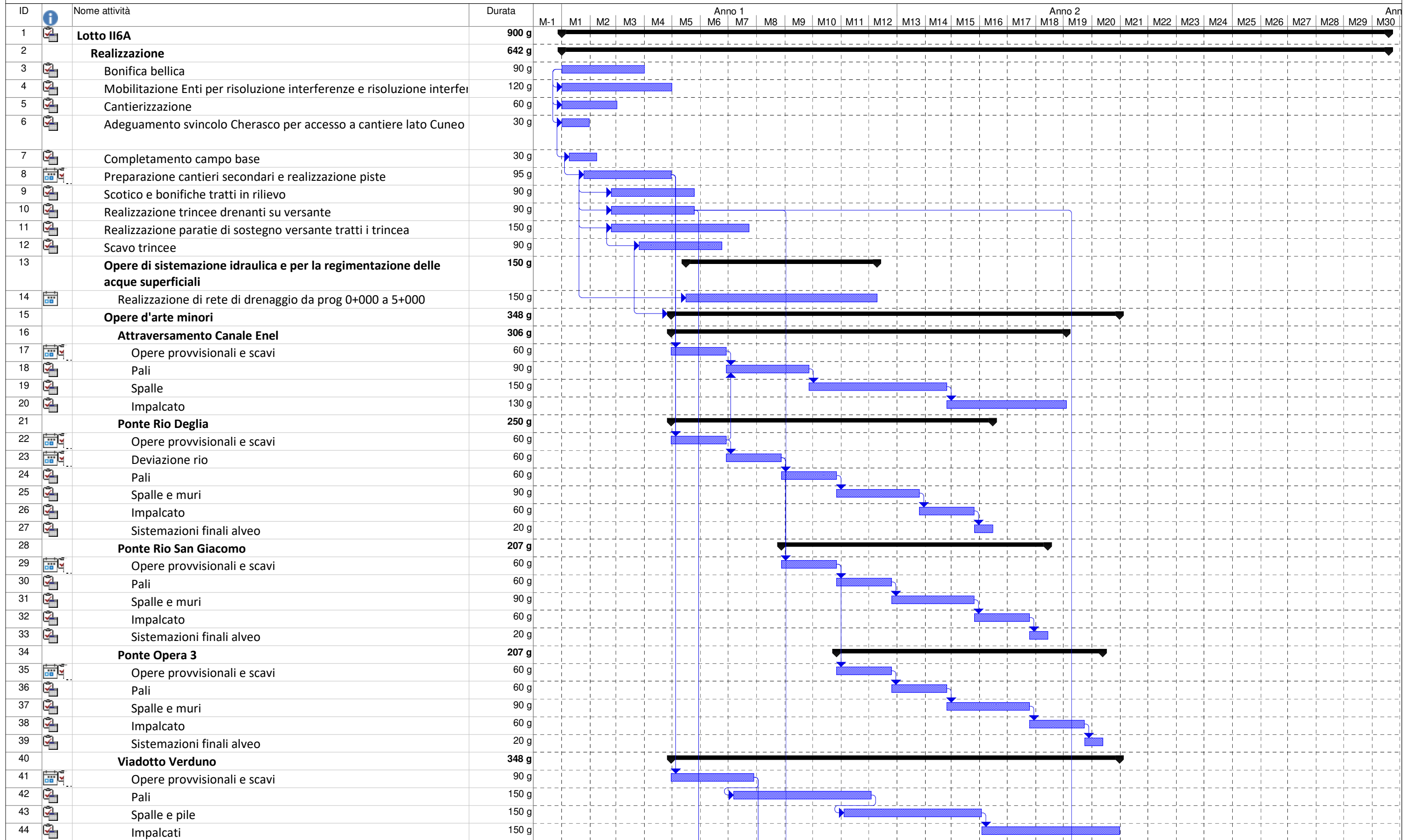

Progetto: Crono Lotto II6A
Data: ven 30/07/21

Attività [Barra blu] Divisione [Barra tratteggiata] Cardine [Diamante] Riepilogo [Barra nera] Riepilogo progetto [Barra grigia]

