



Autostrada Asti-Cuneo

TRONCO II A21 (ASTI EST) - A6 (MARENE)
LOTTO 6 RODDI-DIGA ENEL

STRALCIO a
TRA IL LOTTO II.7 E LA PK. 5+000

PROGETTO DEFINITIVO

Schede di risoluzione delle interferenze
A.L.A.C. Acquedotto delle Langhe e delle Alpi Cuneesi

IMPRESA 	PROGETTISTA 	INTEGRATORE ATTIVITA' SPECIALISTICHE Dott. Ing. Salvatore Sguazzo Albo degli Ingegneri provincia di Salerno n. 5031 	COMMITTENTE Autostrada Asti-Cuneo S.p.A. Direzione e Coordinamento: S.A.L.T. p.A. (Gruppo ASTM) Via XX Settembre, 98/E 00187 Roma
--	--	---	---

REV.	DATA	DESCRIZIONE	REDATTO	CONTR.	APPROV.	RIESAME	DATA	SCALA
A	05-2021	EMISSIONE	G. Idra	G. Giambra	Ing. Sguazzo	XXXX	MAGGIO 2021	1:1000
							N. Progr.	
							01.04.13	

CODIFICA	PROGETTO	LIV	DOCUMENTO	REV	WBS
	P017	D	INT SH 001	A	A33126A000
					CUP G31B20001080005

RESPONSABILE DEL PROCEDIMENTO	VISTO DELLA COMMITTENTE

Il presente documento non potrà essere copiato, riprodotto o altrimenti pubblicato, in tutto od in parte, senza il consenso scritto dell'Autostrada ASTI - CUNEO S.p.A. Ogni utilizzo non autorizzato sarà perseguito a norma di legge. This document may not be copied, reproduced or published, either in part or in its entirety, without the written permission of Autostrada Asti - Cuneo S.p.A. Unauthorized use will be persecuted by law.

Collegamento autostradale A33: Asti - Cuneo
Tronco II – Lotto 6 stralcio "a" ed adeguamento della Tangenziale di Alba.

ENTE GESTORE	INDIRIZZO	RESPONSABILI
A.L.A.C. Acquedotto delle Langhe e delle Alpi Cuneesi S.p.A. - Gestione ACQUEDOTTI	Corso Nizza 9 - 12100 Cuneo (CN) Tel. 0171 697550 - Fax 0171 603693	Geom. Giraudo - cell. 334 678301 giraudo.m@acquambiente.it

Numero interferenza	N° tav. riferim.	Descrizione	Ente di appartenenza	Risoluzione	Tempistiche		Progressiva		Comuni interessati
					Provis.	Definitivo	da km	a km	
A gh 224/1	4	Acquedotto con tubo in ghisa DN 300, portata 30 l/sec., posto in attraversamento all'autostrada e in parallelismo, lato ovest, alla Strada Provinciale n. 7, a circa 5 metri dal ciglio strada.	A.L.A.C. S.p.A.	La tubazione interferisce con la realizzazione di una pista di cantiere: necessita di protezioni per 25 metri.		20 gg	2+734		La Morra - Verduno (CN)
A gh 224/2	4		A.L.A.C. S.p.A.	La tubazione interferisce col progetto dell'autostrada e con la deviazione di una strada podereale: dovrà essere protetto in due tratti per complessivi 85 metri.		30 gg	2+734		La Morra - Verduno (CN)

SEZIONE

PROFILO Dorsale_2
 SEZIONE 109
 PROGRESSIVA 2350.00

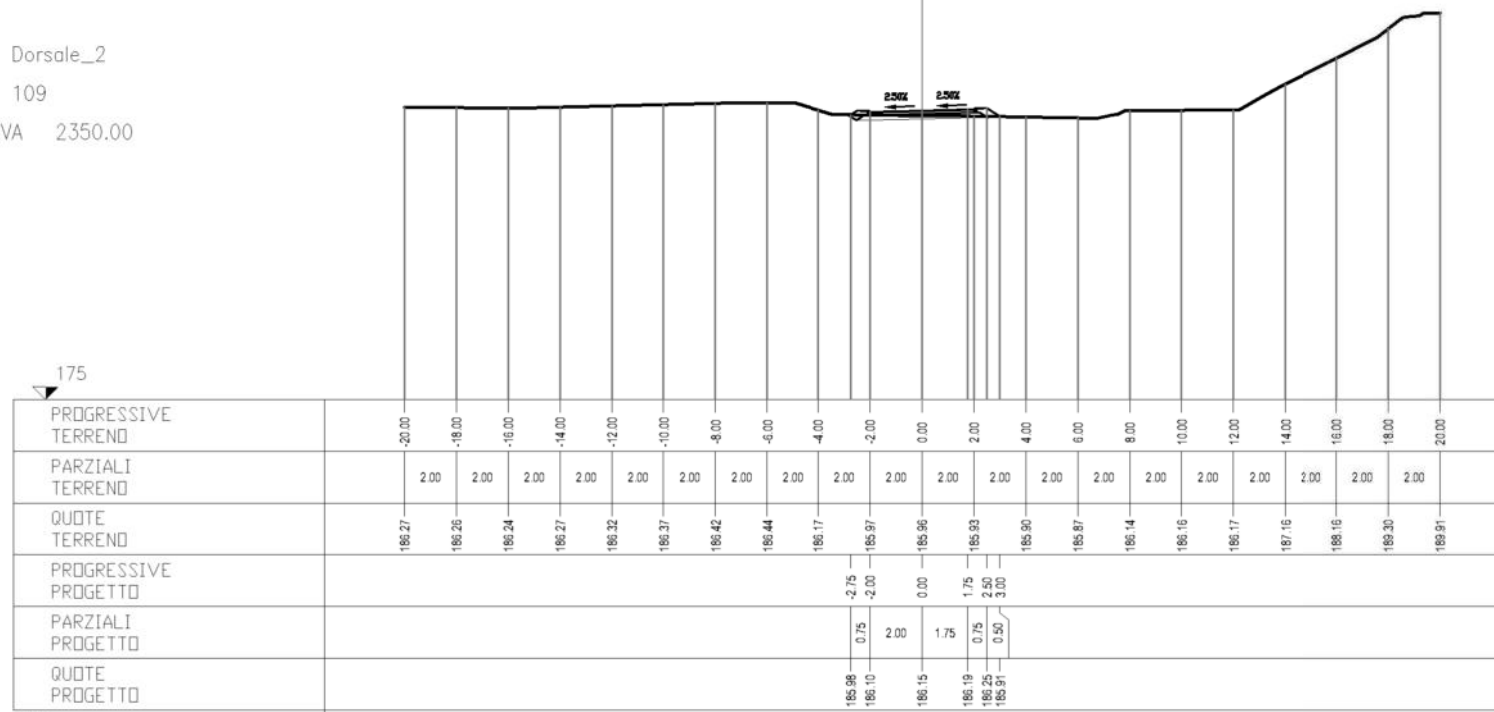

Scheda n. A gh 224/1

Ente Gestore
 A.L.A.C. Acquedotti delle Langhe e delle Alpi Cuneesi S.p.A.
 Corso Nizza 9 - 12100 Cuneo (CN)
 Referente: geom. Giraudo

Descrizione interferenza:
 Acquedotto con tubo in ghisa DN 300, portata 30 l/sec., posto in attraversamento all'autostrada e in parallelismo, lato ovest, alla Strada Provinciale n. 7, a circa 5 metri dal ciglio strada.

Descrizione interferenza:
 La tubazione interferisce con la realizzazione di una pista di cantiere: necessita di protezioni per 25 metri.

Tempistiche previste:
 Per la realizzazione della variante sono previsti 20 giorni lavorativi.

Note:

Comune di
 La Morra - Verduno (CN)
 Progressiva
 km 2+734
 Scala
 1:1000
 Rif. Tavola
 Tav. n.

PLANIMETRIA Scala 1:1000

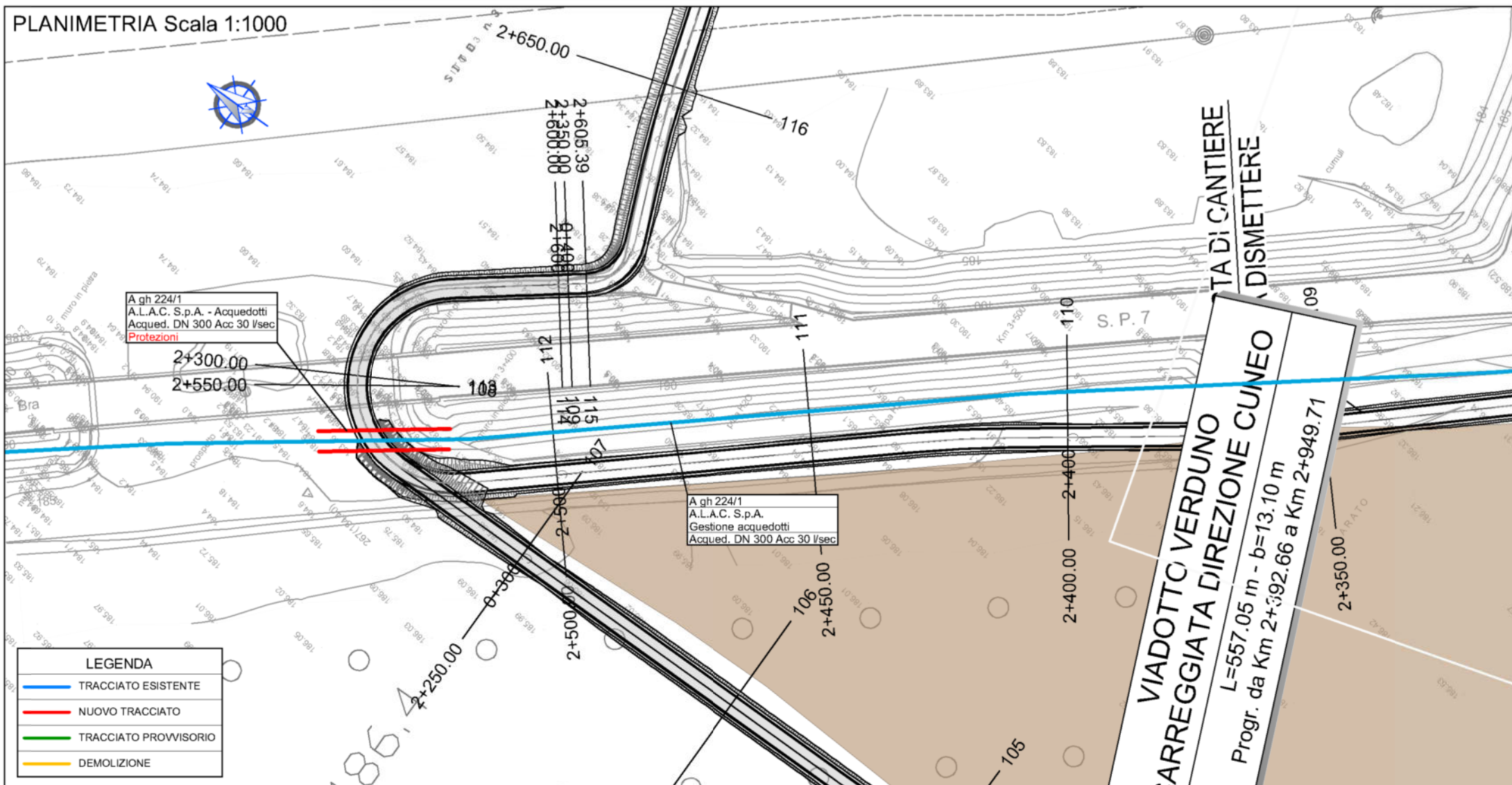

LOTTO 6 RODDI-DIGA ENEL
 STRALCIO a
 TRA LA PK. 0+000 E LA PK. 5+000
 AUTOSTRADA A33 ASTI - CUNEO
 TRONCO II 421 (ASTI EST) - A6 (MARENE)
 LOTTO II.6a

PROGETTO DEFINITIVO
INTERFERENZE
 FASCICOLO SCHEDE DI RISOLUZIONE
ALAC

IMPRESA ITINERA	PROGETTISTA PROGER	INTEGRATORE ATIVITA' SPEDIZIONE PROGER	COMMITTENTE Autostrada Asti-Cuneo S.p.A. Strada 5 - Gardimone, 21122 s.n. (Savigliano) CN Via XX Settembre, 80/C 00187 Roma
--------------------	-----------------------	---	---

SEZIONE - Scala 1:200

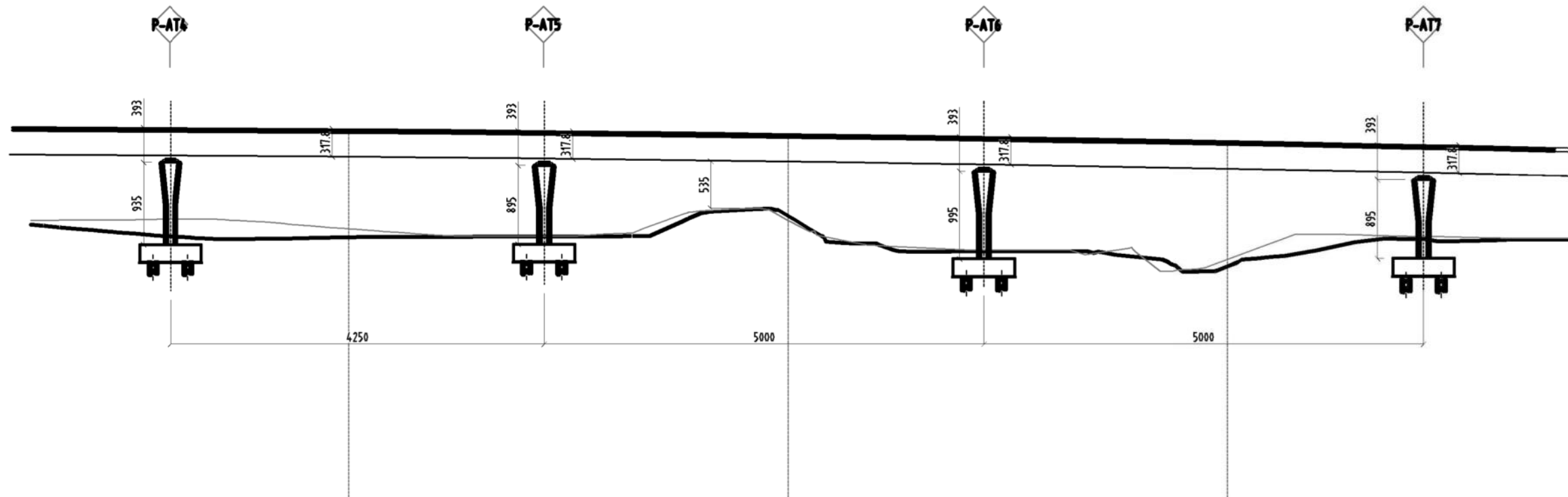

Scheda n. A gh 224/2

Ente Gestore
A.L.A.C. Acquedotti delle Langhe e delle Alpi Cuneesi S.p.A.
Corso Nizza 9 - 12100 Cuneo (CN)
Referente: geom. Giraudo

Descrizione interferenza:
Acquedotto con tubo in ghisa DN 300, portata 30 l/sec., posto in attraversamento all'autostrada e in parallelismo, lato ovest, alla Strada Provinciale n. 7, a circa 5 metri dal ciglio strada.

Descrizione interferenza:
La tubazione interferisce col progetto dell'autostrada e con la deviazione di una strada podereale: dovrà essere protetto in due tratti per complessivi 85 metri.

Tempistiche previste:
Per la realizzazione della variante sono previsti 30 giorni lavorativi.

Note:

Comune di	La Morra - Verduno (CN)
Progressiva	km 2+734
Scala	1:1000
Rif. Tavola	Tav. n.

PLANIMETRIA Scala 1:1000

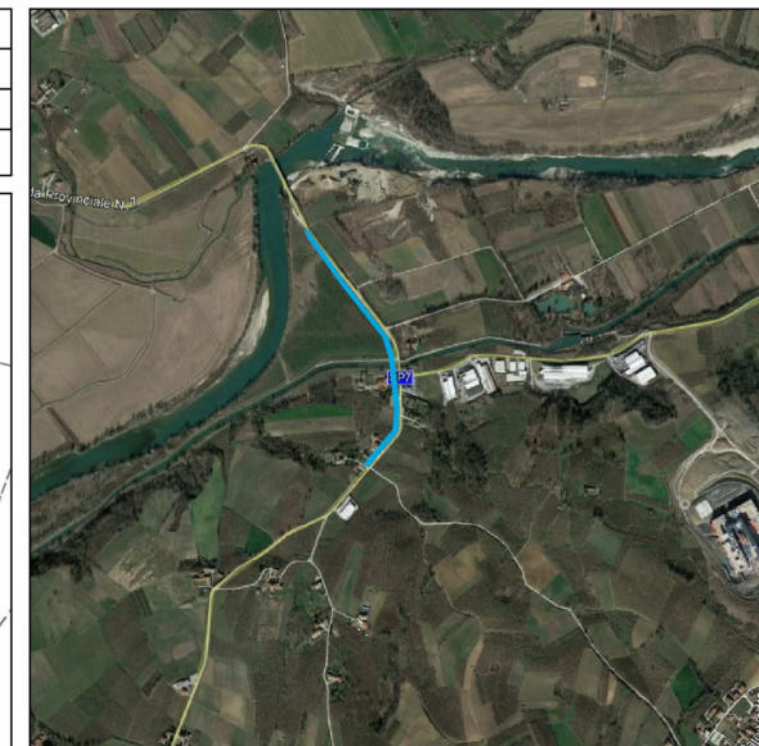
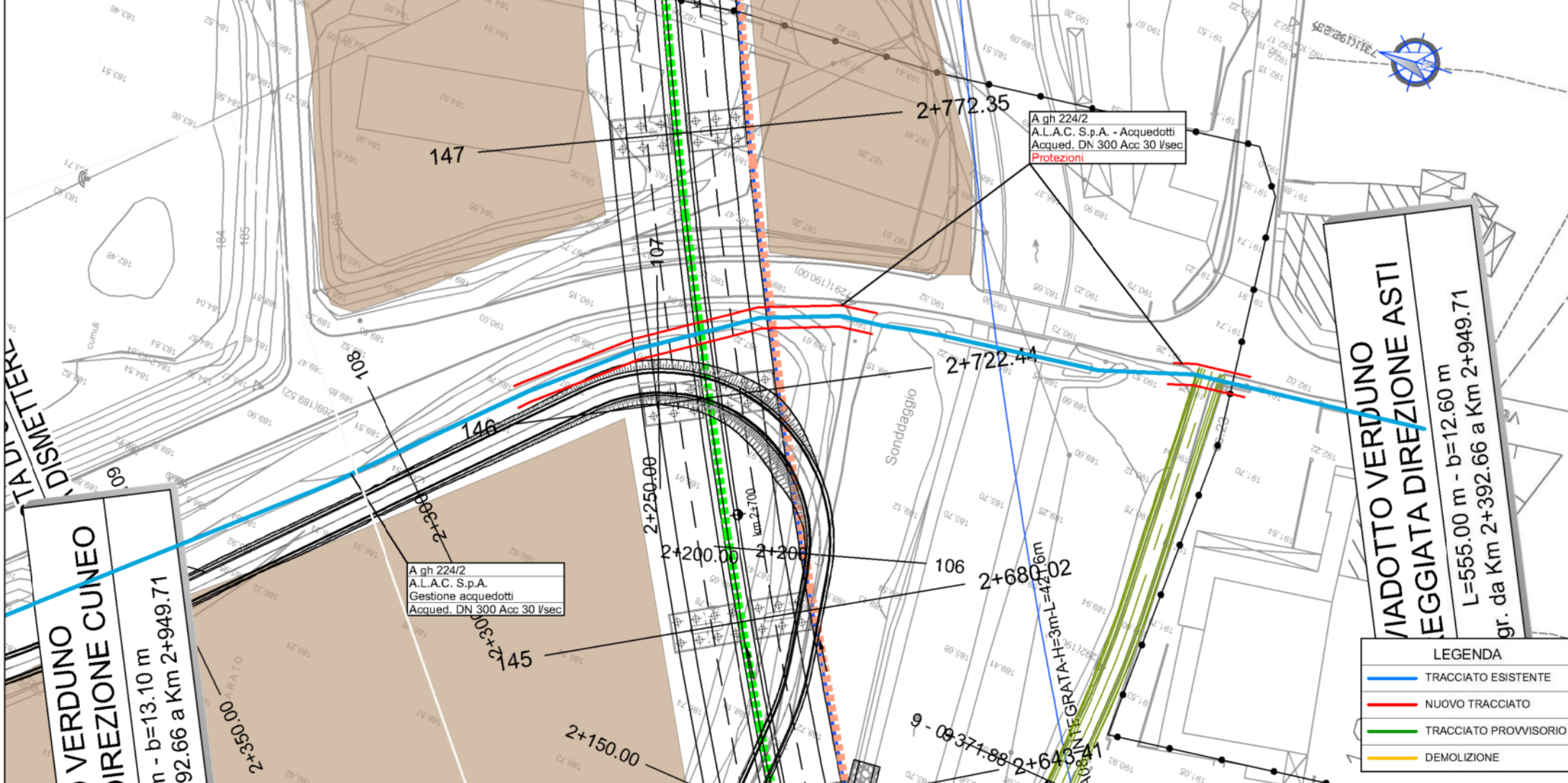

LOTTO 6 RODDI-DIGA ENEL
STRALCIO a
TRA LA PK. 0+000 E LA PK. 5+000
AUTOSTRADA A33 ASTI - CUNEO
TRONCO II 421 (ASTI EST) - A6 (MARENE)
LOTTO II.6a

PROGETTO DEFINITIVO
INTERFERENZE
FASCICOLO SCHEDE DI RISOLUZIONE
ALAC

IMPRESA	PROGETTISTA	INTEGRATORE ATTIVITA' SPEDIZIONE	COMMITTENTE
ITINERA	PROGER	PROGER	Autostrada Asti-Cuneo S.p.A. Strada e Quadrilatero, 2142/a, 00187 Roma