

LEGENDA

-  Confine foglio catastale
-  Mitigazione - Opere a verde
-  Sede stradale
-  Espr.Temporaneo - Aree operative
-  Espr.Temporaneo - Viabilità di cantiere
-  Aree Sistemazioni fosso
-  Viabilità locali
-  Aree servitù per trincee drenanti

KEYPLAN

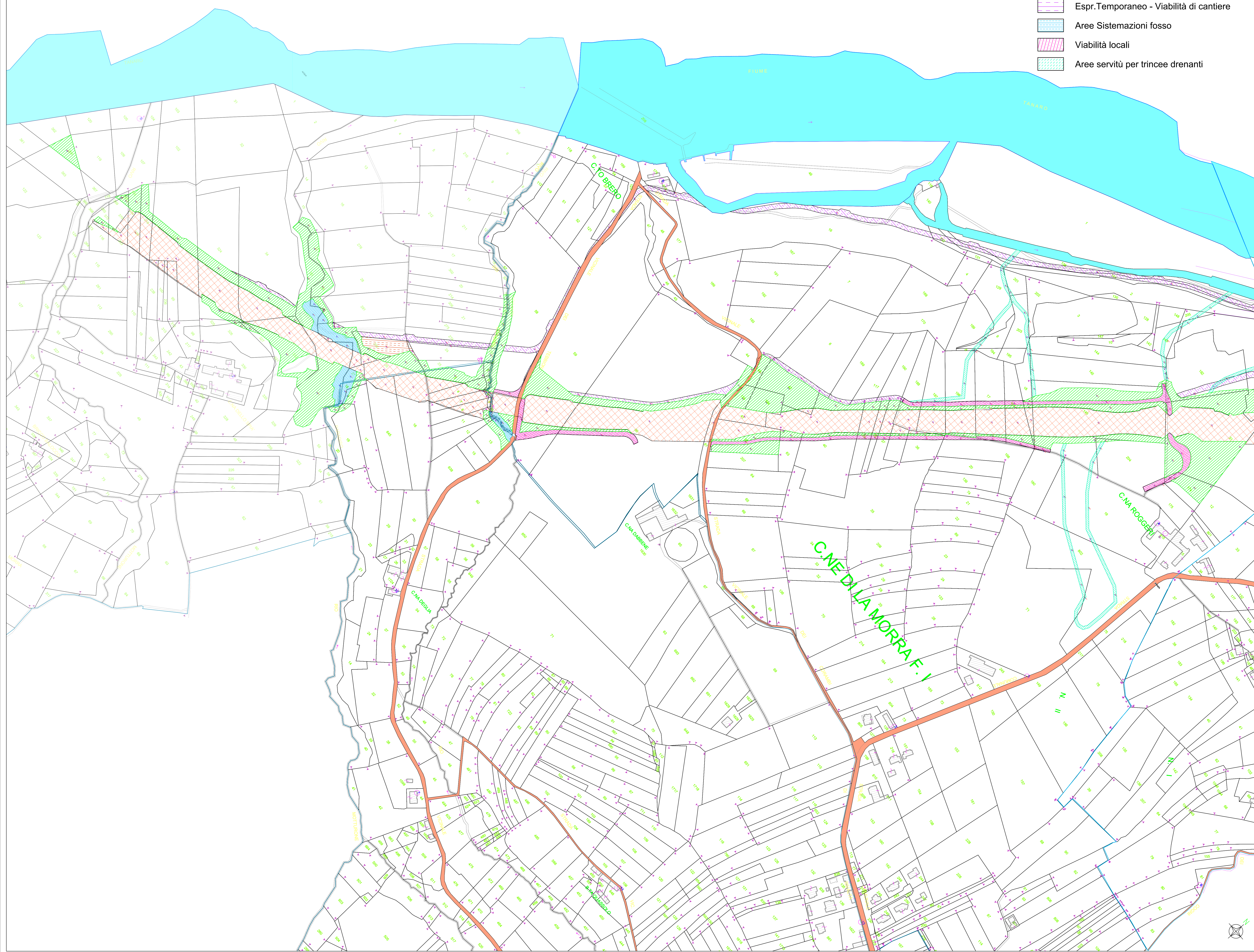

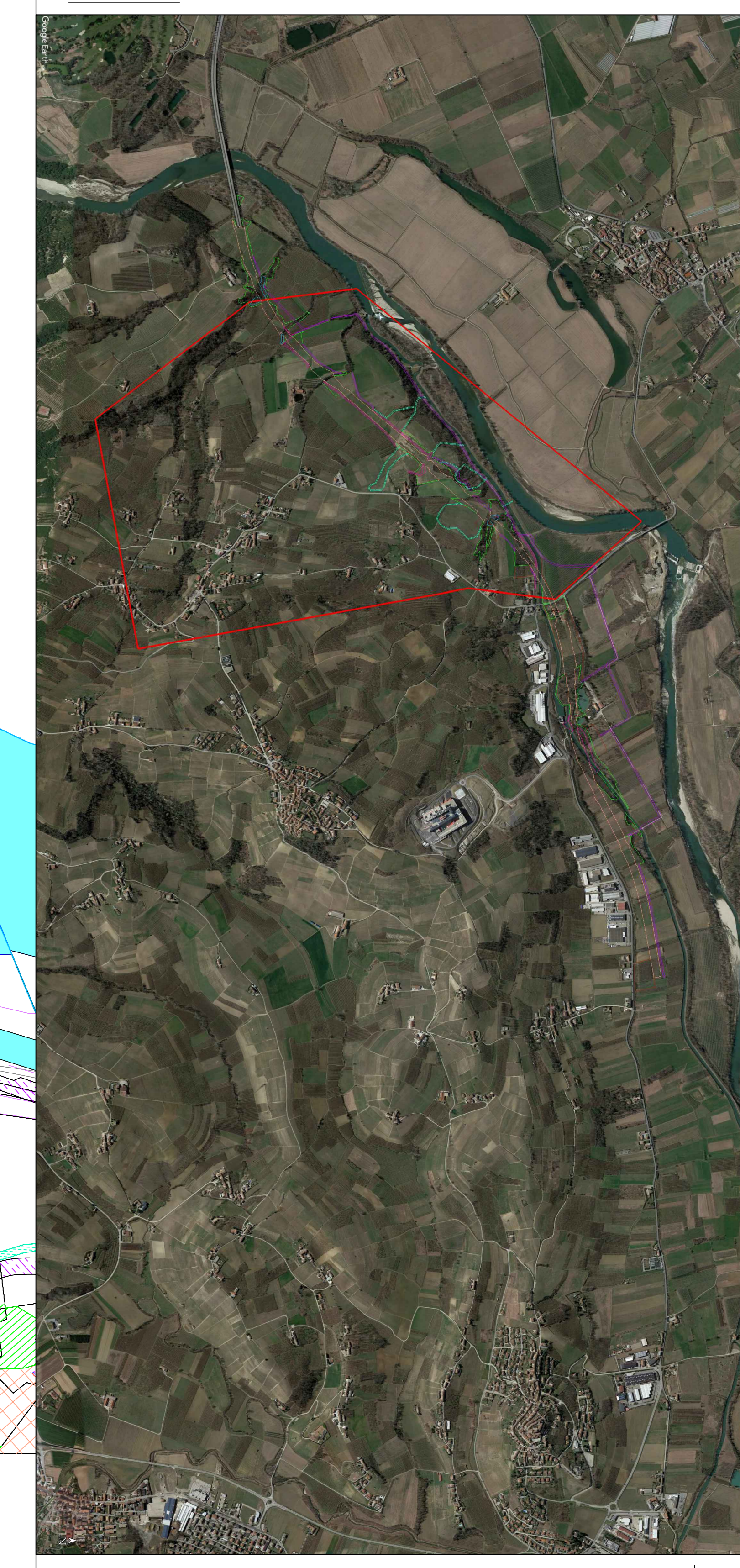

TRONCO II A21 (ASTI EST) - A6 (MARENE)
LOTTO 6 RODDI-DIGA ENEL

STRALCIO a
TRA IL LOTTO II.7 E LA PK. 5+000

PROGETTO DEFINITIVO

PIANO PARTICELLARE DI ESPROPRIO

PLANIMETRIA CATASTALE
Comune di La Morra (CN)

IMPRESA 	PROGETTISTA 	INTEGRATORE ATTIVITA' SPECIALISTICA Dott. Ing. Stefano Spizzo Via del Lavoro, 10 10139 Asti (CN)	COMITENTE Autostrade Asti-Cuneo S.p.A. Via Sallustiana, 100 00100 Roma										
REV.	DATA	DESCRIZIONE	REDATTO	CONTR.	APPROV.	RESAME	DATA	SCALA					
A	06-2021	EMISSIONE	Ing. Cassari	Ing. Di Prete	Ing. Spazzoli	Ing. Spazzoli	01.05.2021	1:2.000					
CODIFICA							PROGETTO	IN	DOCUMENTO	REV.	WBS		
							P0117	D	EIS	PL	002	A	4311264000
RESPONSABILE DEL PROCEDIMENTO							VISTO DELLA COMMITTENTE						