

SEZIONI TRASVERSALI
Scala 1:200

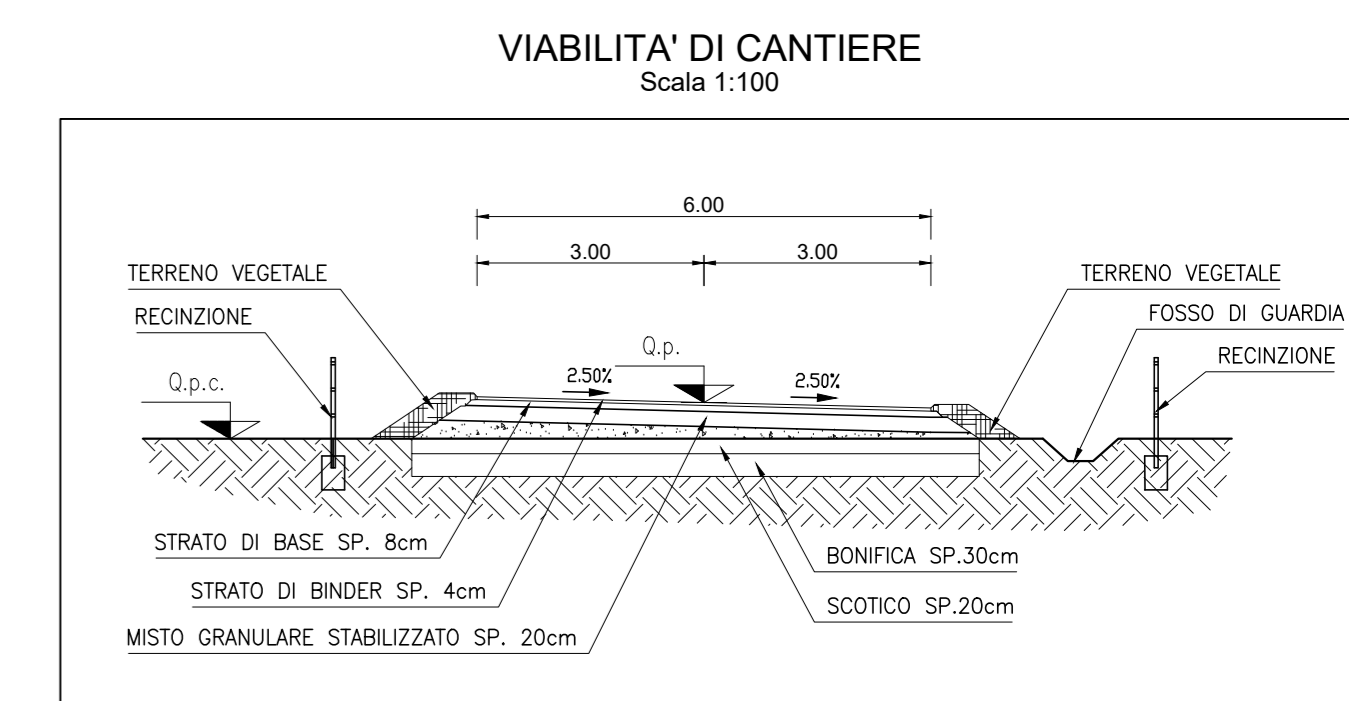
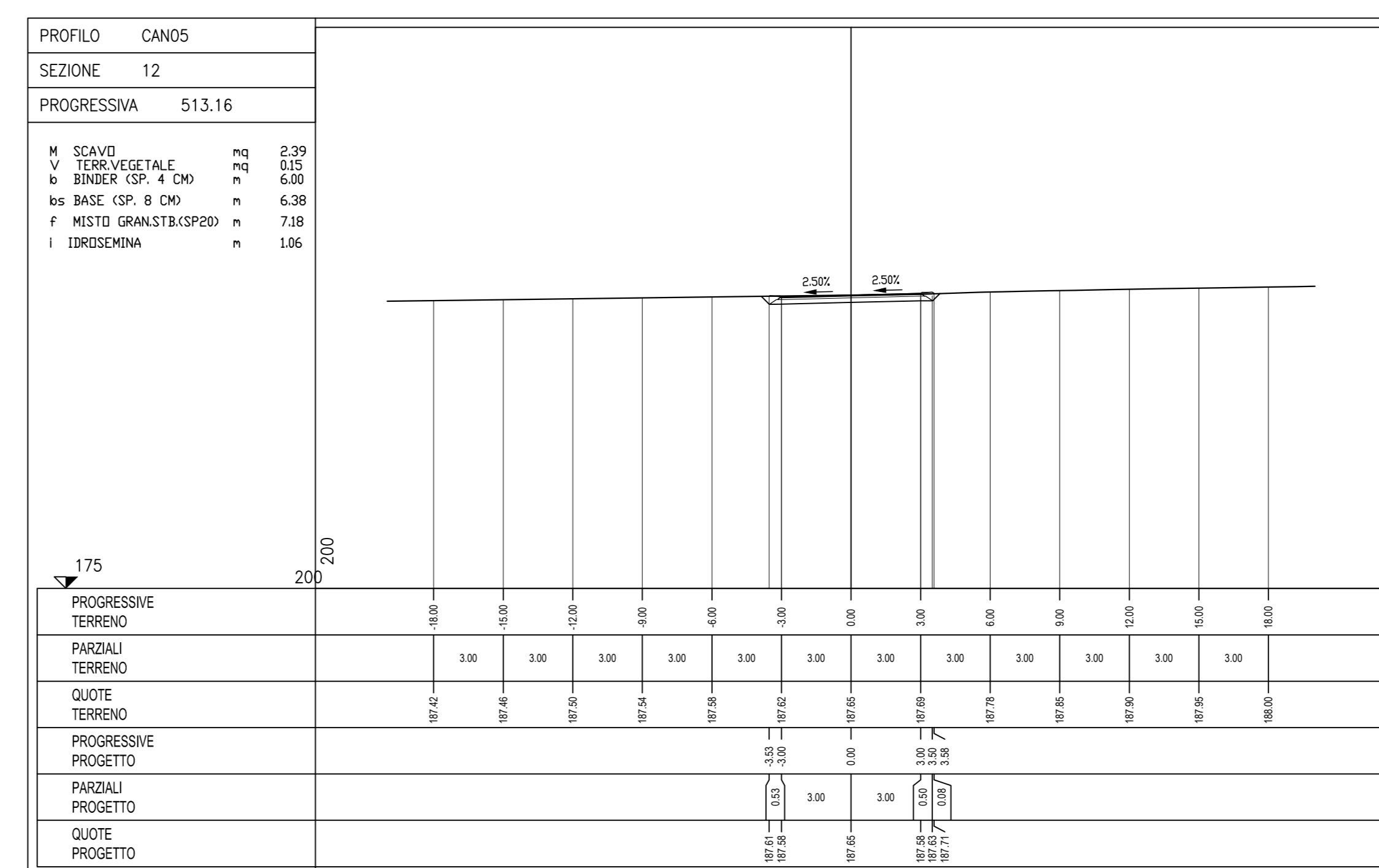
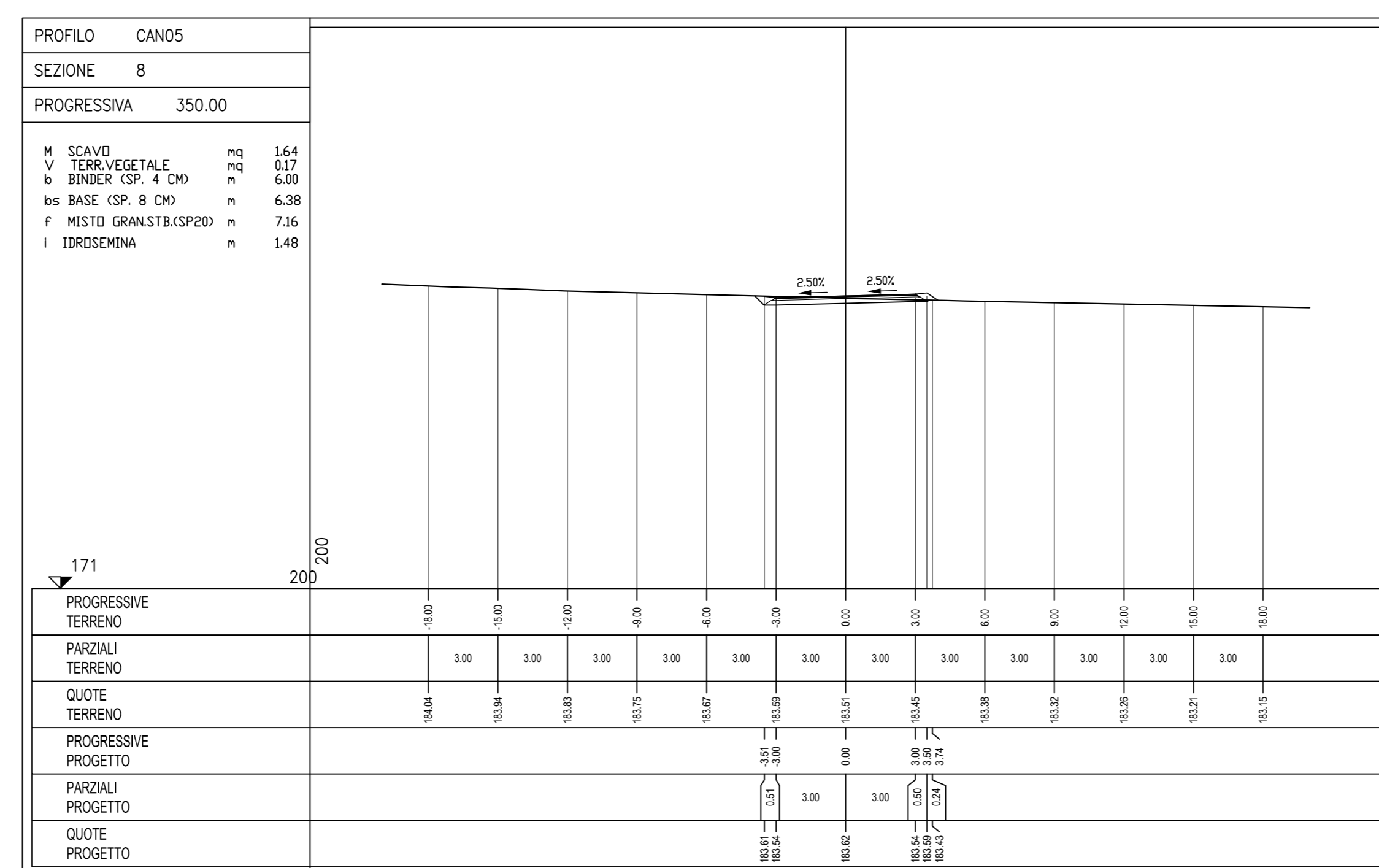
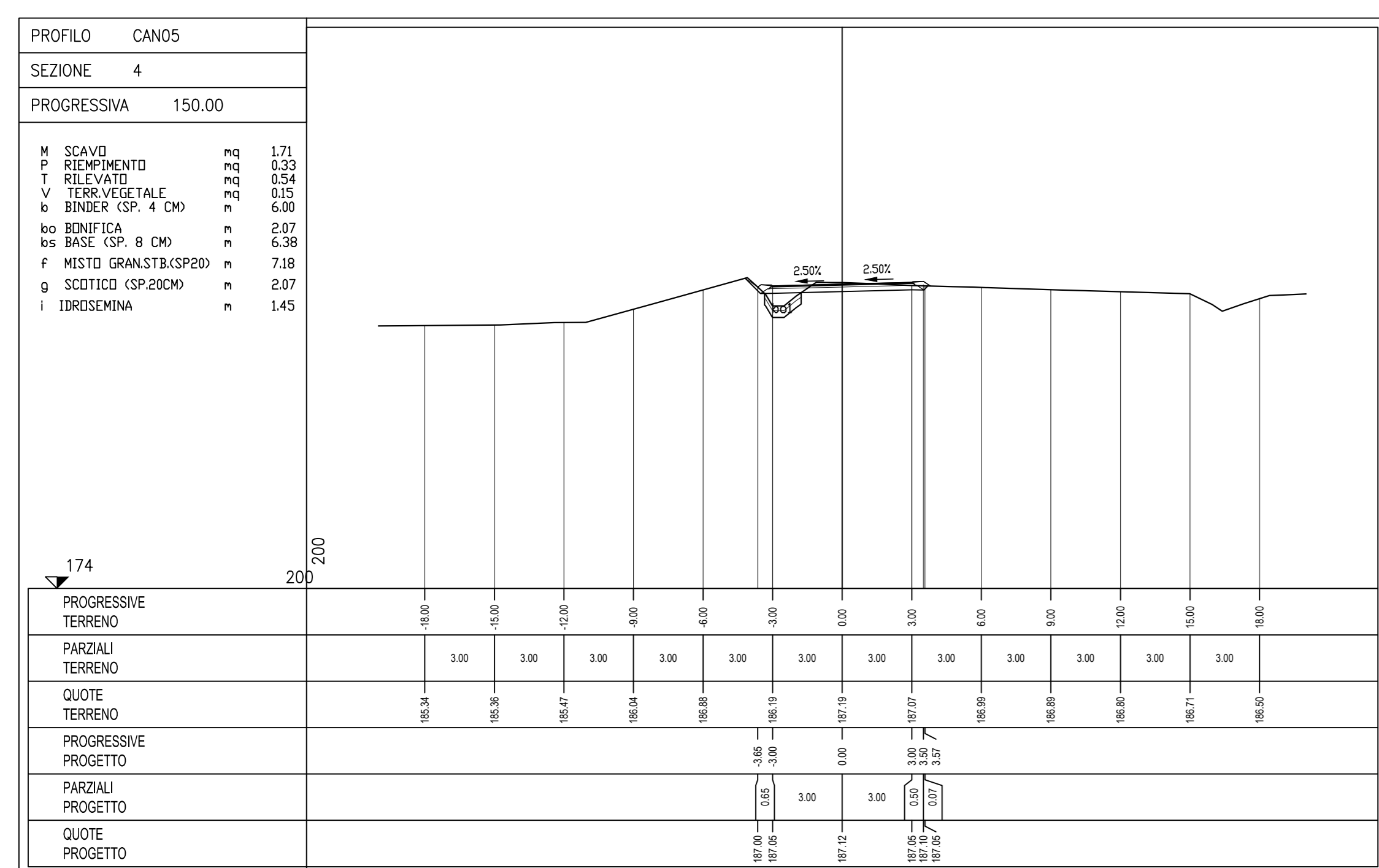
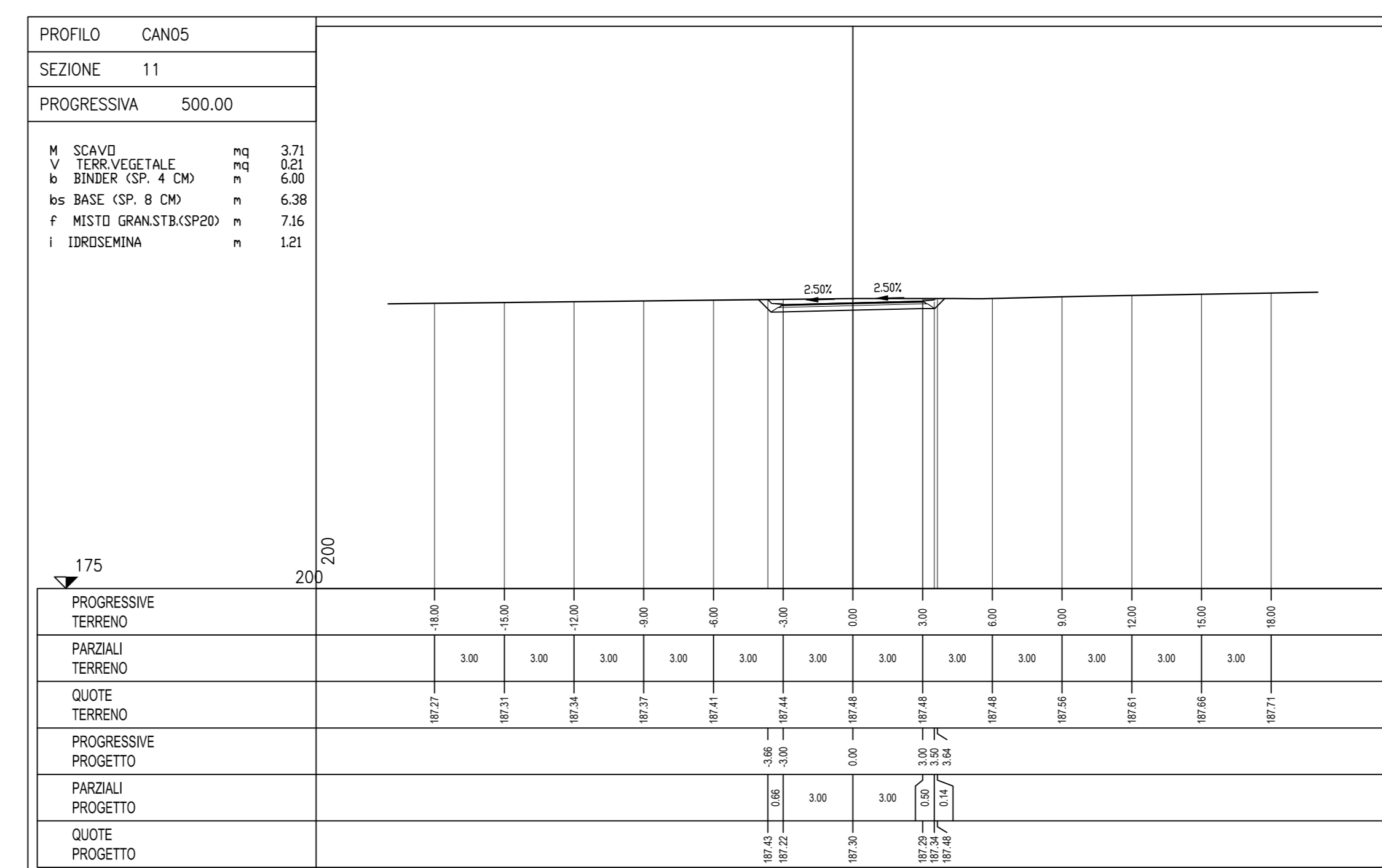
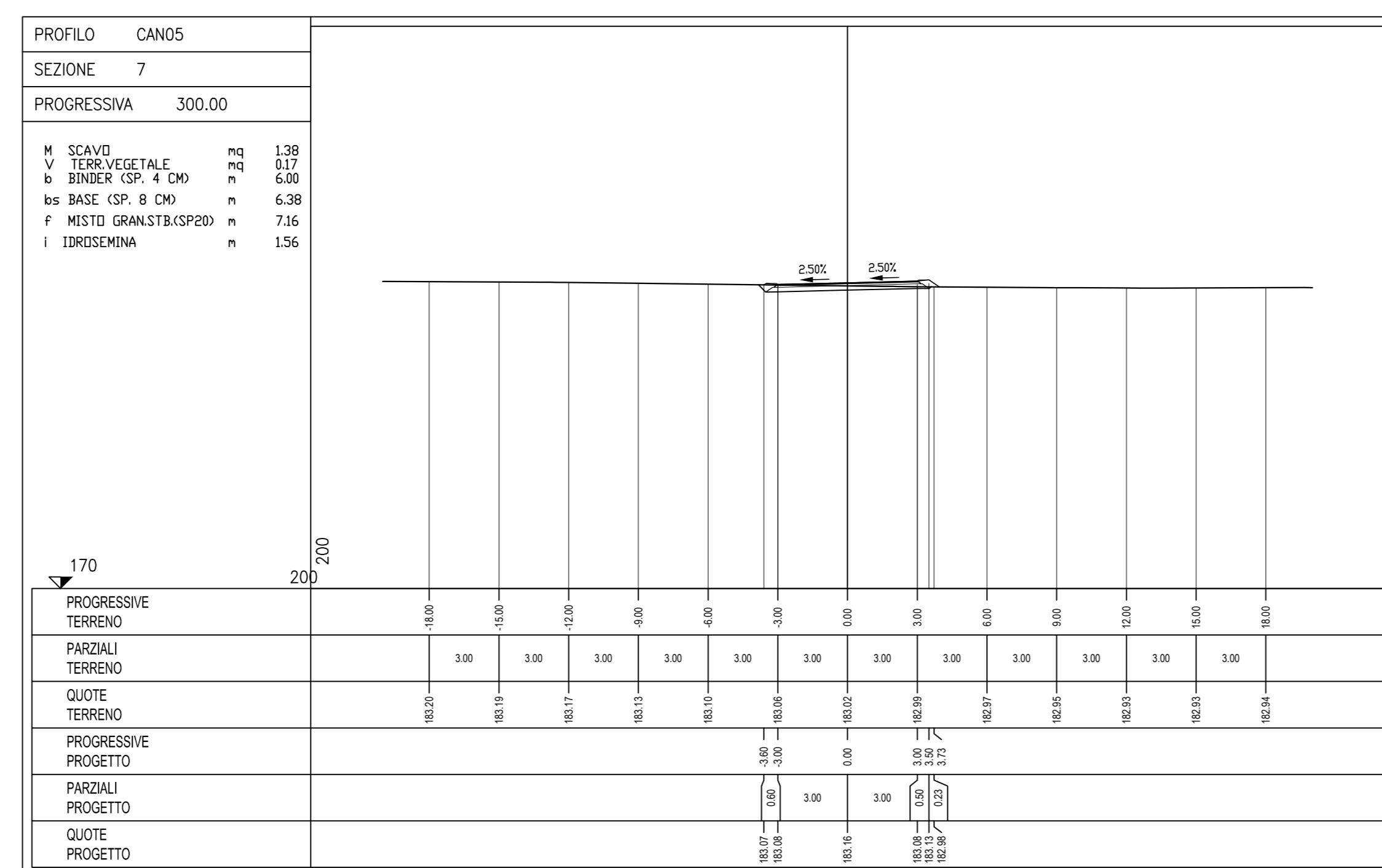
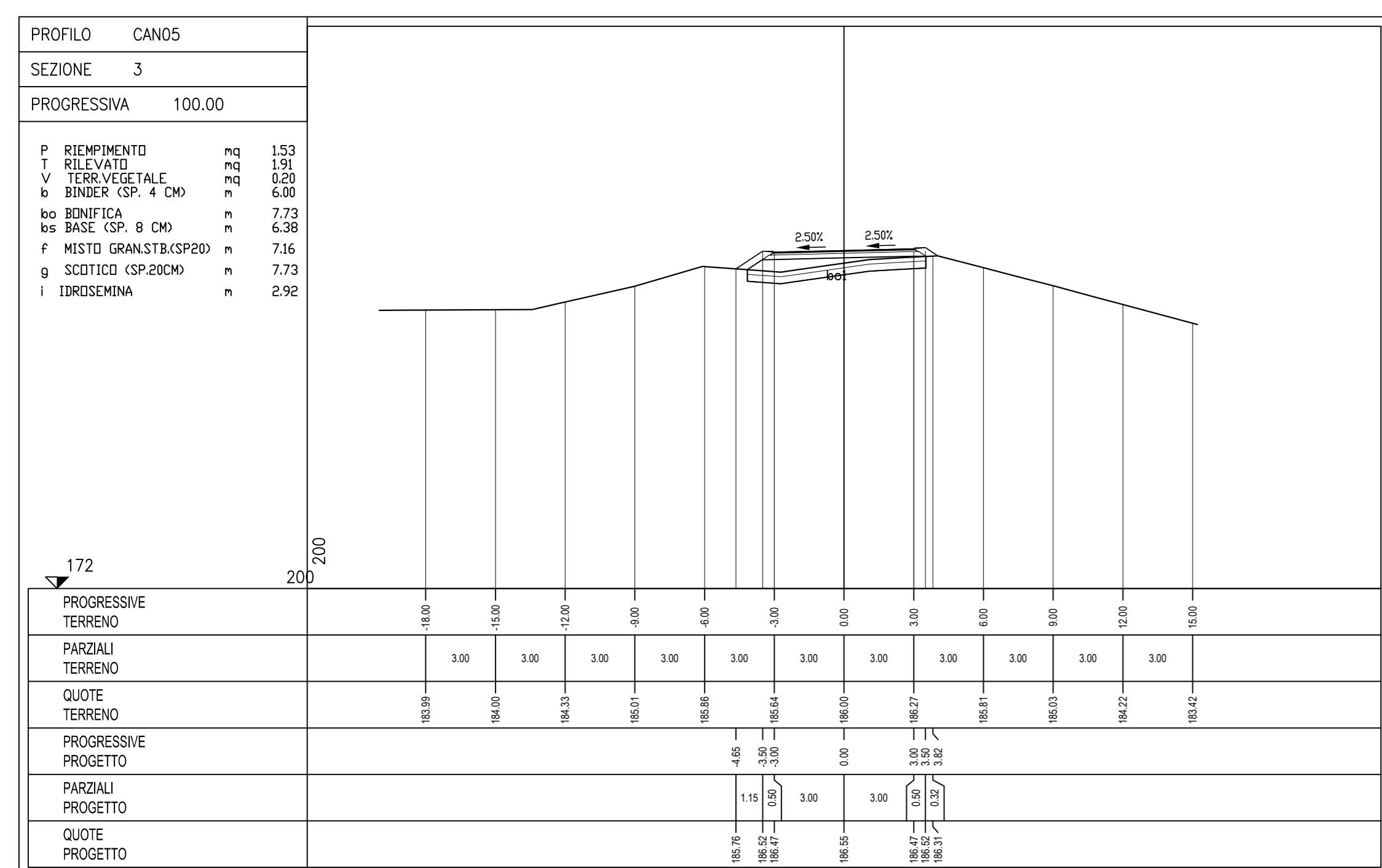
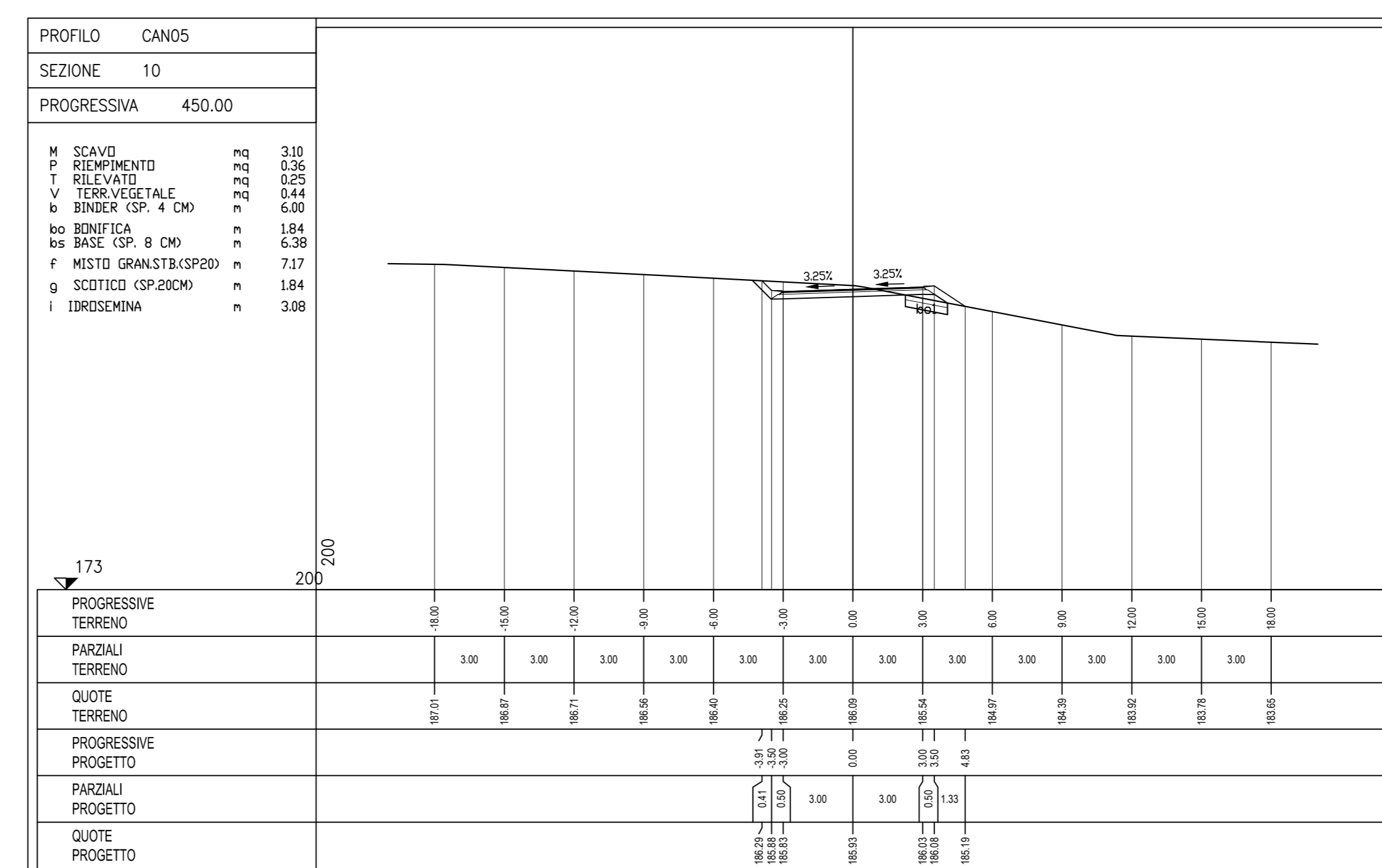
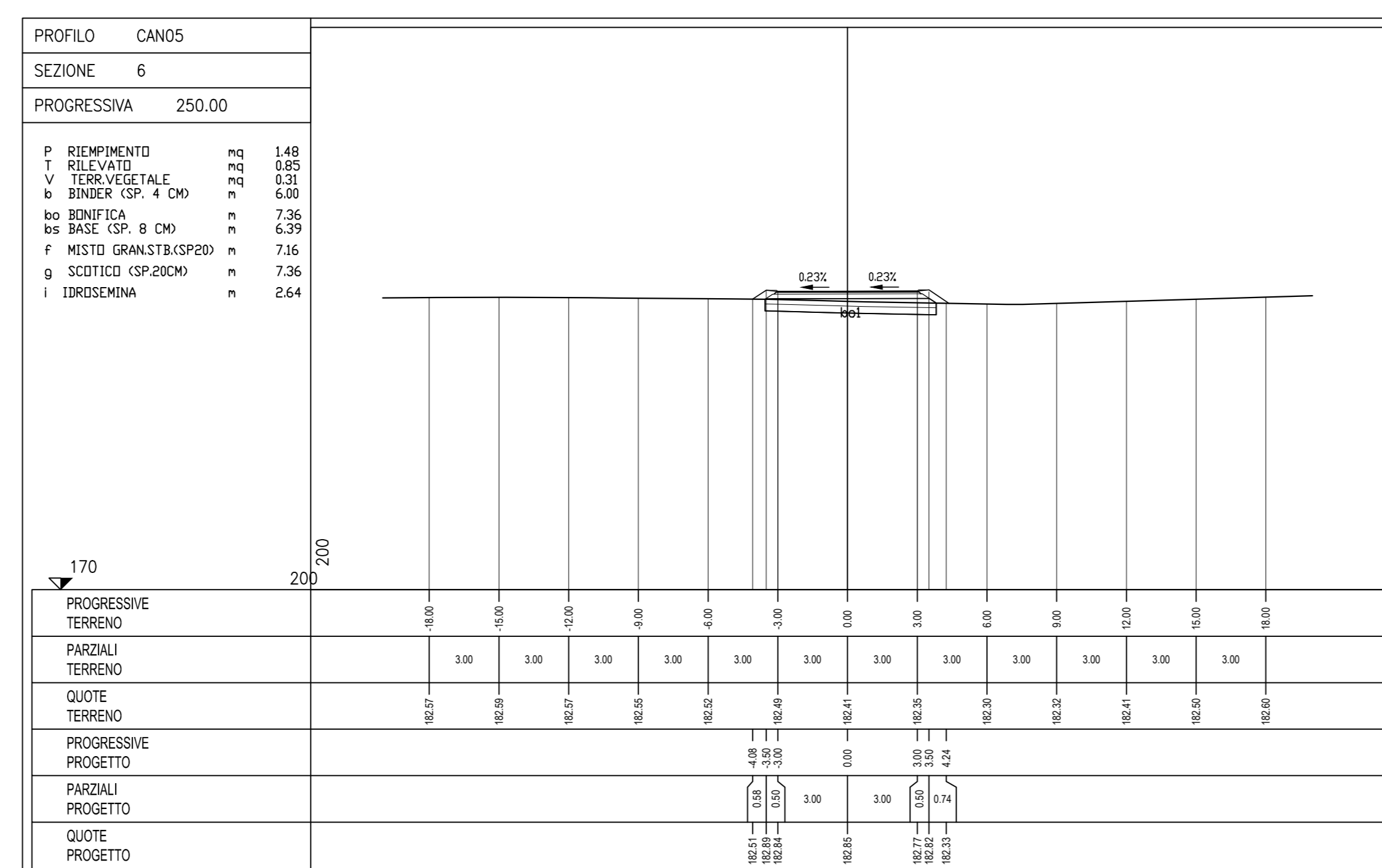
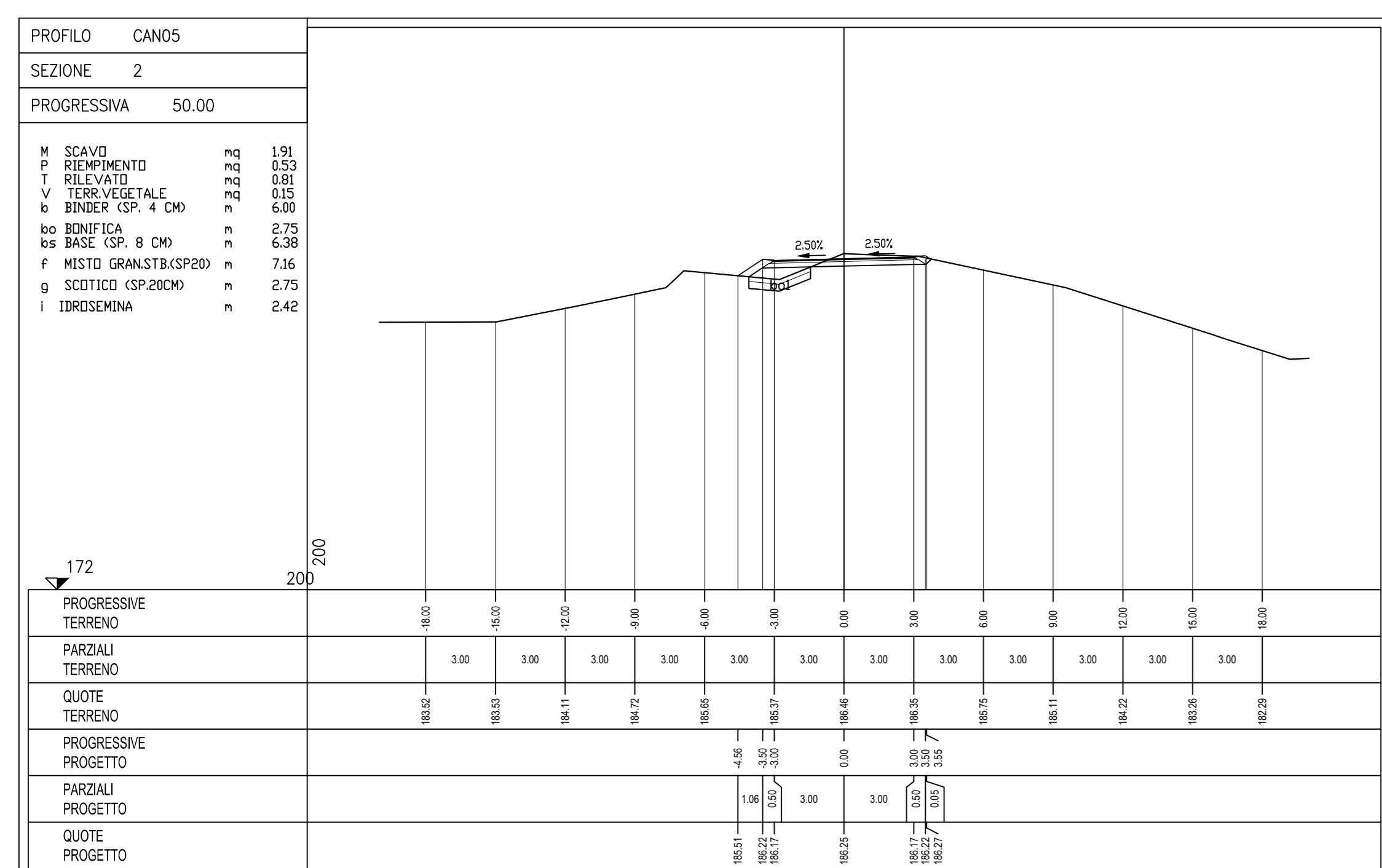
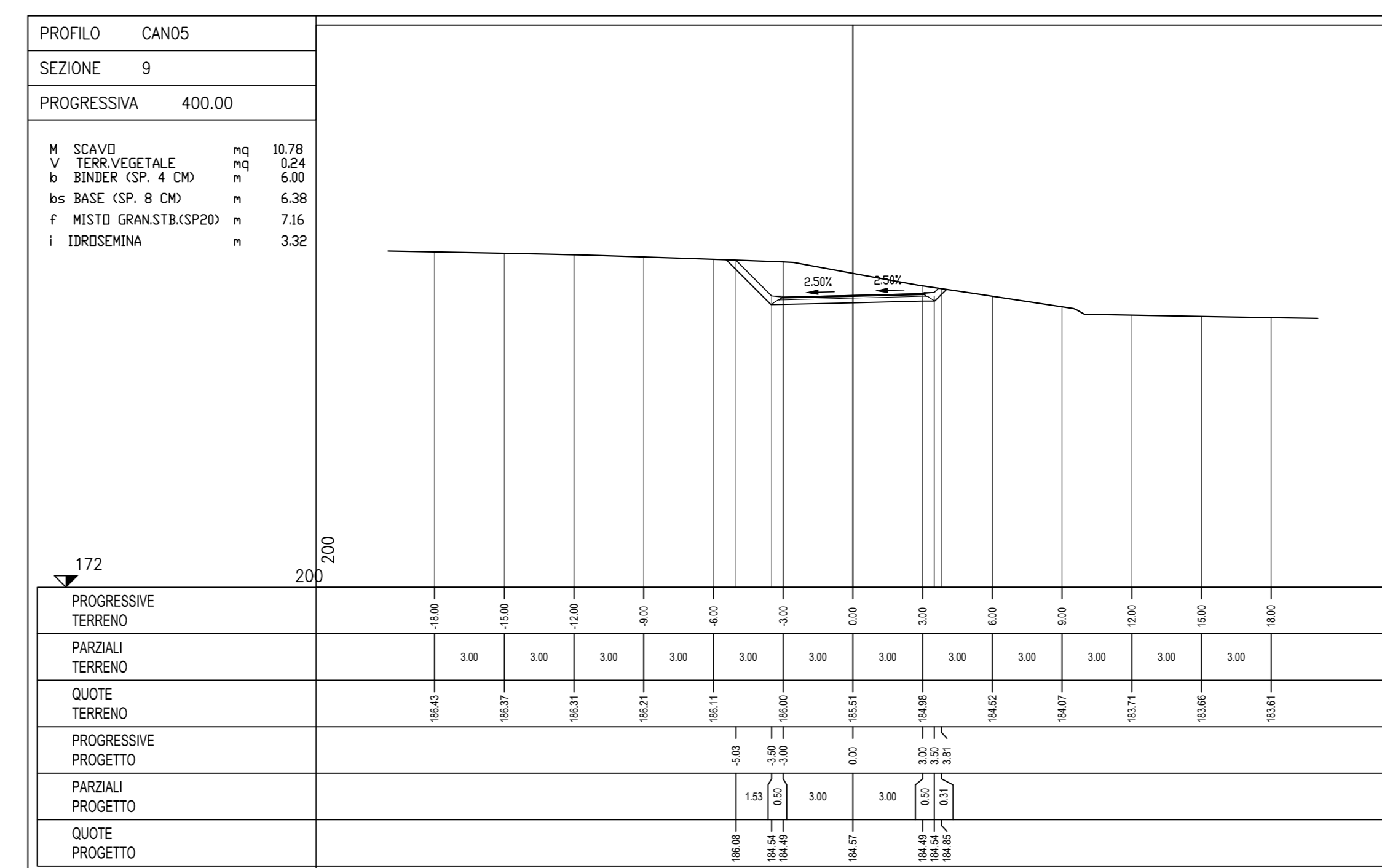
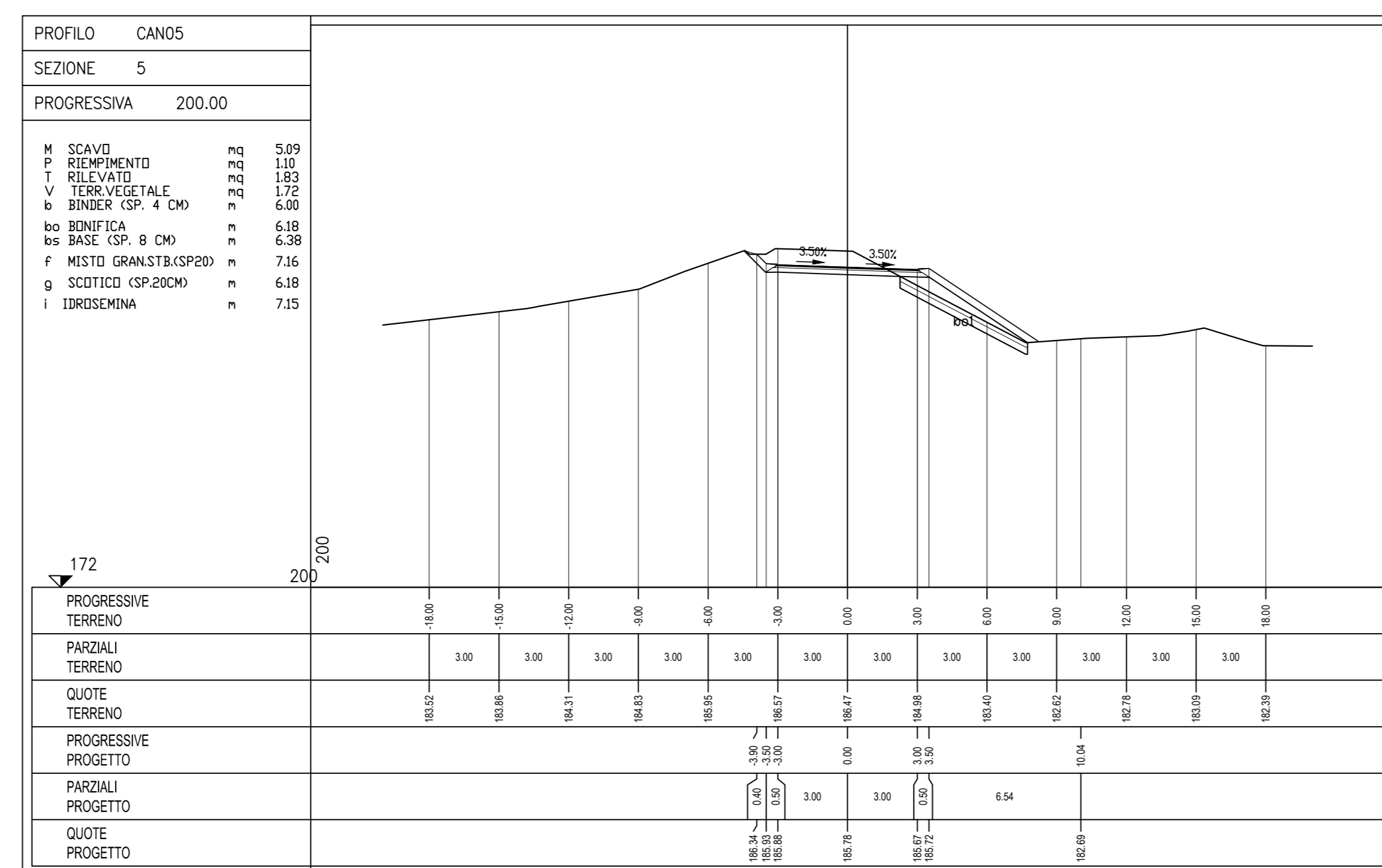
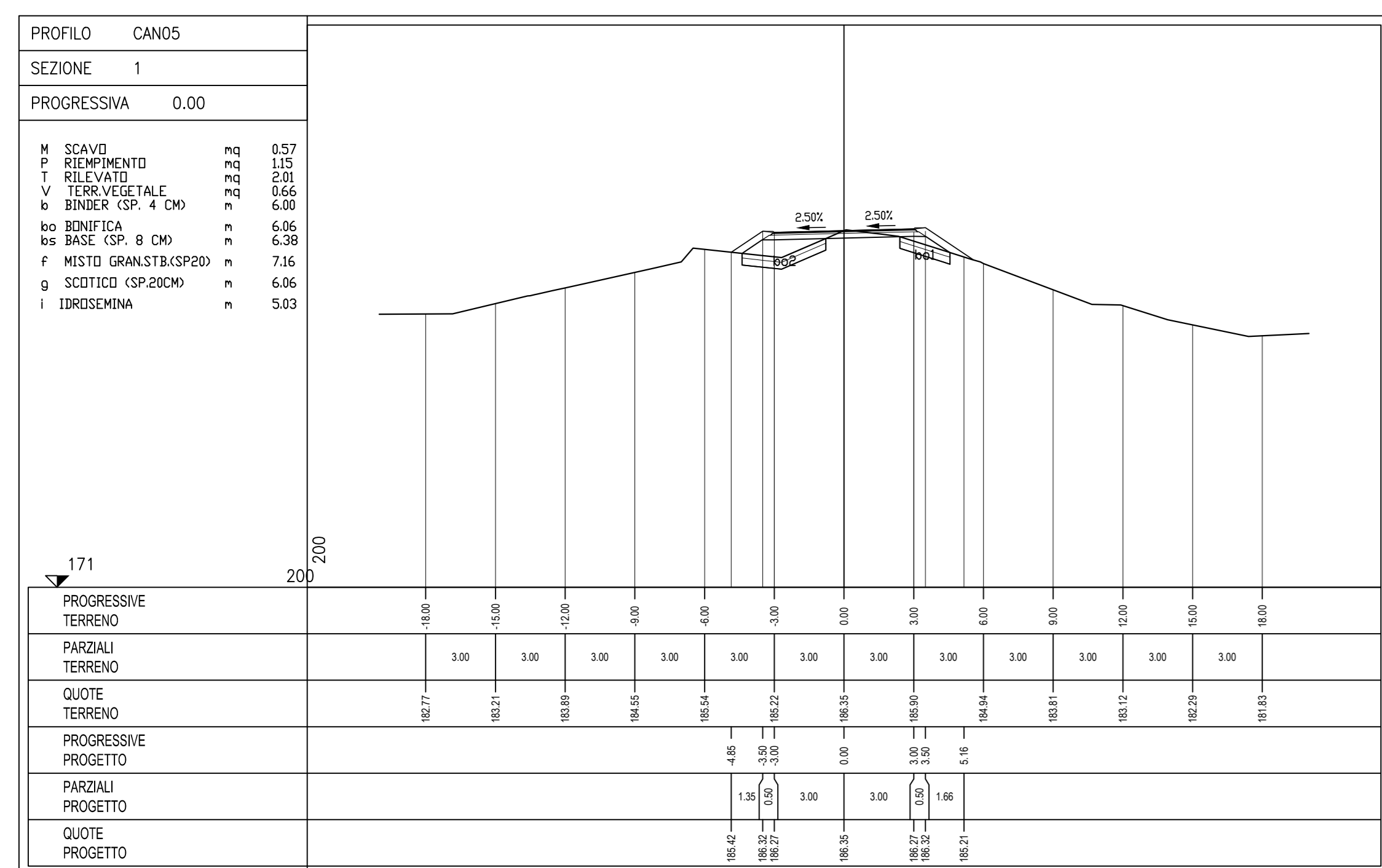

Autostrada Asti-Cuneo

TRONCO II A21 (ASTI EST) - A6 (MARENE)
LOTTO 6 RODDI-DIGA ENEL

STRALCIO a
TRA IL LOTTO II.7 E LA PK. 5+000

PROGETTO DEFINITIVO

01 - PARTE GENERALE

01.11 - Viabilità di cantiere "pista aree operative n°5 e n°6"
Sezioni trasversali

IMPRESA	PROGETTISTA	INTEGRATORE ATTIVITA' SPECIALISTICHE	COMMITTENTE
ITINERA	PROGER	PROGER	Autostrade Asti-Cuneo S.p.A. Via XX Settembre, 80/E 00187 Roma
REV.	DATA	DESCRIZIONE	REDATTO
A	05-2021	EMISSIONE	Geom. Ondrej Ing. Molteni
			Ing. Spazzini
			Ing. Spazzini
			N. PROG.
			DATA MAGGIO 2021
			SCALA 1:200
CODIFICA			01.11.03
RESPONSABILE DEL PROCEDIMENTO			VISTO DELLA COMMITTENTE

Il presente progetto non è valido se non accompagnato dalla planimetria di riferimento. Il presente documento non è valido se non accompagnato dalla planimetria di riferimento. Il presente documento non è valido se non accompagnato dalla planimetria di riferimento. Il presente documento non è valido se non accompagnato dalla planimetria di riferimento.