PLANIMETRIA FASI - INQ. 1
Scala 1:2000

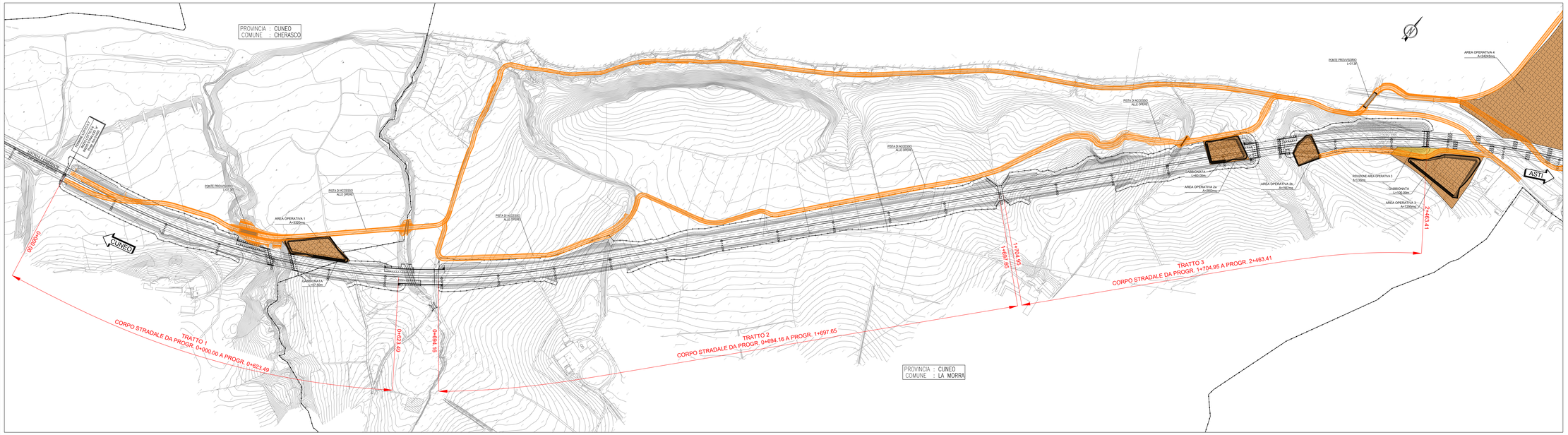

PLANIMETRIA FASI - INQ. 2
Scala 1:2000

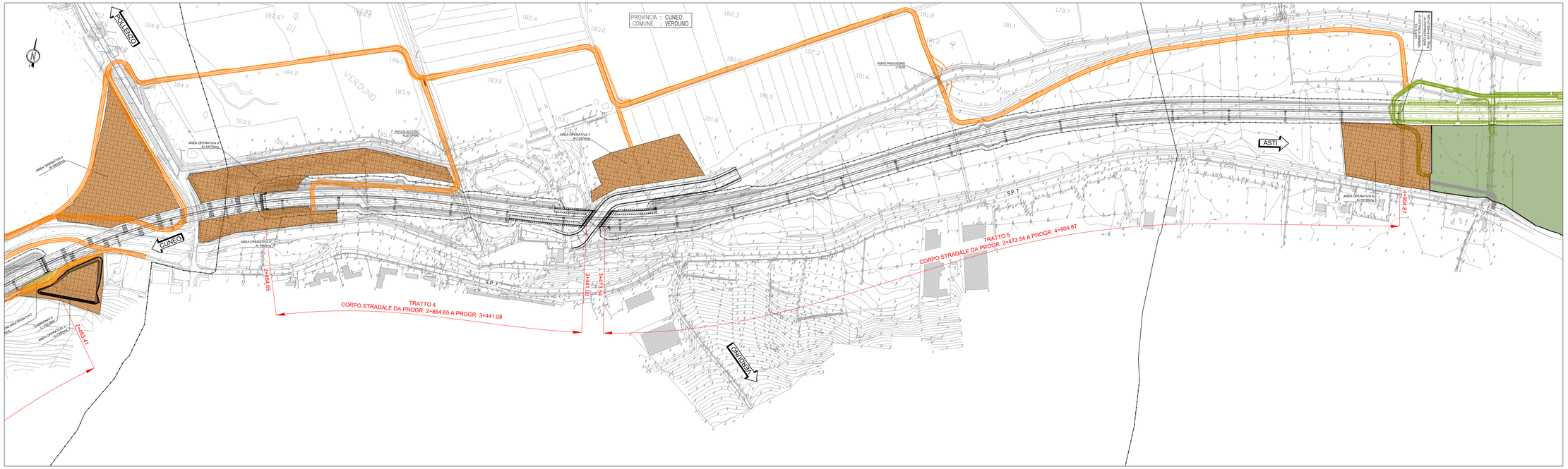

Autostrada Asti-Cuneo

TRONCO II A21 (ASTI EST) - A6 (MARENE)
LOTTO 6 RODDI-DIGA ENEL

STRALCIO a
TRA IL LOTTO II.7 E LA PK. 5+000

PROGETTO DEFINITIVO

01 - PARTE GENERALE

01.13 - Fasi esecutive
Planimetria fasi esecutive

IMPRESA	PROGETTISTA	INTEGRATORE ATTIVITA' SPECIALISTICHE	COMMITTENTE
ITINERA	PROGER	Dott. Ing. Tommaso Spanò Via Ugo Bassi, 34 - 20159 Milano presso il Gruppo Proger PROGER	Autostrada Asti-Cuneo S.p.A. Società Unica Concessionaria ex Decr. 478/96 Via XX Settembre, 98/E 00187 Roma

REV.	DATA	DESCRIZIONE	REDATTO	CONTR.	APPROV.	RESAMP.	DATA	SCALA
A	05-2021	EMISSIONE	Geom. Dadina	Ing. Moltani	Ing. Spanò	Ing. Spanò	MAGGIO 2021	1:2000

N. PROGR.
01.13.01

CODIFICA

PROGETTO	LIV.	DOCUMENTO	REV.
PS17	D	CAN PP	001 A

WBS
A21-0000
COD. COMMESSA
E1N0000010000

RESPONSABILE DEL PROCEDIMENTO	VISTO DELLA COMMITTENTE

"Il presente documento non può essere copiato, riprodotto o divulgato parzialmente o tutto per qualsiasi scopo o mezzo. This document may not be copied, reproduced, or published, in whole or in part, for any purpose or by any means. Ogni utilizzo non autorizzato sarà perseguito a norma di legge. Any unauthorized use will be prosecuted according to law."

WBS-COP_cam-D RE 001-01.1-001