Firmato digitalmente da

SALVATORE SGUAZZO

O = non presente

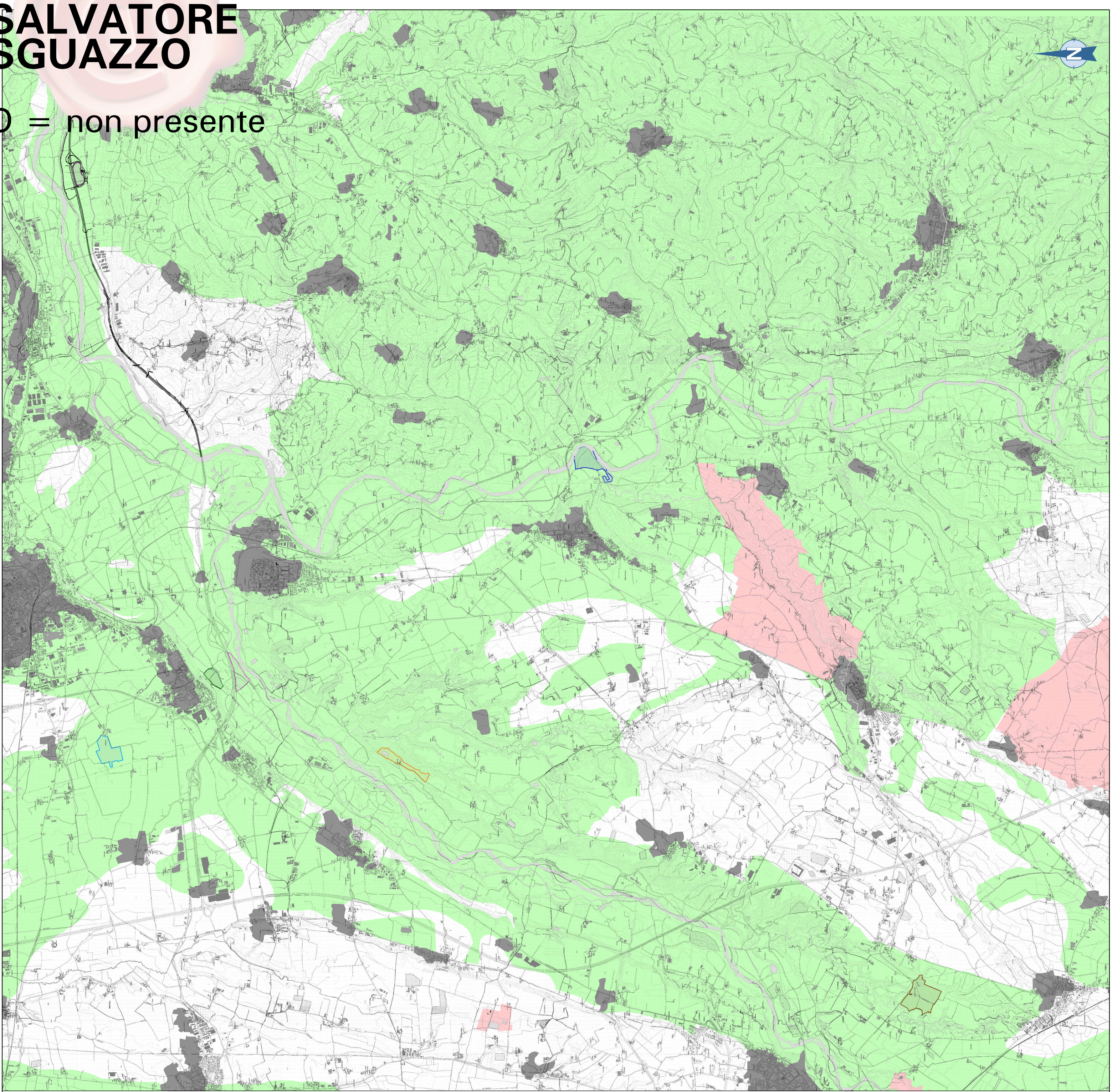

Legenda

- Tracciato Lotto II.6a e II.6b
- Scheda n. 01, Cherasco, loc. C.na Malabaila
- Scheda n. 02, Cherasco, loc. C.na Ruffia
- Scheda n. 03, Cherasco, loc. Molinetta
- Scheda n. 04, Cherasco, loc. San Rocco
- Scheda n. 05, Narzole, Fascia fluviale Tanaro 1
- Scheda n. 07, Roddi, loc. svincolo Alba Ovest
- Scheda n. 08, Trinità, loc. C.na Grebbiana Grossa
- Aree edificate
- Situazione di idoneità potenziale
- Situazione di idoneità condizionata
- Situazione di non idoneità

Autostrada Asti-Cuneo

LOTTO 6 RODDI–DIGA ENEL
TRONCO II A21 (ASTI EST) – A6 (MARENE)

PIANO DI REPERIMENTO E GESTIONE MATERIALI LITOIDI
AGGIORNAMENTO 2019

ALLEGATO 2

QUADRO SINOTTICO VINCOLI
E COMPLEMENTARI IDONEITA' DEL TERRITORIO

PROGETTISTA	CONSULENTE/ALTRO	IMPRESA	COMMITTENTE
Dott. Ing. Bruno Cipullo Albo degli Ingegneri Provincia di Torino n. 3941			Autostrada Asti-Cuneo S.p.A. Direzione e Coordinamento: S.A.L.T. p.A. (Gruppo SIAS) Via XX Settembre, 98/E 00187 Roma

REV.	DATA	DESCRIZIONE	REDATTO	CONTR.	APPROV.	RIESAME	DATA	SCALA
A	10/19	Emissione	BARBARESCO	ALA	CIPULLO		10.2019	1:25.000

N. PROGR. 003

CODIFICA: PROGETTO P100 – LV V – DOCUMENTO AMB CV 003 – REV A

WBS A3126000

CUP G21B12001090003

RESPONSABILE DEL PROCEDIMENTO

VISTO DELLA COMMITTENTE

Il presente documento non potrà essere copiato, riprodotto o altrimenti pubblicato, in tutto od in parte, senza il consenso scritto dell' Autostrada Asti – Cuneo S.p.A. Ogni utilizzo non autorizzato sarà perseguito a norma di legge. This document may not be copied, reproduced or published, either in part or in its entirety, without the written permission of Autostrada Asti – Cuneo S.p.A. Unauthorized use will be persecuted by law.