PLANIMETRIA DI PROGETTO
Scala 1:100

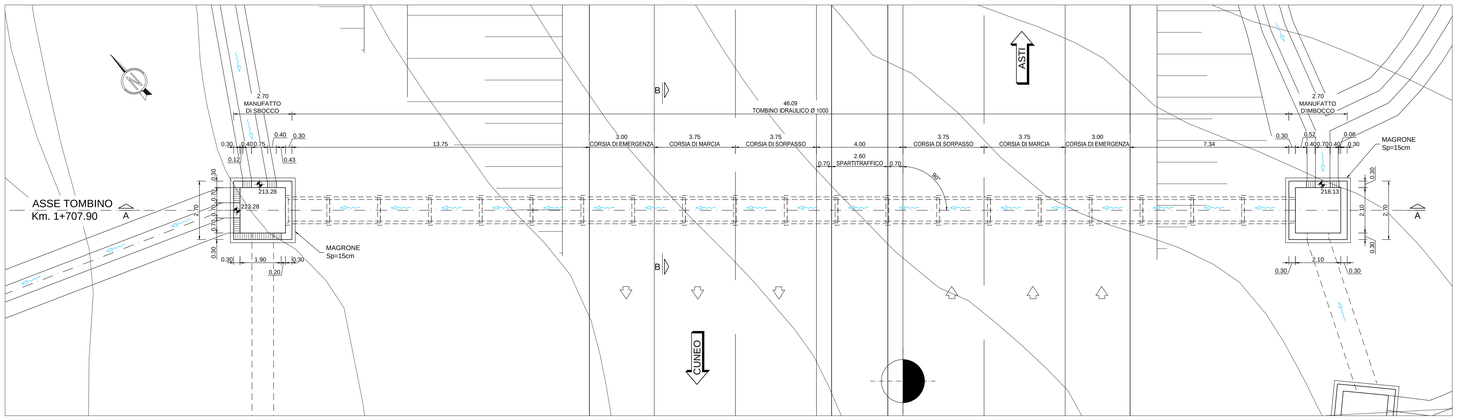

KEY-PLAN

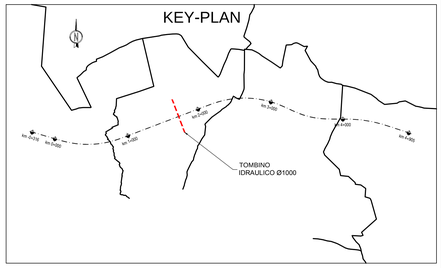

PROFILO LONGITUDINALE A-A
Scala 1:100

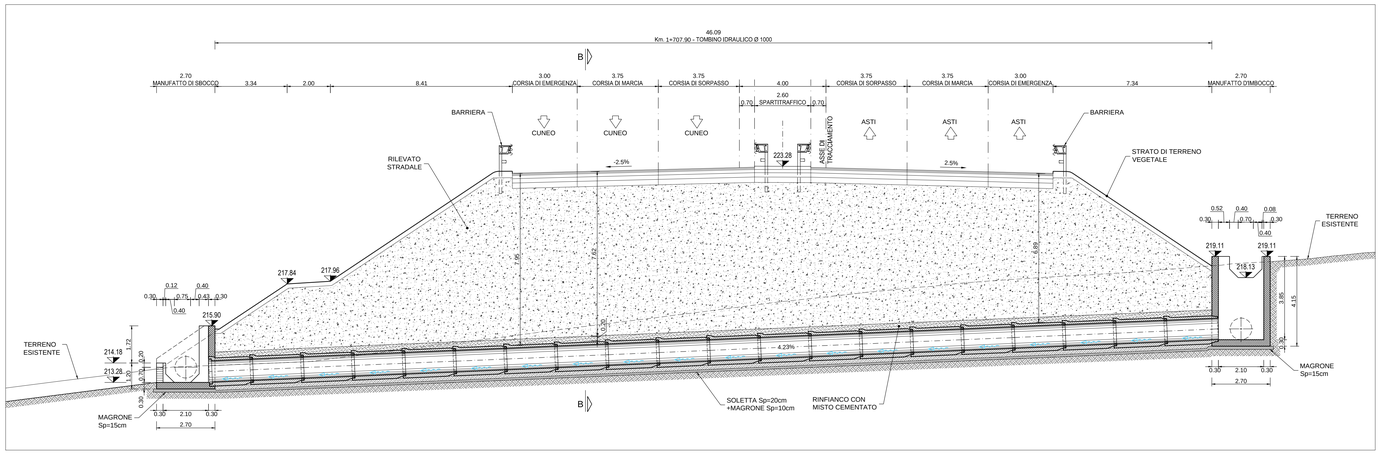

SEZIONE B-B
Scala 1:25

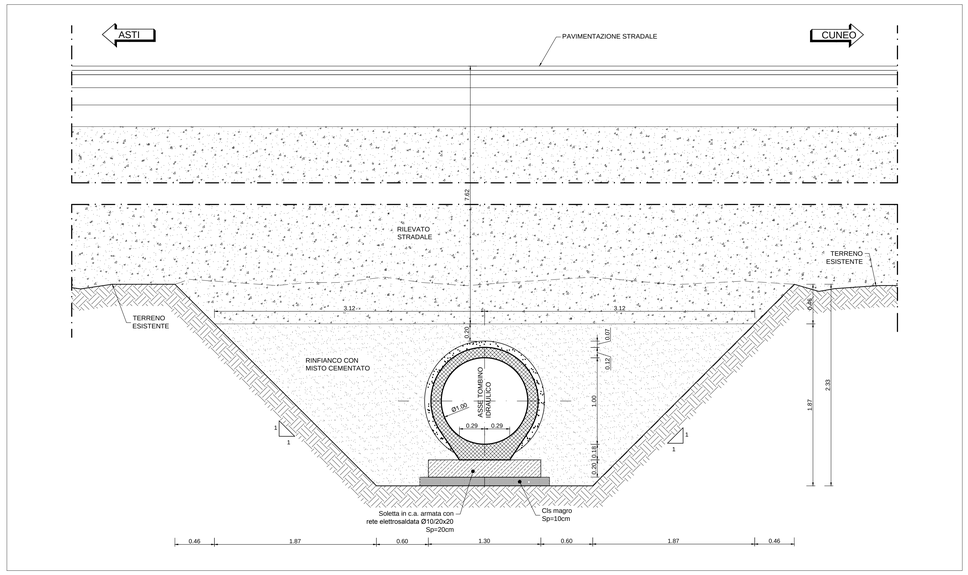

INCIDENZE :

SOLETTA DI BASE IN C.A. DEL COLLETTORE:	I = 45 KG/m3
MANUFATTO DI IMBOCCO FONDAZIONE:	I = 100 KG/m3
MANUFATTO DI IMBOCCO ELEVAZIONE:	I = 90 KG/m3

TABELLA MATERIALI :

CALCESTRUZZO:
MAGRO DI FONDAZIONE (non strutturale):
- Classe C12/15 MPa
- Classe di esposizione X0

FONDAZIONI:
- Classe C28/35 MPa
- Classe di esposizione XC2

STRUTTURE PREFABBRICATE:
- Classe C35/45 MPa
- Classe di esposizione XC2

MURI:
- Classe C32/40 MPa
- Classe di esposizione XF2

ACCIAIO PER ARMATURE ORDINARIE:
- Acciaio in barre nervate tipo B450C
  fyk $\geq$ 450 MPa
  ftk $\geq$ 540 MPa

COPRIFERRO NOMINALE* per fondazioni Cnom.=40.0mm
COPRIFERRO NOMINALE* per elevazioni Cnom.=40.0mm
* EN 1992-1-1 par. 4.4.1 (2)P

N.B. MATERIALI CONFORMI ALLA NORME UNI EN 206-1 E UNI 11104

PER QUANTO NON SPECIFICATO, IN PARTICOLARE RELATIVAMENTE ALLE CARATTERISTICHE DEI MATERIALI, ALLE SPECIFICHE PER L'ESECUZIONE DEI LAVORI ED AI CONTROLLI DA ESEGUIRE, SI DOVRA' FARE RIFERIMENTO ALLE NORME TECNICHE D'APPALTO.

NOTE:
- LE CARATTERISTICHE GEOMETRICHE DELLA TUBAZIONE CIRCOLARE (SPESSORI, DIMENSIONI BASE, ECC.) SONO INDICATIVE E DA CONFERMARSI A CURA DEL PREFABBRICATORE.
- TUBO IN C.C.A CONFORME A DM17/01/2018 E A NORMA UNI EN 1916
  DIAMETRO INTERNO 100 cm
  RICOPRIMENTO CIRCA 690÷800 cm
  CARICO MOBILE PER STRADA 1ª CATEGORIA
  VITA NOMINALE 100 ANNI
  CLASSE D'USO IV

Autostrada Asti-Cuneo

TRONCO II A21 (ASTI EST) - A6 (MARENE)
LOTTO 6 RODDI-DIGA ENEL

STRALCIO a
TRA IL LOTTO II.7 E LA PK. 5+000

PROGETTO DEFINITIVO

07 - OPERE D'ARTE MINORI

07.04 - Tombini circolari
Tombino circolare D=1000 pk 1+707,90

IMPRESA	PROGETTISTA	INTEGRATORE ATTIVITA' SPECIALISTICHE	COMMITTENTE
ITINERA	PROGER	Dott. Ing. Salvatore Spacco Abo degli Ingegneri provincia di Salerno n. 5031 PROGER	Autostrada Asti-Cuneo S.p.A. Direzione Coordinamento SALC p.a. Grupper ATM Via XX Settembre, 98/E 00187 Roma

REV.	DATA	DESCRIZIONE	REDATTO	CONTR.	APPROV.	RIESAME	DATA	SCALA
A	05-2021	EMISSIONE	Geom. Chelma	Ing. Molteni	Ing. Squozzo	Ing. Squozzo	MAGGIO 2021	VARIE

N. PROGR. 07.04.07

CODIFICA — PROGETTO: P017 — LIV: D — DOCUMENTO: CMNPZ0006 — REV: A

WBS: A3J1I26A000

CUP: G31E20001380005

RESPONSABILE DEL PROCEDIMENTO

VISTO DELLA COMMITTENTE

Il presente documento non potrà essere copiato, trasmesso a chiunque pubblicato, in tutto od in parte, senza il consenso scritto dell'Autostrada Asti - Cuneo S.p.A., fatti salvi diritti derivanti dal contratto di appalto. This document may not be copied, reproduced or published, either in part or in its entirety, without the written permission of Autostrada Asti - Cuneo S.p.A., notwithstanding rights resulting from the contract.

MOD-COP__rev.0 Rif. IST-01.1-01