USCITA DI CHERASCO DIREZIONE CARREGGIATA ASTI - INQ. 1

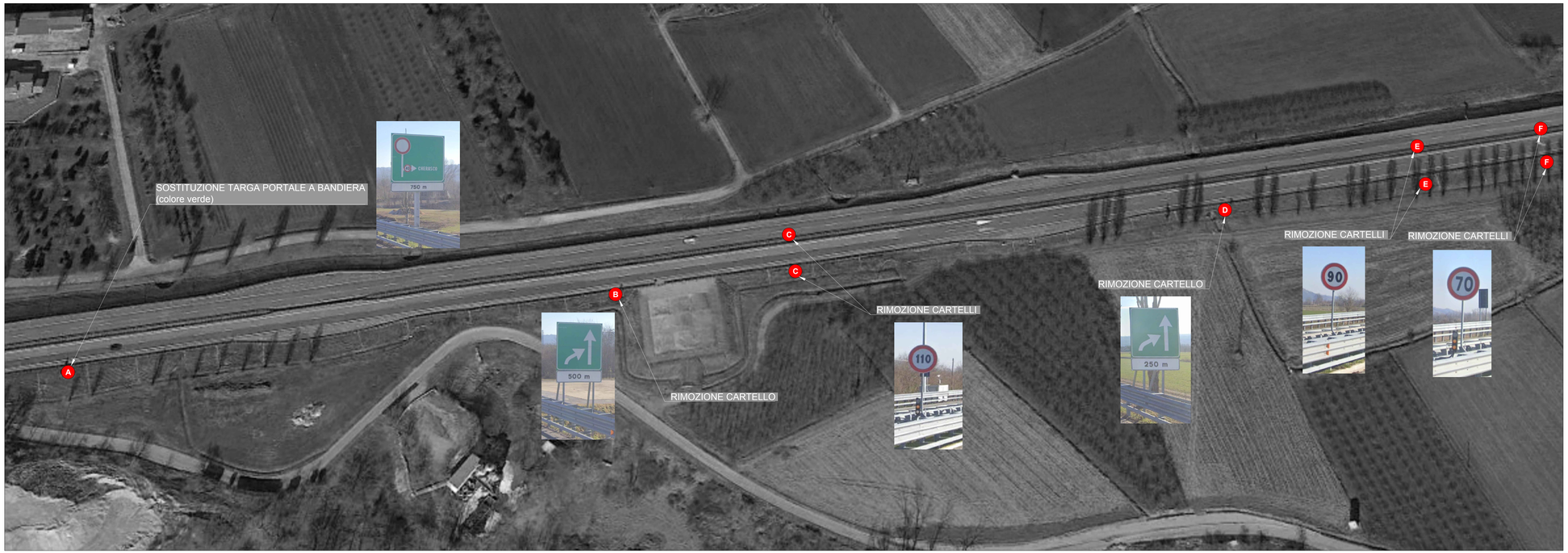

USCITA DI CHERASCO DIREZIONE CARREGGIATA ASTI - INQ. 2

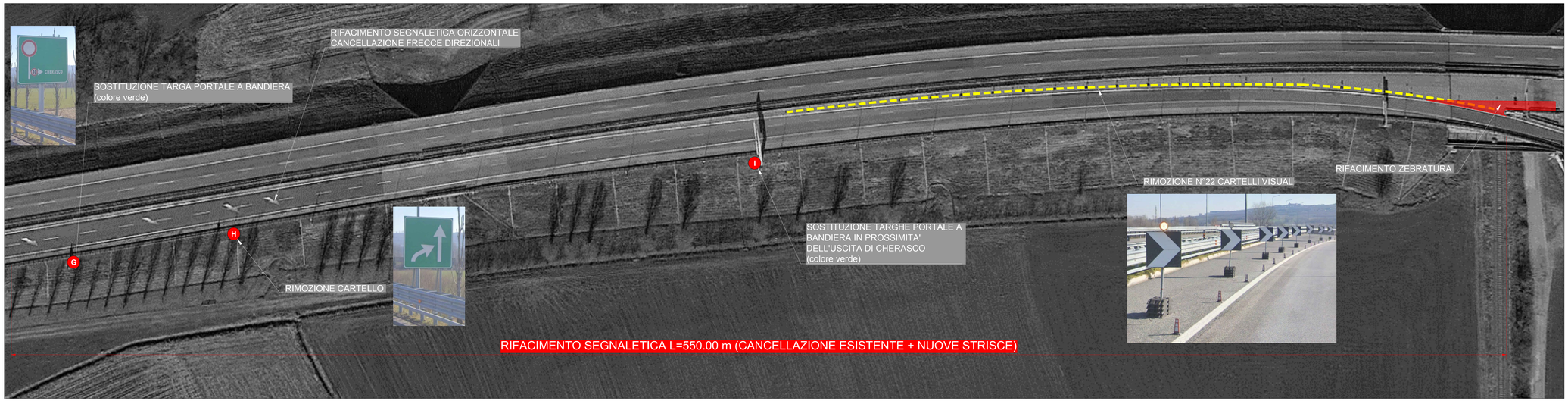

A SOSTITUZIONE TARGA

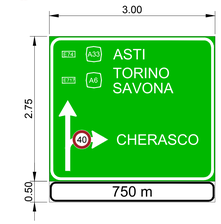

G SOSTITUZIONE TARGA

I SOSTITUZIONE TARGHE PORTALE A BANDIERA

Autostrada Asti-Cuneo

TRONCO II A21 (ASTI EST) - A6 (MARENE)
LOTTO 6 RODDI-DIGA ENEL

STRALCIO a
TRA IL LOTTO II.7 E LA PK. 5+000

PROGETTO DEFINITIVO

08 - OPERE INTEGRATIVE LOTTO 7

08.07 - Adeguamento Svincolo di Cherasco
Segnaletica Orizzontale e Verticale
Uscita Cherasco - Carreggiata direzione Asti

IMPRESA: ITINERA
PROGETTISTA: PROGER
INTEGRAZIONE ATTIVITA' SPECIALISTICHE: Dott. Ing. Salvatore Sparano, Alto degli Ingegneri provincia di Catania n. 5021 — PROGER
COMMITTENTE: Autostrada Asti-Cuneo S.p.A. Società Unipersonale SACA p.A. (Gruppo ANAS) Via XX Settembre, 41/A 00187 Roma

REV.	DATA	DESCRIZIONE	REDATTO	CONTR.	APPROV.	RESIME
A	07--2021	EMISSIONE	Geom. Sartoris	Ing. Wolfers	Ing. Sparano	Ing. Sparano

DATA: LUGLIO 2021 — SCALA: 1:500
EL. PROGR.: 08.07.02

CODIFICA: PROGETTO LIV. — DISEGNO — REV.
P017 0 E01 E1 G07 A

WBS: ASTI2A000
CUP: C61B20001820005

RESPONSABILE DEL PROCEDIMENTO

VISTO DELLA COMMITTENTE

Il presente documento non potrà essere copiato, riprodotto o altrimenti pubblicato in tutto o in parte senza il consenso scritto del titolare della proprietà intellettuale. Il documento deve essere restituito a richiesta. Ogni utilizzo non autorizzato sarà perseguito a norma di legge.

MOD--COP_vers.0 RIF. IST--01.1--01