SCHEMA ARCHITETTURA GENERALE
RETE DATI - SCALA 1:5000

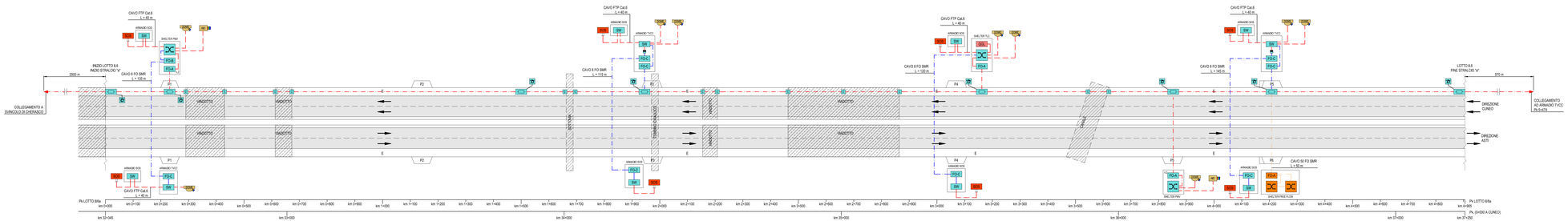

KEY-MAP

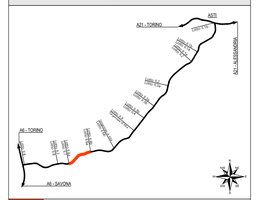

TRATTO LOTTO 6/6a

LEGENDA COLORI

	IMPIANTI DI MEDIA TENSIONE (MT)
	IMPIANTI DI BASSA TENSIONE GENERICI (BT)
	IMPIANTI DI ILLUMINAZIONE / ANTINEBBIA (IL)
	IMPIANTI DI SUPERVISIONE / RETE DATI (SV)
	IMPIANTI SPECIALI GENERICI (SP)
	IMPIANTI SOS (SO)
	IMPIANTI TVCC (TC)
	IMPIANTI PANNELLI A MESSAGGIO VARIABILE (PM)
	IMPIANTI MONITORAGGIO ATMOSFERICO (MA)
	IMPIANTI CONTROLLO TRAFFICO (CT)
	IMPIANTI FREE FLOW (FF)
	IMPIANTI ESISTENTI

SCHEMA DI PRINCIPIO RETE DATI

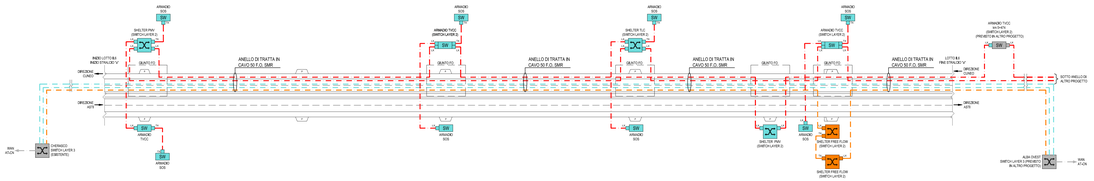

LEGENDA FIBRE CAVO OTTICO DI ANELLO

	FIBRE DI CONNESSIONE APPARATI DI TRATTA
	FIBRE DI CONNESSIONE CASELLI DI TRATTA
	FIBRE CONNESSIONE APPARATI FREE-FLOW DI TRATTA

LEGENDA SIMBOLI

	CAVO 50 F.O. 9/125µm (SMR) - TOLSO 50 5/105MR(TX/HH)E
	CAVO 50 F.O. 9/125µm (SMR) - TOLSO 50 5/105MR(TX/HH)E - IMPIANTO FREE FLOW
	CAVO 8 F.O. 9/125µm (SMR)
	CAVO UTP/FTP Cat.6
	GIUNTO/DERIVAZIONE CAVO F.O.
	SCORTA DI CAVO IN F.O. (15 m)
	SWITCH (SECONDARIO) CON N.4 PORTE COMBO 10 / 100 /1000 BASE TX -100/1000 BASE SFP E N. 20 PORTE 10 / 100 /1000 BASE TX
SW	SWITCH DI ACCESSO DA GUIDA DIN N. 7 PORTE 10/100 BASE TX E N.3 100/1000 BASE SFP
	MODULO SFP 1GbE - LX
	PORTA 1000 BASE TX
PDA	PANNELLO D'ATTESTAZIONE PER FIBRE OTTICHE DORSALE (TIPO N) IN SHELTER TLC - A 12 PORTE SC DUPLEX SMR PER SHELTER PMV)
PDA	PANNELLO D'ATTESTAZIONE PER FIBRE OTTICHE N.12 PORTE SC DUPLEX - F.O. SMR)
PDC	PANNELLO D'ATTESTAZIONE PER FIBRE OTTICHE (DA GUIDA DIN) =8 PORTE SC DUPLEX - FO SMR
CPU	CPU
SOS	COLONNINA SOS VOIP
CAM	TELECAMERA DOME
AID	TELECAMERA TERMICA AID
QIL	QUADRO GUIDA LUMINOSA NELLA NEBBIA
	CONVERTITORE DI SEGNALE ELETTRO/OTTICO SU FIBRA OTTICA
METEO	CENTRALINA METEO
	CASSA DI ESPANSIONE PER POSA CAVO FIBRA OTTICA
PLC	UNITA' PLC COMPLETA DI SCHEDE DI INGRESSO USCITA E CONNESSIONE DI RETE
WIFI	APPARATO WIFI DI CONNESSIONE DATI

Autostrada Asti-Cuneo

TRONCO II A21 (ASTI EST) - A6 (MARENE)
LOTTO 6 RODDI-DIGA ENEL

STRALCIO a
TRA IL LOTTO II.7 E LA PK. 5+000

PROGETTO DEFINITIVO

IMPIANTI

PARTE GENERALE
RETE DATI: SCHEMA ARCHITETTURA GENERALE DI LOTTO

IMPRESA	PROGETTISTA	INTEGRATORE ATTIVITA' SPECIALISTICHE	COMMITTENTE
ITINERA	PROGER	Dott. Ing. Salvatore Spazzio Dott. Ing. Fabio Spazzio provider di Sistemi s. 3221	Autostrada Asti-Cuneo S.p.A. Direzione e Coordinamento SAL1 Lgs. Dlvapo 4/96 Via 33 Settembre, 98/E 00187 Roma

REV.	DATA	DESCRIZIONE	REDATTO	CONTR.	APPROV.	RESAME	DATA	SCALA
A	05--2021	EMISSIONE	Ing. Bosson	Ing. Farinella	Ing. Spazzio	Ing. Spazzio	MAGGIO 2021	--
							N. PROGR.	
							10.01.15	

CODIFICA

PROGETTO		LIV.	DOCUMENTO			REV.	WBS	
P	0	1	7	D	I M P	D X	0 0 4	A	A 5 0 2 A 0 0 0	CUP C 1 9 E 2 0 0 0 1 0 3 0 0 0 1

RESPONSABILE DEL PROCEDIMENTO	VISTO DELLA COMMITTENTE

"Il presente documento con annessi essere copiato, riprodotto o altrimenti pubblicato, in tutto od in parte, senza il consenso scritto della Autostrada Asti - Cuneo S.p.A. Tutti i diritti sono riservati"

"This document may not be copied, reproduced or published, either in part or in its entirety without the written permission of Autostrada Asti - Cuneo S.p.A. All rights are reserved"

MOD—COP_rev.0 Rif. IST—01.1—01