

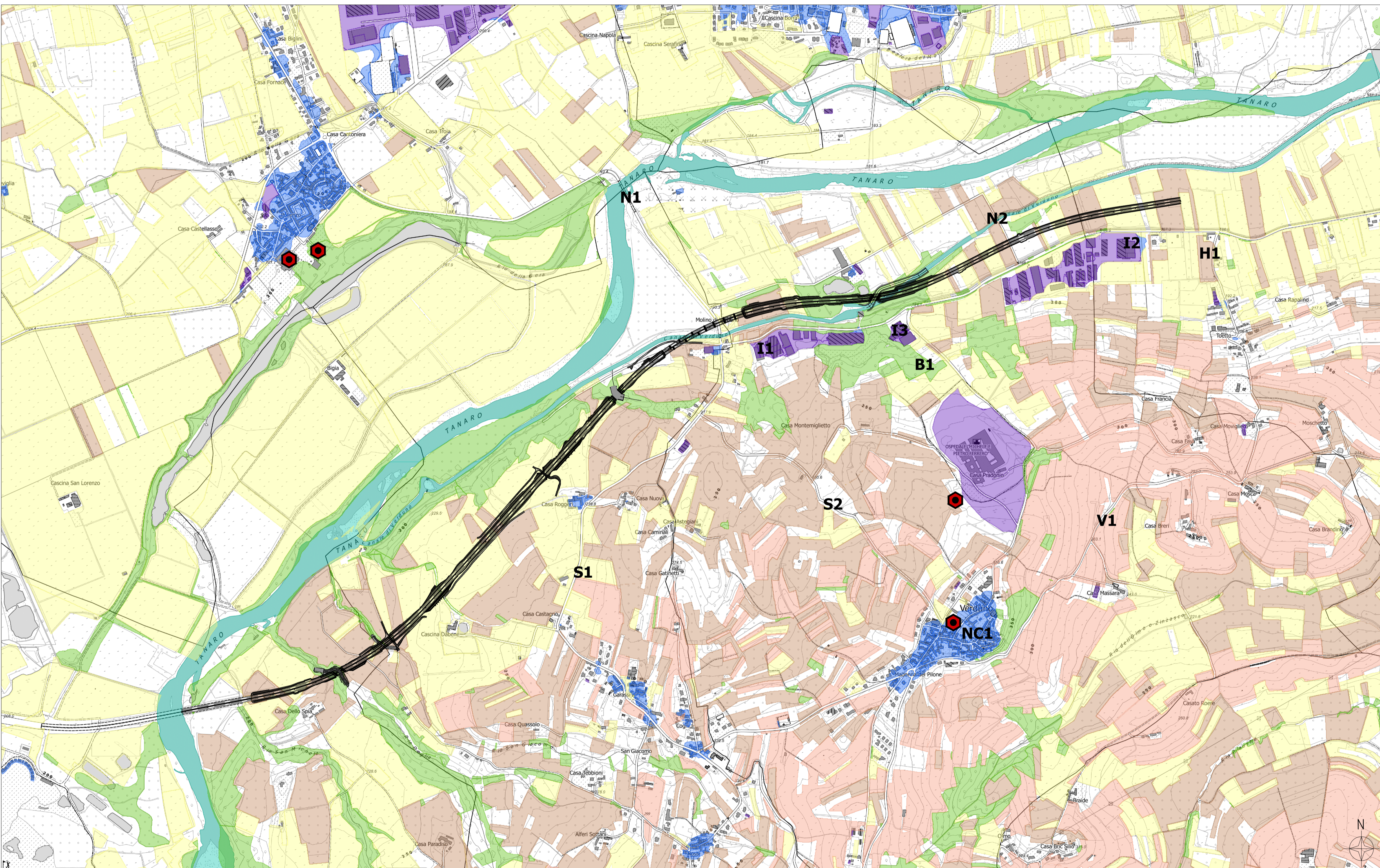

- ### Legenda
- Soluzione progettuale Lotto II.6a
- Sequenze paesaggistiche ricorrenti**
- Paesaggio dell'insediamento:*
- Luoghi dell'identità territoriale
 - Nucleiforme compatto - **NC**
 - industriale - **I**
- Paesaggio agrario:*
- del mosaico colturale - **S**
 - delle viticulture - **V**
 - dei nocioleti - **H**
- Paesaggio naturale e seminaturale:*
- dell'ambito fluviale (Fiume Tanaro e Canale di Verduno) - **N**
 - dei lembi boschivi - **B**



TRONCO II A21 (ASTI EST) - A6 (MARENE)
LOTTO 6 RODDI-DIGA ENEL

STRALCIO a
TRA IL LOTTO II.7 E LA PK. 5+000

PROGETTO DEFINITIVO
02 - STUDI E INDAGINI
02.07 - Compatibilità paesaggistica
Carta degli elementi della struttura del paesaggio

IMPRESA 	PROGETTISTA 	INTEGRATORE ATTIVITA' SPECIALISTICHE Dott. Ing. Salvatore Spizzuto Alto degli Ingegneri provincia di Salerno n. 5031	COMMITTENTE Autostrada Asti-Cuneo S.p.A. Direzione e Coordinamento: SALLI p.a. (Gruppo ASTI) Via XI Settembre, 98/E 00187 Roma
-------------	-----------------	---	--

REV.	DATA	DESCRIZIONE	REDATTO	CONTR.	APPROV.	RIESAME	DATA	SCALA
A	05-2021	EMISSIONE	Ing. Cassani	Ing. Di Prete	Ing. Squazzo	Ing. Squazzo	MAGGIO 2021	1:10.000
							N. PROG.	02.07.03

CODIFICA	PROGETTO	LV	DOCUMENTO	REV	WBS	CUP
	P017	D	AMB	CY	002	A
RESPONSABILE DEL PROCEDIMENTO					VISTO DELLA COMMITTENTE	

