

### Schede delle aree

	Area Operativa 1	Area Operativa 2a	Area Operativa 2b	Area Operativa 3	Area Operativa 4
<b>Provincia</b>	Cuneo	Cuneo	Cuneo	Cuneo	Cuneo
<b>Comune</b>	Cherasco	La Morra	La Morra	La Morra	La Morra
<b>Localizzazione</b>	Km 0+500	Km 2+100	Km 2+250	Km 2+500	Km 2+700
<b>Superficie (mq)</b>	3320	2652	1567	7295	24245
<b>Destinazione da PRGC</b>	Zona Agricola A	Area agricola normale	Area agricola normale	Area agricola normale	Area agricola normale, Fascia fluviale
<b>Presenza vincoli</b>	Sito Unesco Paesaggi vitivinicoli del Piemonte (Area buffer)	Sito Unesco Paesaggi vitivinicoli del Piemonte (Area buffer)	Sito Unesco Paesaggi vitivinicoli del Piemonte (Area buffer)	Sito Unesco Paesaggi vitivinicoli del Piemonte (Area buffer)	Arete tutelate per legge ai sensi dell'art. 142 del D.lgs. n.42/2004, lettera g; Sito Unesco Paesaggi vitivinicoli del Piemonte (Area buffer)
<b>Uso del suolo</b>	Arboricoltura da legno	Seminativi indifferenziati, Boschi a prevalenza di latifoglie, Arboricoltura da legno	Seminativi indifferenziati, Boschi a prevalenza di latifoglie	Seminativi indifferenziati, Frutteti, Arboricoltura da legno	Arboricoltura da legno
<b>Pericolosità alluvioni</b>	nessuna area caratterizzata da pericolosità	nessuna area caratterizzata da pericolosità	nessuna area caratterizzata da pericolosità	nessuna area caratterizzata da pericolosità	Probabilità di alluvioni media (tr. 100/200 anni)
<b>Morfologia</b>	Pianeggiante	Pianeggiante	Pianeggiante	Pianeggiante	Pianeggiante

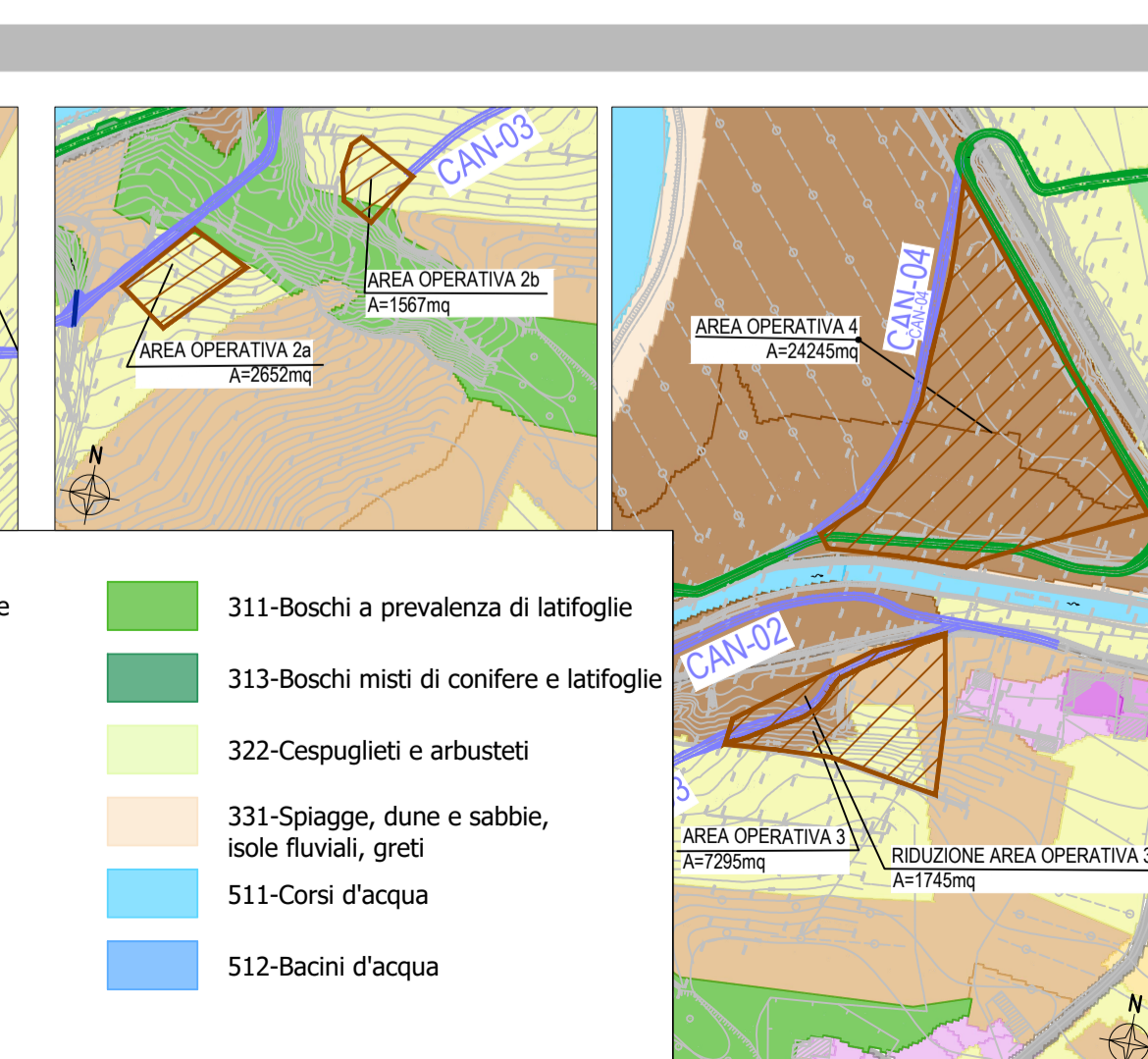

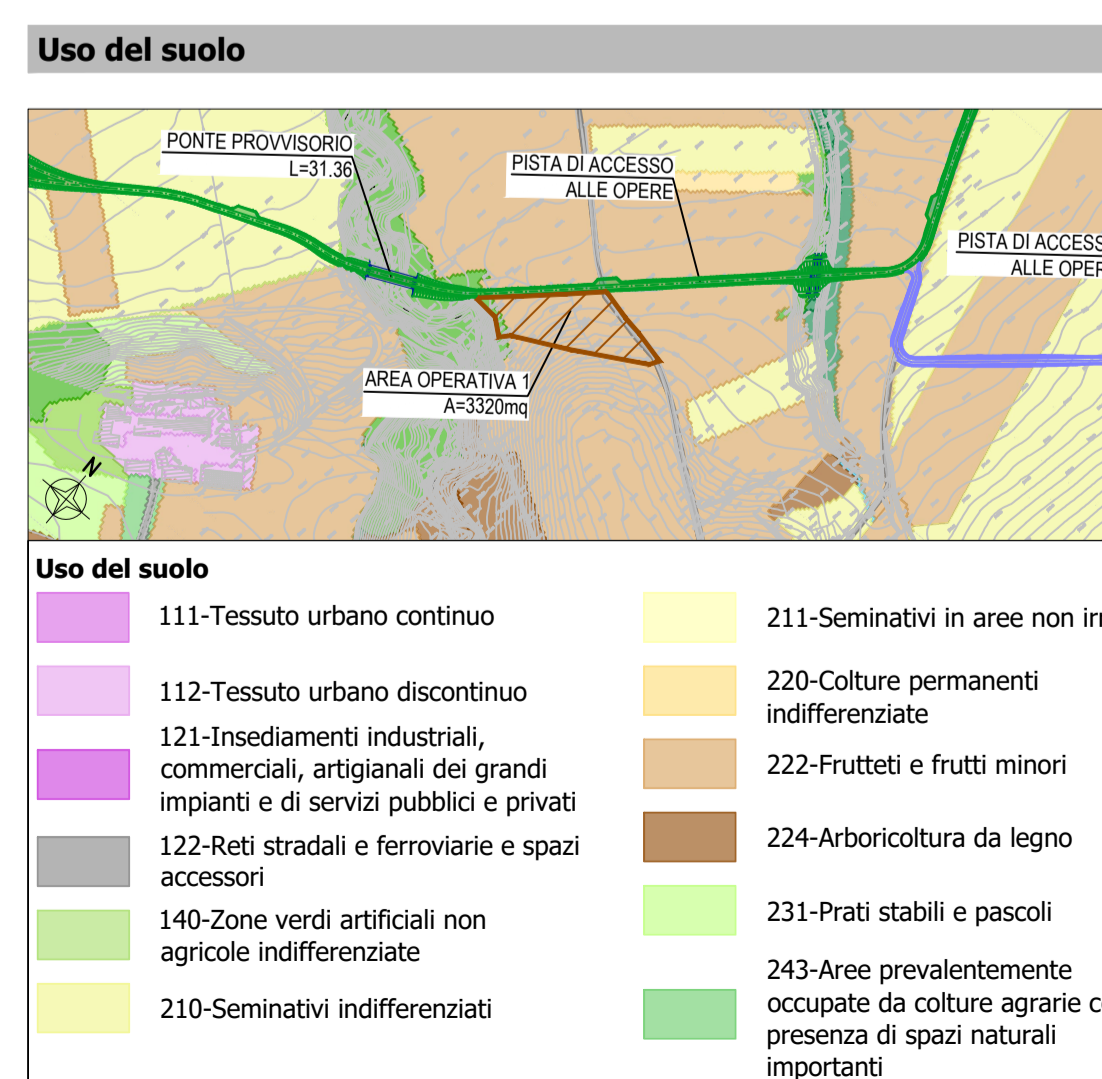
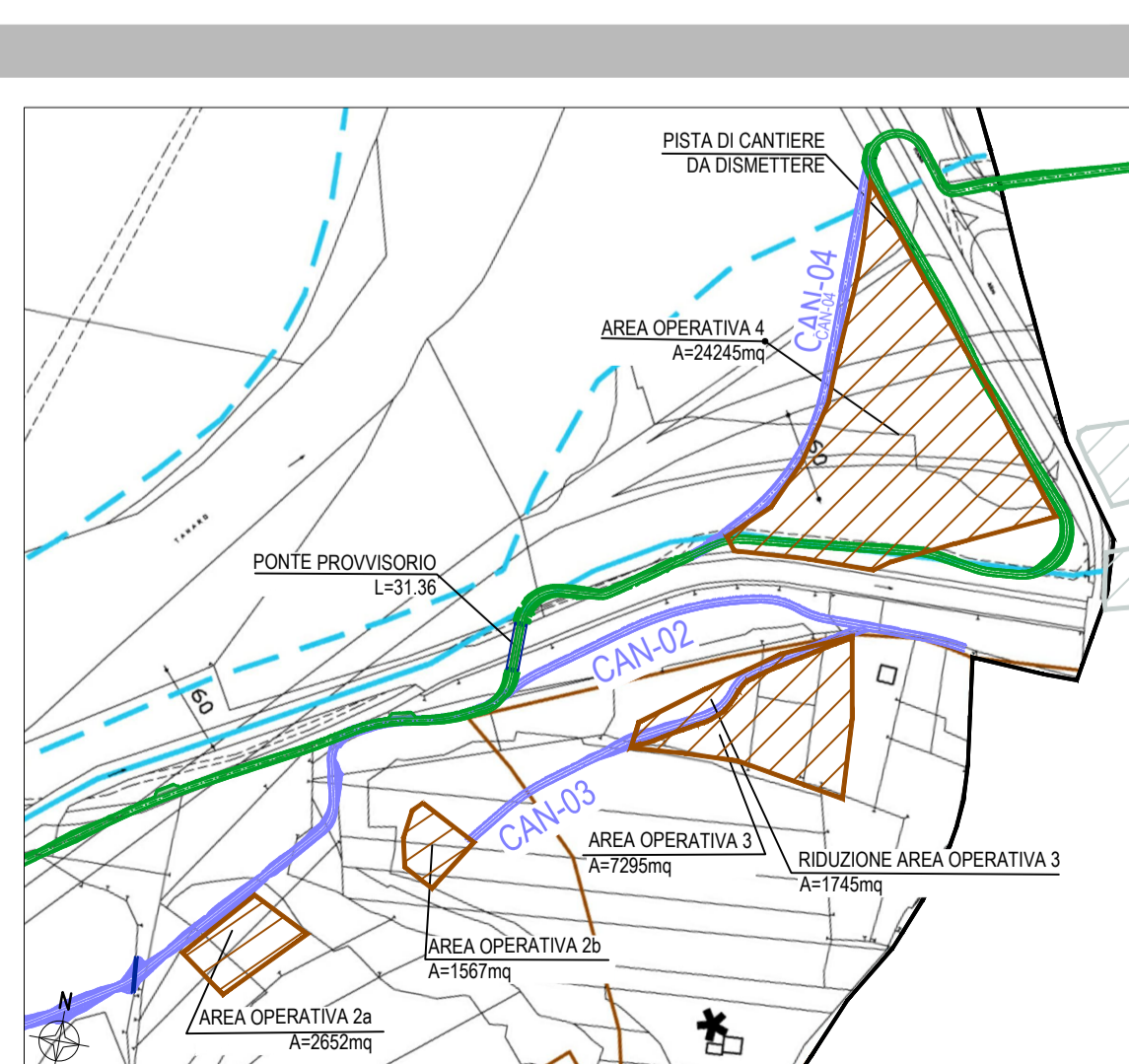
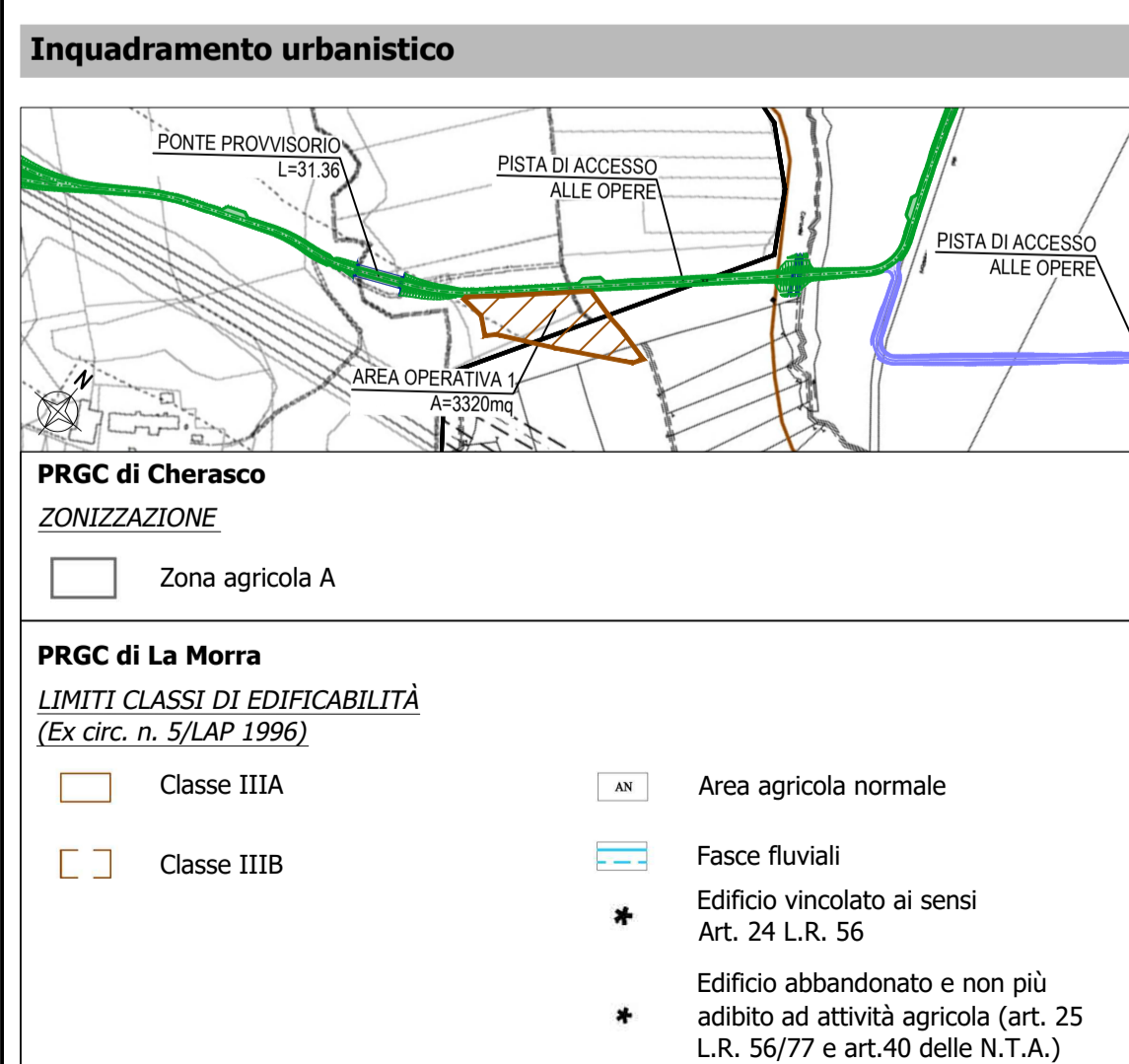
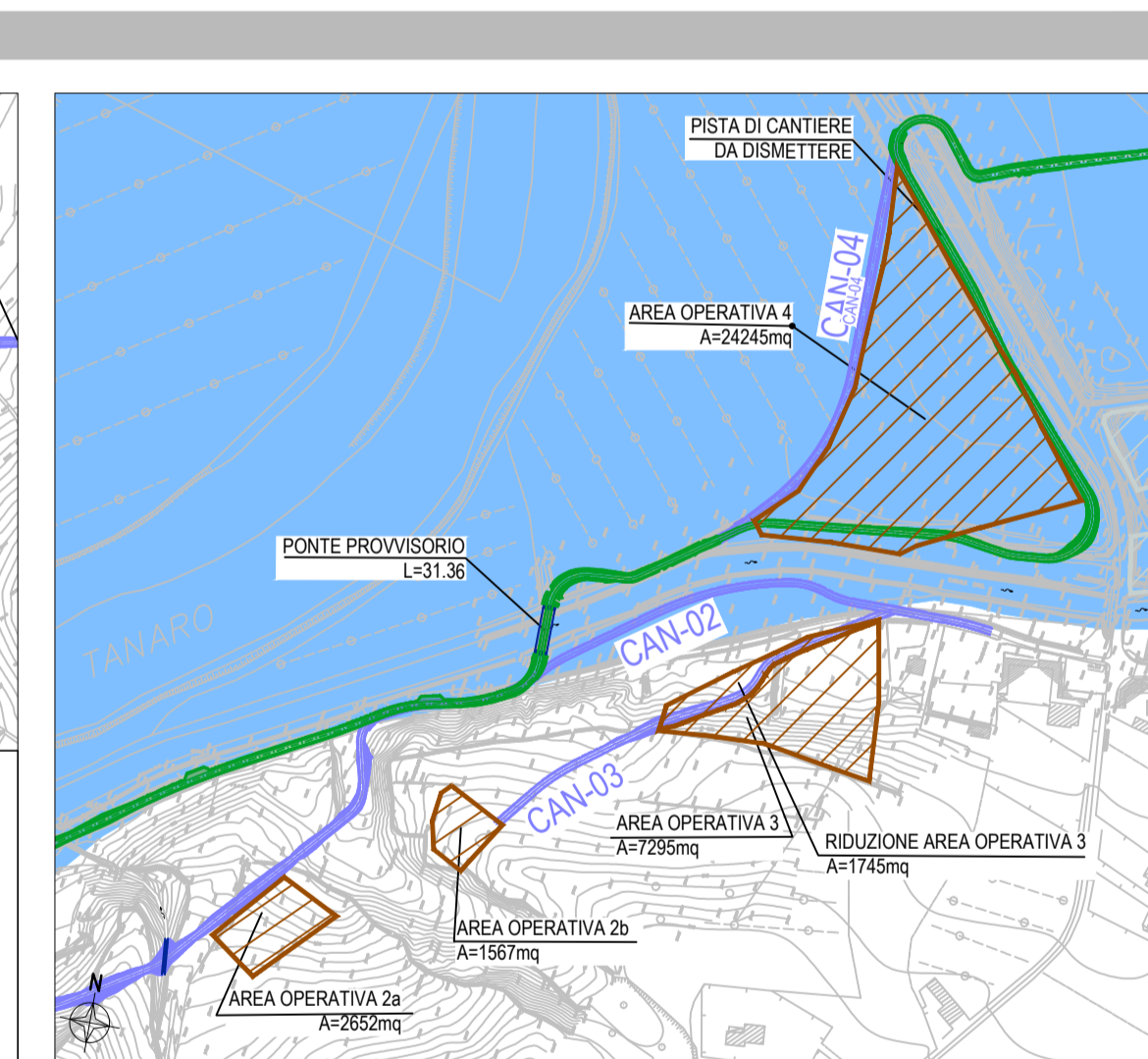
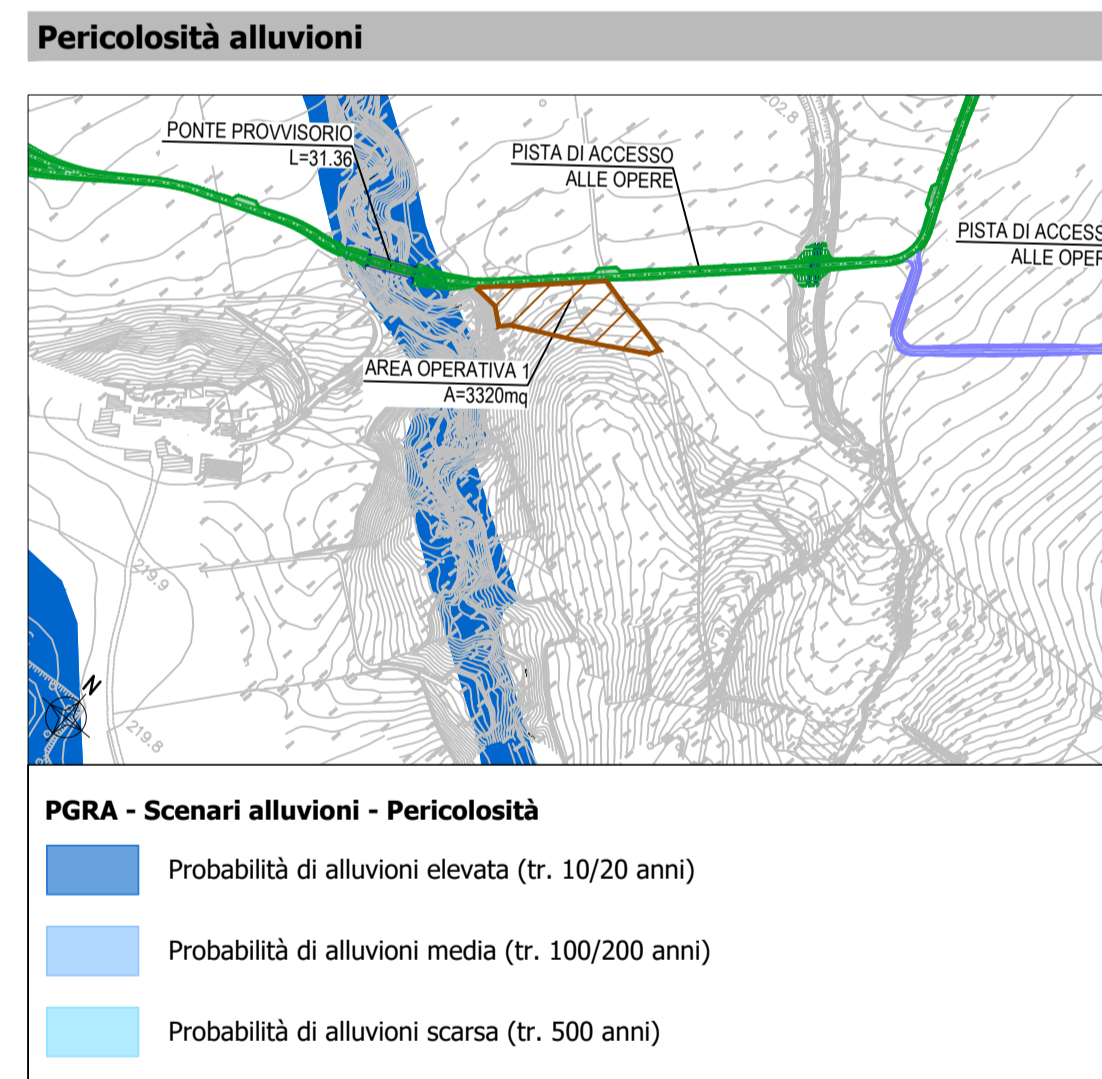
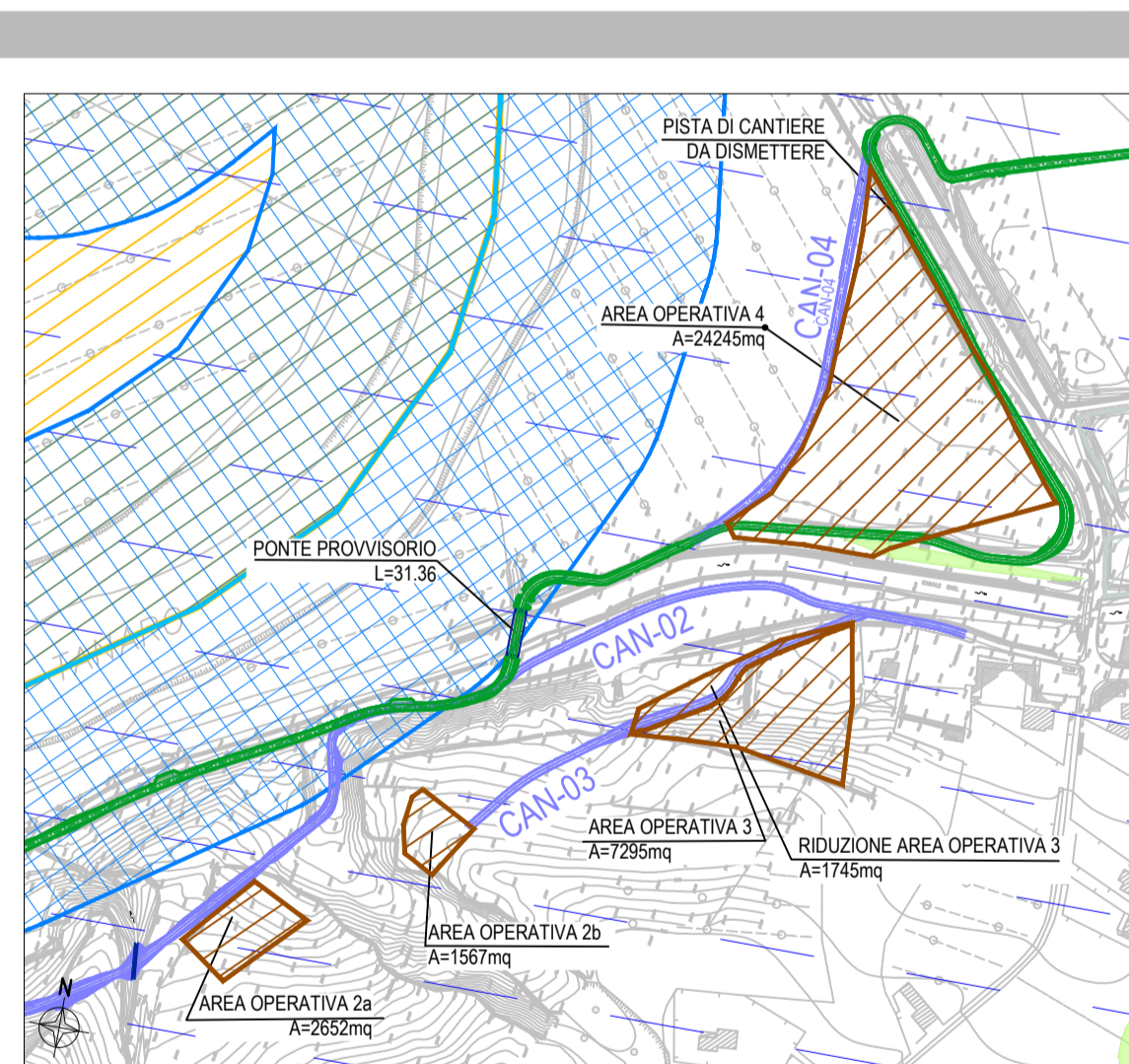
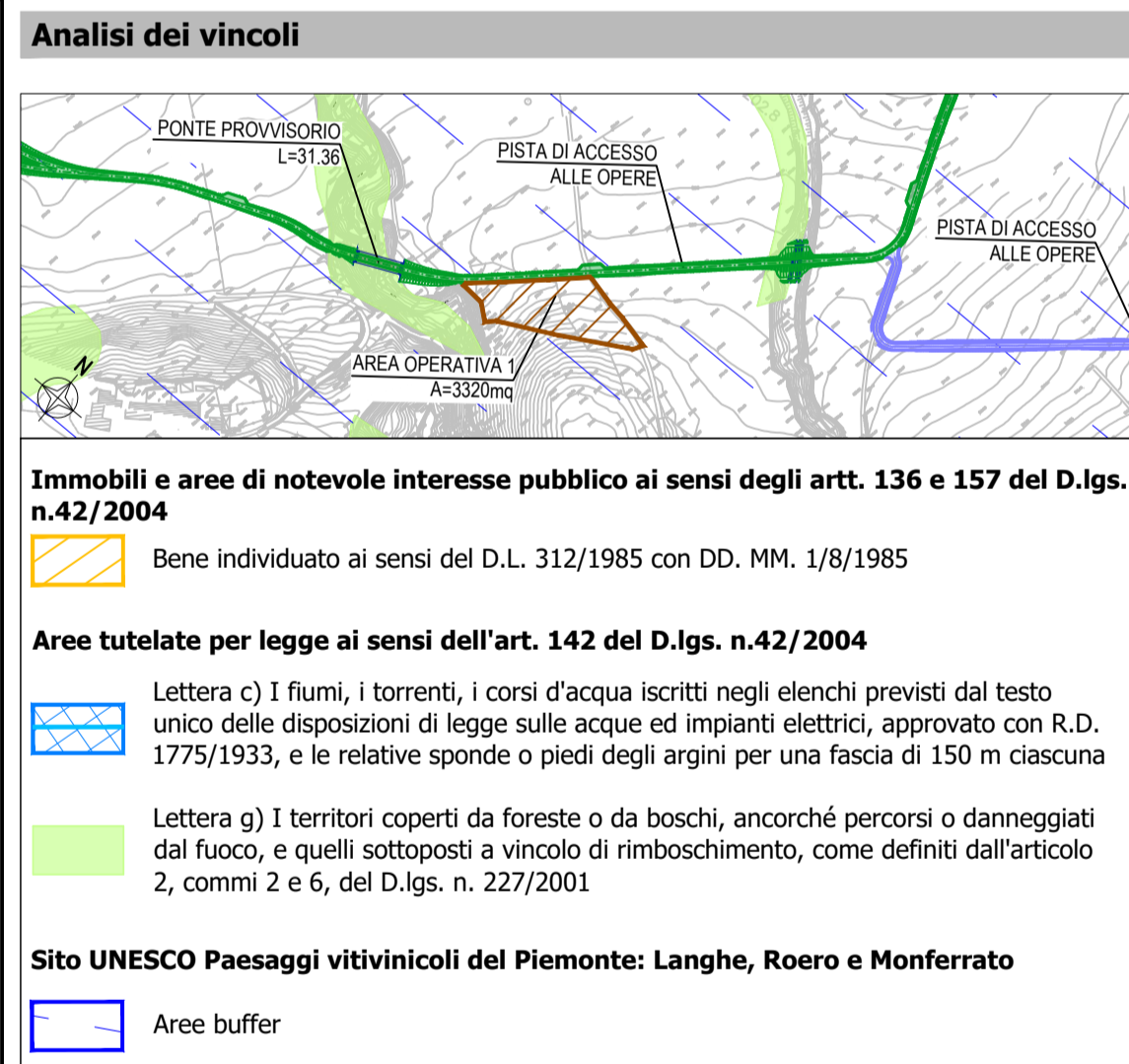
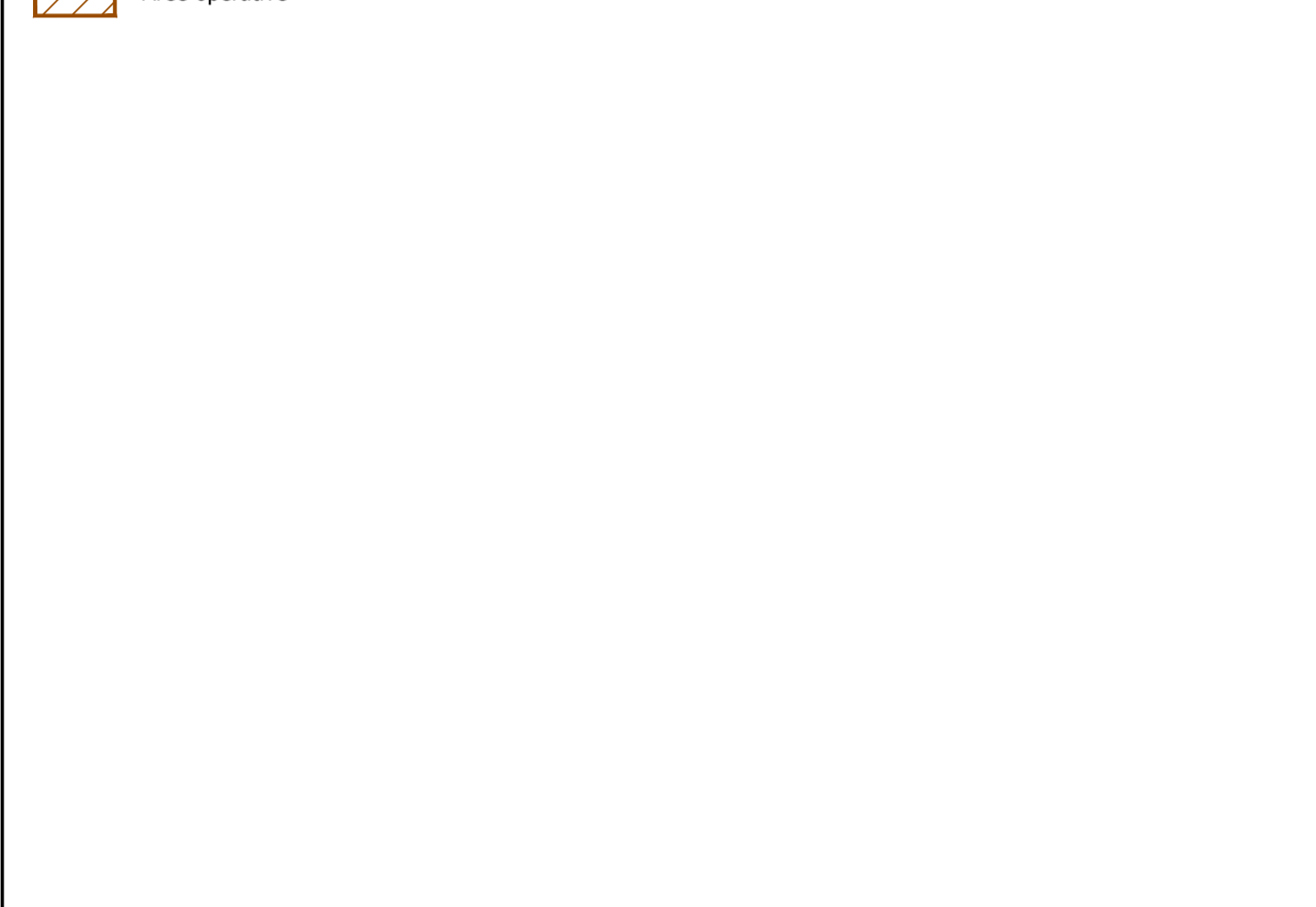

**TRONCO II A21 (ASTI EST) - A6 (MARENE)**  
**LOTTO 6 RODDI-DIGA ENEL**

STRALCIO a  
TRA IL LOTTO II.7 E LA PK. 5+000

**PROGETTO DEFINITIVO**

**11 - STUDIO DI IMPATTO AMBIENTALE**

11.01 - Parte generale  
Schede di cantiere - 1 di 3

IMPRESA	PROGETTISTA	INTEGRATORE ATTIVITÀ SPECIALISTICHE	COMMITTENTE																					
			Autostrada Asti-Cuneo S.p.A. Direzione e Coordinamento: SALLI s.p.a. (Gruppo ASTI) Via XX Settembre, 98/E 00187 Roma																					
REV.	DATA	DESCRIZIONE	REDDATTO	CONTR.	APPROV.	RIESAME	DATA	SCALA																
A	05-2021	EMISSIONE	Ing. Cassoni	Ing. Di Prete	Ing. Squazzo	Ing. Squazzo	MAGGIO 2021	1:5.000																
							11.01.11																	
CODIFICA							WBS																	
<table border="1" style="width: 100%; border-collapse: collapse;"> <tr> <td>PROGETTO</td> <td>LV</td> <td>DOCUMENTO</td> <td>REV</td> </tr> <tr> <td>P017</td> <td>D</td> <td>AMB</td> <td>SH</td> </tr> <tr> <td></td> <td></td> <td></td> <td>001</td> </tr> <tr> <td></td> <td></td> <td></td> <td>A</td> </tr> </table>							PROGETTO	LV	DOCUMENTO	REV	P017	D	AMB	SH				001				A	CUP	G31B20001080005
PROGETTO	LV	DOCUMENTO	REV																					
P017	D	AMB	SH																					
			001																					
			A																					
RESPONSABILE DEL PROCEDIMENTO				VISTO DELLA COMMITTENTE																				

Il presente documento non potrà essere copiato, ristampato o altrimenti pubblicato, in tutto o in parte, senza il consenso scritto dell'Autostada Asti - Cuneo S.p.A. Ogni utilizzo non autorizzato sarà perseguito a norma di legge.
 
 This document may not be copied, reproduced or published, either in part or in its entirety, without the written permission of Autostada Asti - Cuneo S.p.A. Unauthorized use will be perseguito by law.

MOD-COP\_rev.0 Rif. IST-01.1-01