

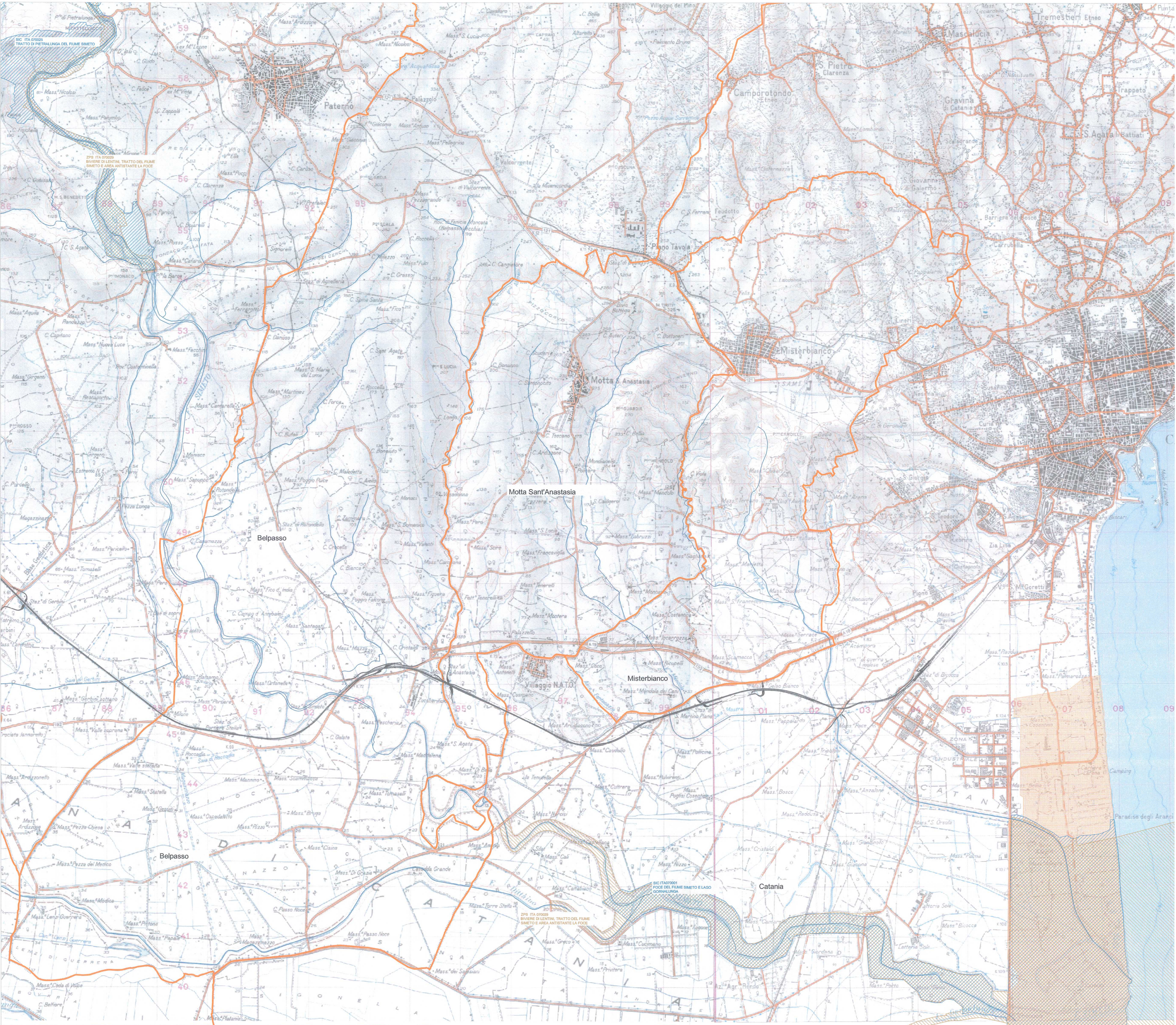

# LEGENDA

- Tracciato di progetto
- Aree protette**  
Fonte dati: Portale Cartografico Nazionale del Ministero dell'Ambiente e della Tutela del Territorio e del Mare
- Riserve Naturali Regionali
- Siti Natura 2000**  
Fonte dati: Portale Cartografico Nazionale del Ministero dell'Ambiente e della Tutela del Territorio e del Mare
- Siti di Importanza Comunitaria (SIC)
- Zone di Protezione Speciale (ZPS)
- Limiti Amministrativi**
- Confini Comunali
- Confini Provinciali
- Tracciato in progetto

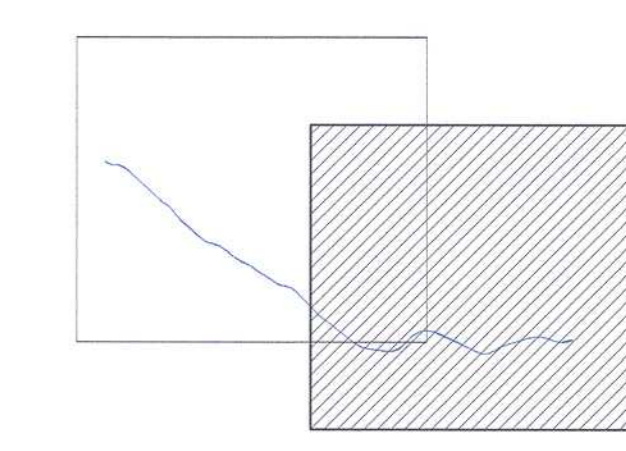

COMMITTENTE:  
  
**RFI**  
 RETE FERROVIARIA ITALIANA  
 GRUPPO FERROVIE DELLO STATO

PROGETTAZIONE:  
  
**ITALFERR**  
 GRUPPO FERROVIE DELLO STATO

**U.O. AMBIENTE E ARCHEOLOGIA**  
**INFRASTRUTTURE FERROVIARIE STRATEGICHE DEFINITE DALLA LEGGE OBIETTIVO N. 443/01**

**PROGETTO PRELIMINARE**  
**NUOVO COLLEGAMENTO PALERMO - CATANIA**  
**RADDOPPIO DELLA TRATTA BICOCCA - CATENANUOVA**

**STUDIO DI IMPATTO AMBIENTALE**  
**QUADRO DI RIFERIMENTO PROGRAMMATICO**

Carta delle aree protette 2/2 SCALA: 1:25000

COMMESSA	LOTTO	FASE	ENTE	TIPO DOC.	OPERA/DISCIPLINA	PROGR.	REV.
RSJ1	01	R	22	N3	SA000P	002	B

Rev.	Descrizione	Redatto	Data	Verificato	Data	Approvato	Data	Autorizzato/Data
B	EMISSIONE ESECUTIVA	M. Carofalà G. Maffei	08/09/2011	V. Morelli R. Bonaccorsi	08/09/2011	R. Bonaccorsi	08/09/2011	A. Marigo 08/09/2011