

**AUTOSTRADA A31 TRENTO - ROVIGO
TRONCO TRENTO - VALDASTICO - PIOVENE ROCCHETTE**

Committente:



Progettazione:

CONSORZIO RAETIA



PROGETTO PRELIMINARE

RILIEVI DI TRAFFICO

1. DATI DI TRAFFICO

La rete stradale relativa all'area di studio è interessata da un sistema di monitoraggio del traffico, gestito dalla Provincia Autonoma di TN, che misura giornalmente i transiti veicolari su circa 70 postazioni fisse ed integrato da un sistema di rilevazione mobile e semimobile. I dati, resi disponibili dal servizio gestione strade, sono stati integrati da una specifica campagna di indagini finalizzata a misurare e classificare i veicoli in transito nei giorni feriali e festivi. I dati disponibili e le integrazioni sviluppate hanno consentito di corroborare e validare la struttura modellistica della rete stradale implementata.

1.1. Dati di traffico del S.I.A.T. della Provincia Autonoma di Trento

I dati di traffico del sistema di monitoraggio della Provincia Autonoma di TN, consentono di monitorare l'intero sistema stradale provinciale mediante una fitta rete di postazioni di rilevamento fisse, mobili e semimobili, in grado di misurare e classificare i transiti veicolari. I dati forniti dalla P.A.T. aggregati per mese nel periodo 2009 – 2010 – 2011 (fine febbraio), fanno riferimento alla rete stradale afferente all'area di studio per un totale di 39 sezioni di misura (Tabella 1 e Figura 1).

POSTAZIONE	STRADA	LOCALITA'
101	SP 1	loc. Calceranica
102	SP 90 1° tronco	loc. Avio
103	SP 90 2° tronco	loc. Ravina
104	SP 90 4° tronco	loc. Roverè della Luna
105	SS 12	loc. Marco
106	SS 12	loc. S. Michele all' Adige
107	SS 12	loc. Masi
115	SS 45 bis	loc. Montevideo
116	SS 45 bis	loc. Vezzano
117	SS 46	loc. S. Colombano
118	SS 46	loc. Pian delle Fugazze
119	SS 47	loc. Civezzano
120	SS 47	loc. Borgo Valsugana
121	SS 47	loc. Novaledo
122	SS 47	loc. Martincelli
132	SS 240	loc. Storo
138	SS 349	loc. Sindedech
139	SS 349	loc. Lavarone
140	SS 349	loc. Villazzano
141	SS 350	loc. Folgaria
142	SS 350	loc. Folgaria
145	SS 240	loc. Loppio
146	SS 249	loc. Arco
147	SS 45 bis	loc. Drò
149	SP 8	loc. Pergine
150	SP 23	loc. Mori uscita A22 Rovereto sud
151	SP 71	loc. Civezzano
154	SP 78	loc. Villa Agnèdo
158	SP 228	loc. Pergine
159	SP 235	loc. Trento Nord
161	SP 1 dir	loc. Bosentino
162	SP 90 1° tr.	loc. Mori
163	SP 90 2° tr.	loc. Ravazzone
164	SP 90 3° tr.	loc. Nave S. Rocco
165	SP 2	loc. Rovereto
166	SS 12	loc. Volano
167	SS 12	loc. Trento Sud
168	SS 12	loc. Trento
169	SS 12	loc. Nave S. Felice

Tabella 1 postazioni di rilievo del traffico gestite dalla P.A.T.

AUTOSTRADA A31 TRENTO - ROVIGO
TRONCO TRENTO - VALDASTICO - PIOVENE ROCCHETTE



Figura 1 postazioni di rilievo del traffico gestite dalla P.A.T.

Andamento medio mensile dei flussi di traffico

Dati postazione rilevamento

Postazione: 10000101
Tipo: Strada Provinciale
Strada: SP 1
Abitato: Calceranica
Km: 2,000
Direzione: Tutte Le direzioni
Corsie: Tutte le corsie
Periodo: Dal 1/1/2011 al 1/3/2011

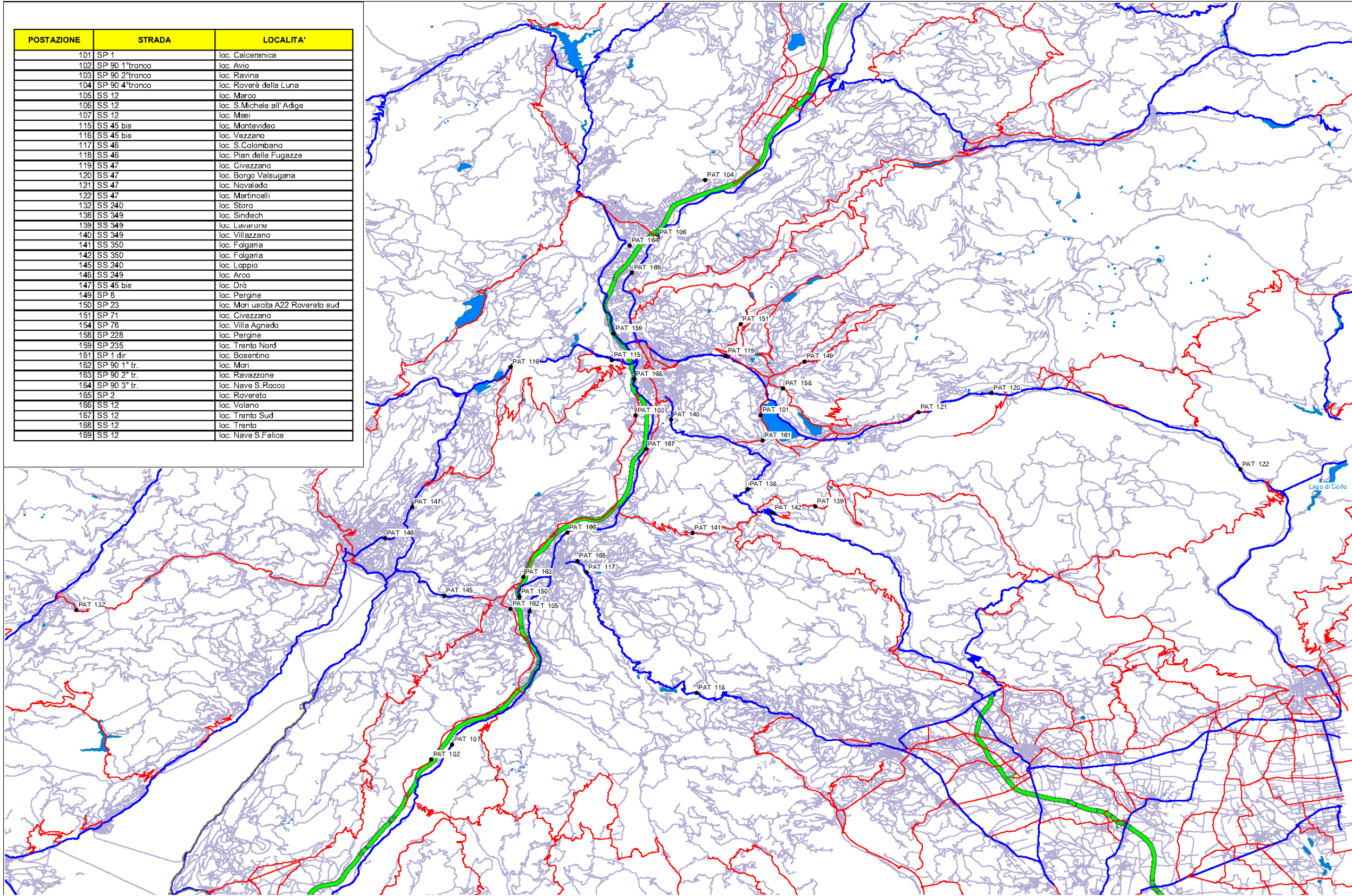
Dati elaborazione

Stampato il: 22/03/2011
No. pagine: 3

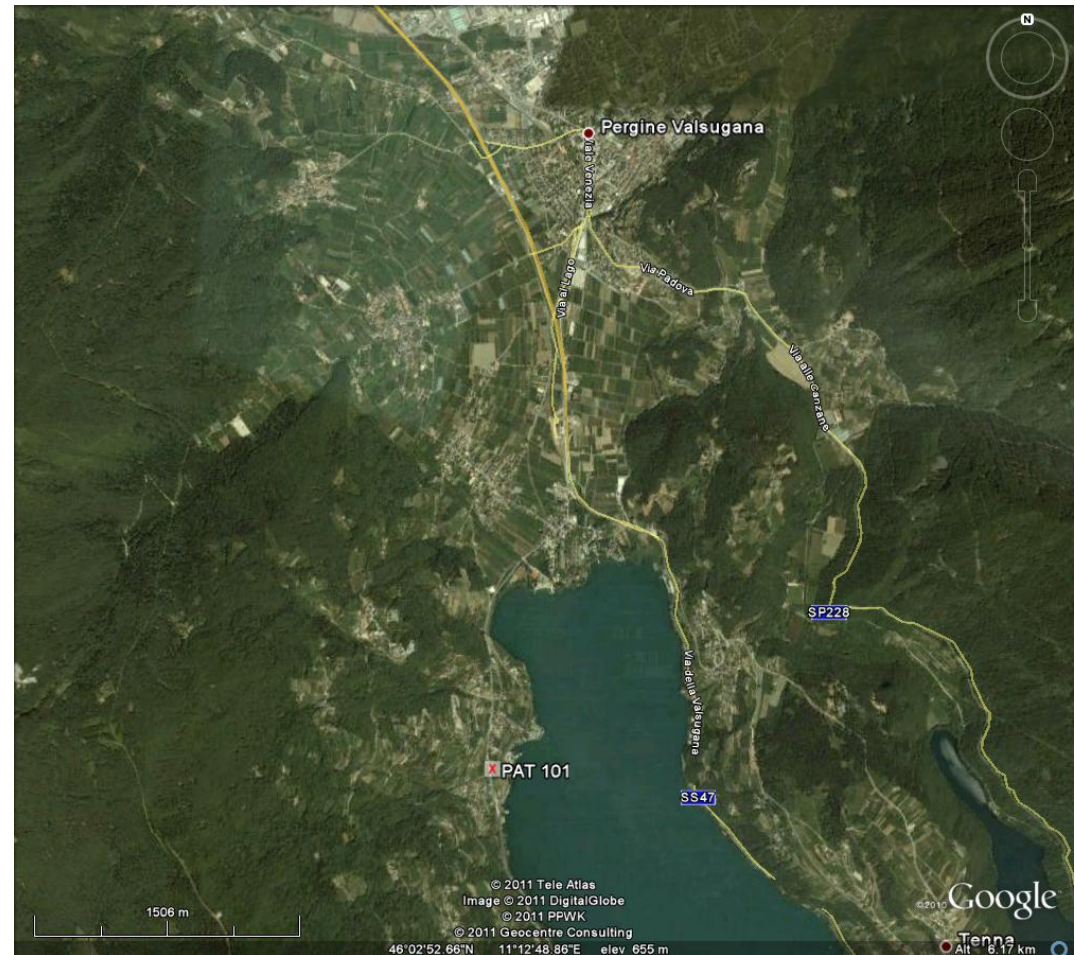

Andamento medio mensile dei flussi di traffico

Sito: 10000101 Strada: SP 1 Abitato: Calceranica Km: 2,000 Direzione: Tutte Le direzioni
Periodo: Dal 1/1/2011 al 1/3/2011

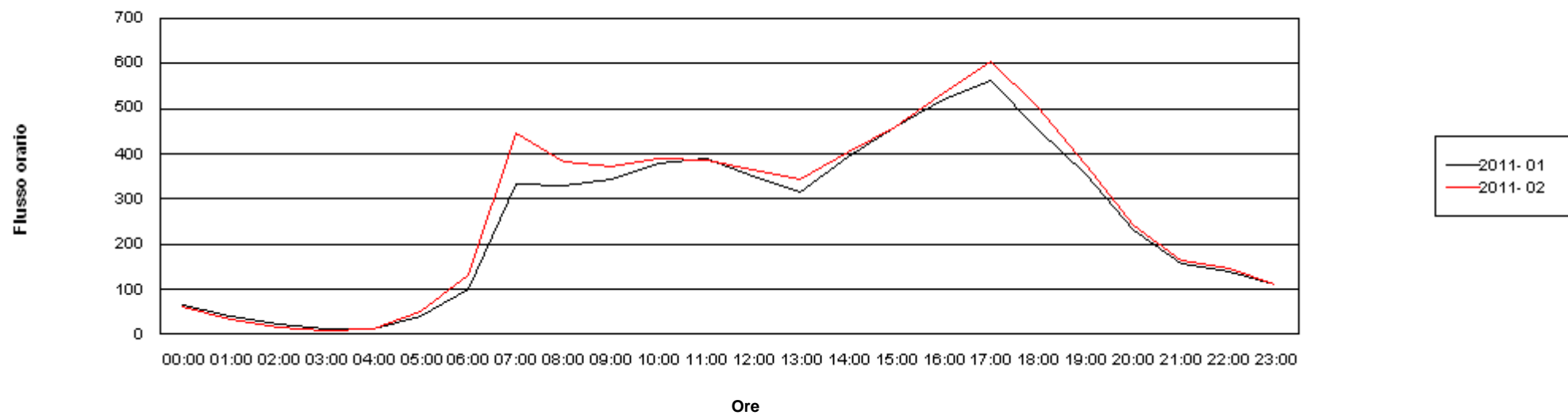

Andamento medio mensile dei flussi di traffico

Sito: 10000101 Strada: SP 1 Abitato: Calceranica Km: 2,000 Direzione: Tutte Le direzioni
 Periodo: Dal 1/1/2011 al 1/3/2011

	2011- 01		2011- 02	
	Pesanti	Tutti	Pesanti	Tutti
00:00	1	65	1	62
01:00	1	38	1	33
02:00	2	23	1	16
03:00	1	12	0	8
04:00	3	13	3	13
05:00	9	40	9	49
06:00	17	99	25	133
07:00	36	335	53	446
08:00	36	328	42	384
09:00	32	345	38	373
10:00	27	380	33	388
11:00	28	389	33	387
12:00	24	349	27	366
13:00	27	317	35	342
14:00	28	393	31	402
15:00	25	459	30	459
16:00	25	519	34	536
17:00	27	562	39	605
18:00	15	452	21	502
19:00	9	355	11	375
20:00	6	229	6	241
21:00	3	156	3	163
22:00	2	140	2	147
23:00	1	110	1	111

Diurno	339	5183	426	5565
Notturmo	46	926	52	977
00-24	385	6109	479	6542

Andamento medio mensile dei flussi di traffico

Dati postazione rilevamento

Postazione: 10000101
Tipo: Strada Provinciale
Strada: SP 1
Abitato: Calceranica
Km: 2,000
Direzione: Tutte Le direzioni
Corsie: Tutte le corsie
Periodo: Dal 1/7/2010 al 1/1/2011

Dati elaborazione

Stampato il: 17/01/2011
No. pagine: 3

Andamento medio mensile dei flussi di traffico

Sito: 10000101 Strada: SP 1 Abitato: Calceranica Km: 2,000 Direzione: Tutte Le direzioni
Periodo: Dal 1/7/2010 al 1/1/2011

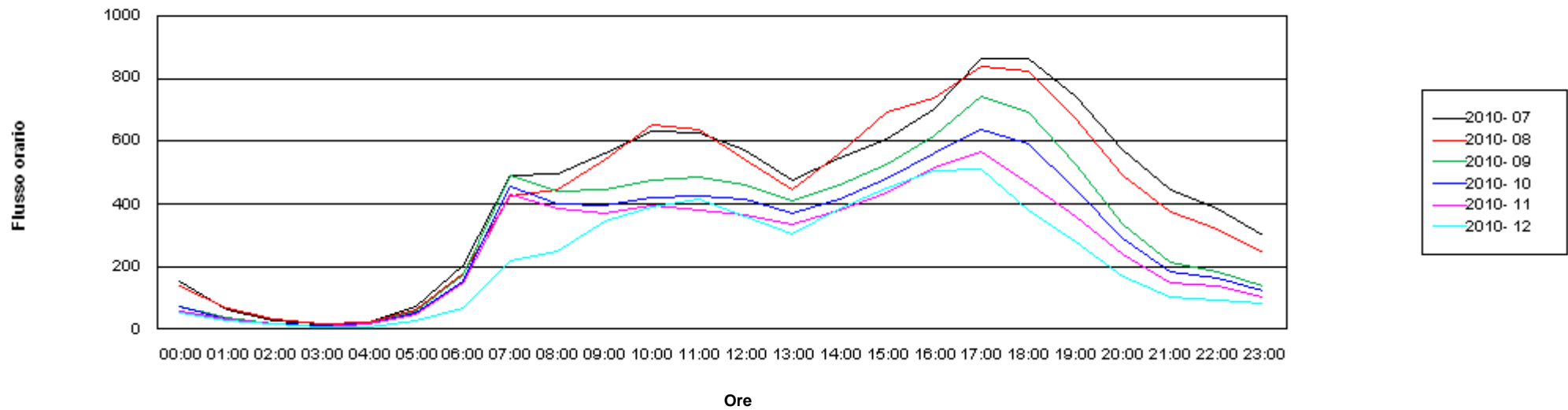

Andamento medio mensile dei flussi di traffico

Sito: 10000101 Strada: SP 1 Abitato: Calceranica Km: 2,000 Direzione: Tutte Le direzioni
Periodo: Dal 1/7/2010 al 1/1/2011

	2010- 07		2010- 08		2010- 09		2010- 10		2010- 11		2010- 12	
	Pesanti	Tutti	Pesanti	Tutti	Pesanti	Tutti	Pesanti	Tutti	Pesanti	Tutti	Pesanti	Tutti
00:00	3	151	2	136	1	74	1	69	1	58	1	53
01:00	1	61	2	65	1	36	0	32	1	32	1	26
02:00	2	26	2	31	2	17	2	16	2	17	1	14
03:00	2	17	1	16	2	13	1	10	0	8	0	6
04:00	4	22	4	23	4	18	3	15	4	15	2	9
05:00	13	71	11	64	9	55	8	51	8	46	6	28
06:00	37	202	32	176	29	172	25	151	26	146	10	65
07:00	53	493	44	423	55	490	59	458	58	433	21	212
08:00	55	494	44	447	54	441	50	399	51	386	25	248
09:00	49	561	40	543	49	445	44	393	43	369	32	347
10:00	49	631	41	652	46	478	41	422	39	397	31	392
11:00	47	627	38	639	42	485	40	426	39	381	31	416
12:00	36	572	32	540	34	462	28	414	29	367	26	360
13:00	39	475	33	446	41	412	39	371	40	337	29	304
14:00	41	544	35	561	42	461	37	415	35	380	28	386
15:00	40	607	41	693	38	528	36	479	34	437	26	453
16:00	45	705	41	736	41	615	38	560	38	517	28	505
17:00	51	865	40	840	44	741	41	638	45	569	28	513
18:00	38	865	32	826	34	694	30	590	22	465	14	382
19:00	25	744	20	674	21	527	16	443	12	359	7	279
20:00	15	570	11	490	11	336	9	289	7	237	4	167
21:00	8	446	7	376	3	215	3	185	2	149	2	101
22:00	5	383	6	321	3	184	3	163	2	137	2	94
23:00	4	299	4	245	2	138	1	121	2	105	1	81
Diurno	567	8184	481	8019	541	6778	499	6009	484	5396	326	4797
Notturmo	95	2247	81	1942	67	1257	57	1101	55	949	31	643
00-24	663	10432	562	9961	608	8035	555	7110	539	6345	357	5440

Andamento medio mensile dei flussi di traffico

Dati postazione rilevamento

Postazione: 10000101
Tipo: Strada Provinciale
Strada: SP 1
Abitato: Calceranica
Km: 2,000
Direzione: Tutte Le direzioni
Corsie: Tutte le corsie
Periodo: Dal 1/1/2010 al 1/7/2010

Dati elaborazione

Stampato il: 23/07/2010
No. pagine: 3

Andamento medio mensile dei flussi di traffico

Sito: 10000101 Strada: SP 1 Abitato: Calceranica Km: 2,000 Direzione: Tutte Le direzioni
Periodo: Dal 1/1/2010 al 1/7/2010

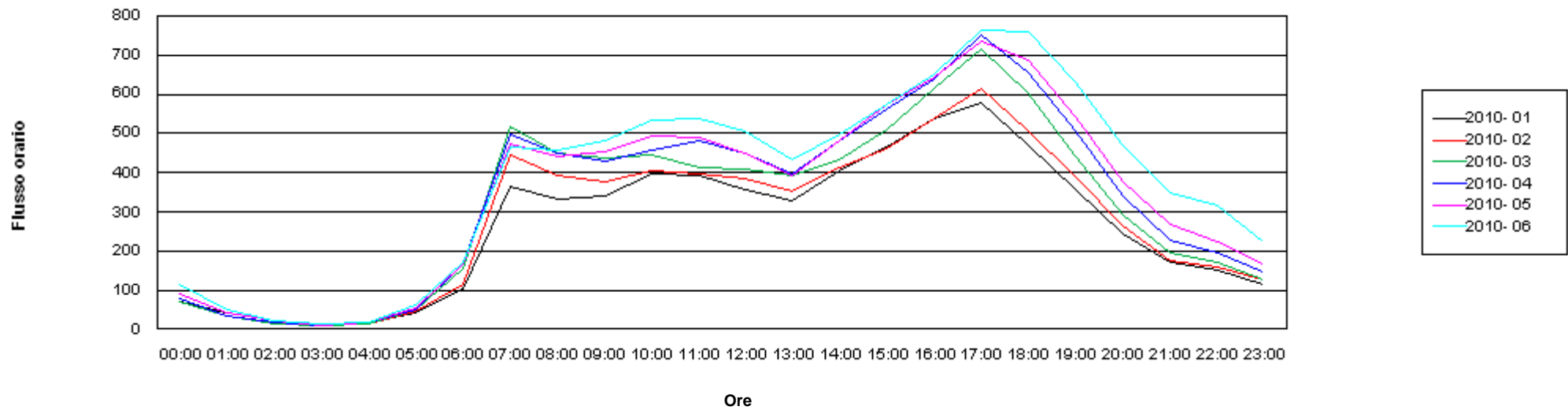

Andamento medio mensile dei flussi di traffico

Sito: 10000101 Strada: SP 1 Abitato: Calceranica Km: 2,000 Direzione: Tutte Le direzioni
Periodo: Dal 1/1/2010 al 1/7/2010

	2010- 01		2010- 02		2010- 03		2010- 04		2010- 05		2010- 06	
	Pesanti	Tutti	Pesanti	Tutti	Pesanti	Tutti	Pesanti	Tutti	Pesanti	Tutti	Pesanti	Tutti
00:00	1	71	2	69	1	72	1	79	2	91	2	114
01:00	1	40	1	33	1	31	1	34	1	41	1	50
02:00	1	23	2	19	1	14	1	18	1	21	2	21
03:00	1	13	1	11	1	9	1	11	1	11	1	12
04:00	2	16	2	15	4	15	4	16	3	19	3	17
05:00	7	42	7	45	9	51	9	51	9	55	11	63
06:00	18	104	22	114	27	154	31	168	32	165	31	170
07:00	34	363	41	444	60	517	58	500	56	475	55	467
08:00	29	331	39	393	51	449	49	451	48	439	51	456
09:00	27	341	36	378	53	439	46	429	45	452	45	480
10:00	28	396	35	404	43	446	42	457	45	492	44	534
11:00	27	393	32	397	39	415	43	481	43	488	44	537
12:00	21	355	25	384	30	407	33	450	33	450	31	504
13:00	25	327	28	354	39	391	39	396	36	392	36	432
14:00	24	406	28	414	34	435	39	482	37	483	40	499
15:00	20	467	27	461	34	510	35	564	36	573	37	576
16:00	24	538	30	537	48	613	39	640	37	642	42	651
17:00	25	578	31	613	55	717	44	750	44	734	45	766
18:00	16	469	18	506	33	603	30	657	31	688	33	761
19:00	8	356	9	388	13	441	17	504	18	543	21	631
20:00	5	242	8	264	8	292	11	342	10	376	13	468
21:00	3	172	3	173	4	195	4	226	5	269	7	348
22:00	2	150	2	160	2	172	3	194	4	225	4	315
23:00	1	115	2	126	2	128	2	146	3	165	3	225
Diurno	308	5320	379	5673	533	6384	515	6760	509	6851	523	7294
Notturmo	41	988	51	1027	60	1134	66	1284	70	1438	77	1803
00-24	350	6308	430	6699	593	7517	581	8044	579	8289	600	9097

Andamento medio mensile dei flussi di traffico

Dati postazione rilevamento

Postazione: 10000102
Tipo: Strada Provinciale
Strada: SP 90 1° TR ALA
Abitato: Avio
Km: 0,000
Direzione: Tutte Le direzioni
Corsie: Tutte le corsie
Periodo: Dal 1/1/2011 al 1/3/2011

Dati elaborazione

Stampato il: 22/03/2011
No. pagine: 3

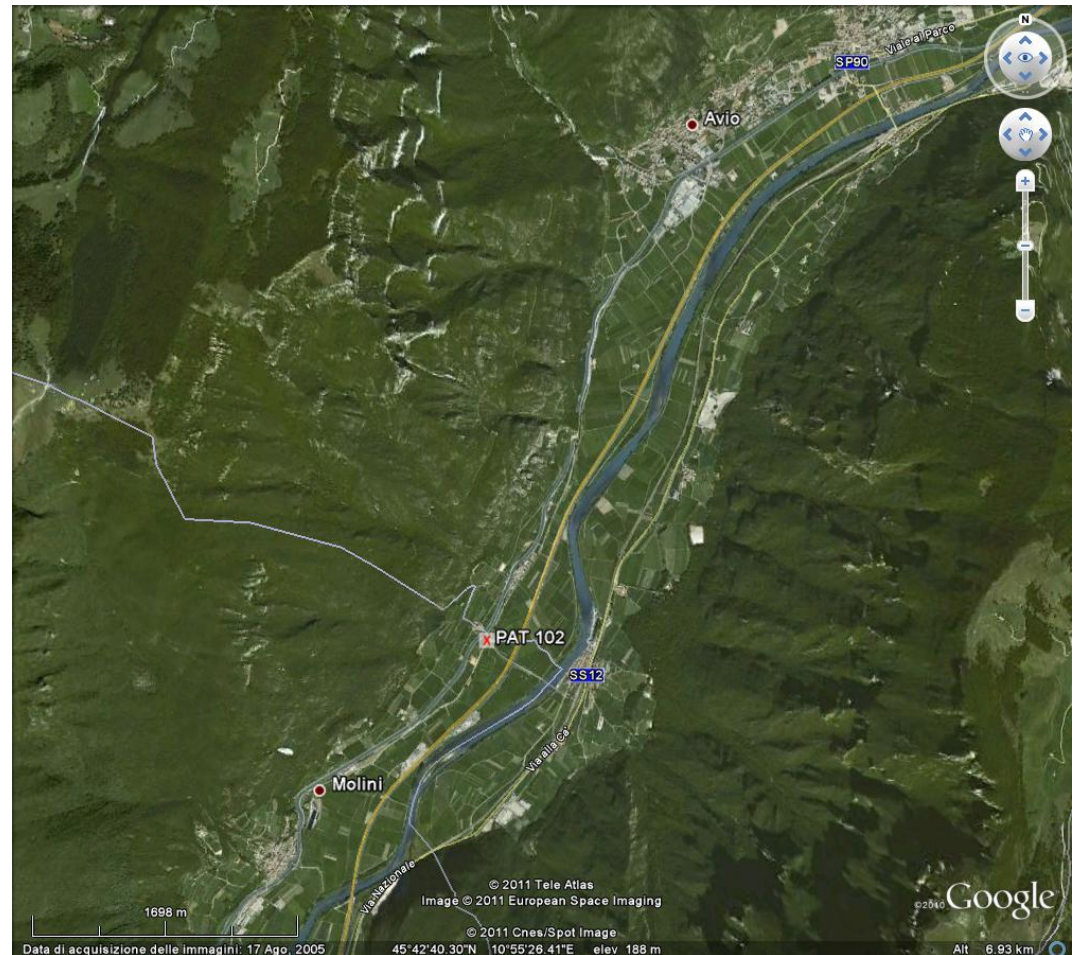

Andamento medio mensile dei flussi di traffico

Sito: 10000102 Strada: SP 90 1° TR ALA Abitato: Avio Km: 0,000 Direzione: Tutte Le direzioni
Periodo: Dal 1/1/2011 al 1/3/2011

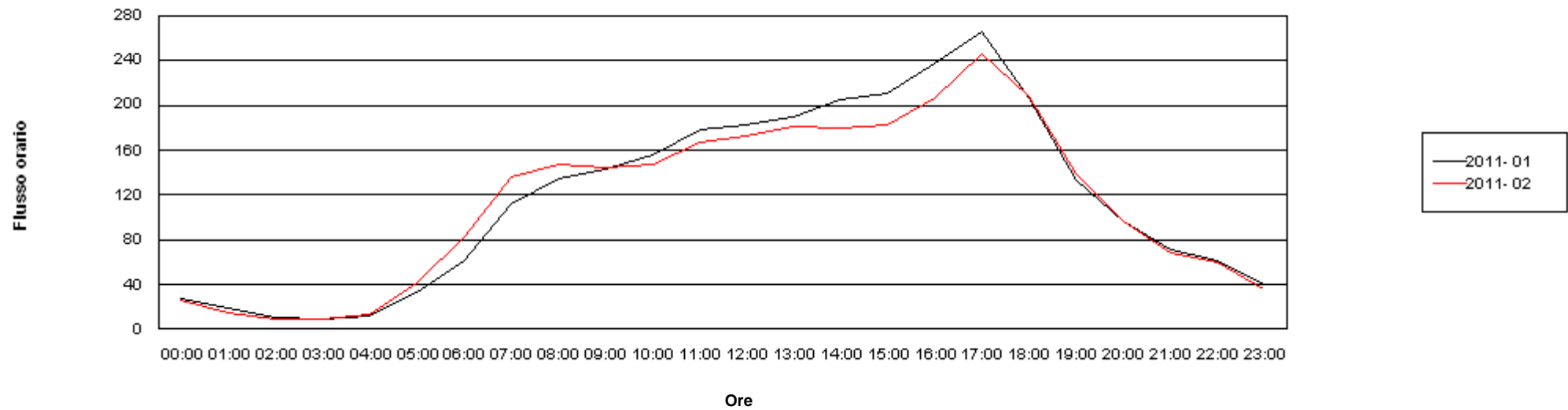

Andamento medio mensile dei flussi di traffico

Sito: 10000102 Strada: SP 90 1° TR ALA Abitato: Avio Km: 0,000 Direzione: Tutte Le direzioni
 Periodo: Dal 1/1/2011 al 1/3/2011

	2011- 01		2011- 02	
	Pesanti	Tutti	Pesanti	Tutti
00:00	0	27	0	26
01:00	0	19	0	15
02:00	1	11	1	9
03:00	3	10	4	9
04:00	3	11	3	13
05:00	7	33	8	41
06:00	13	62	17	82
07:00	14	112	20	136
08:00	17	135	17	147
09:00	18	143	22	145
10:00	17	156	19	147
11:00	21	178	24	167
12:00	16	183	22	173
13:00	20	190	24	181
14:00	19	205	21	179
15:00	20	211	21	183
16:00	15	238	18	207
17:00	14	267	17	247
18:00	13	207	15	208
19:00	6	133	9	138
20:00	5	96	7	96
21:00	3	71	2	68
22:00	1	61	1	59
23:00	1	40	1	35

Diurno	211	2356	248	2258
Notturmo	38	440	45	454
00-24	249	2796	293	2712

Andamento medio mensile dei flussi di traffico

Dati postazione rilevamento

Postazione: 10000102
Tipo: Strada Provinciale
Strada: SP 90 1° TR ALA
Abitato: Avio
Km: 0,000
Direzione: Tutte Le direzioni
Corsie: Tutte le corsie
Periodo: Dal 1/7/2010 al 1/1/2011

Dati elaborazione

Stampato il: 17/01/2011
No. pagine: 3

Andamento medio mensile dei flussi di traffico

Sito: 10000102 Strada: SP 90 1° TR ALA Abitato: Avio Km: 0,000 Direzione: Tutte Le direzioni
Periodo: Dal 1/7/2010 al 1/1/2011

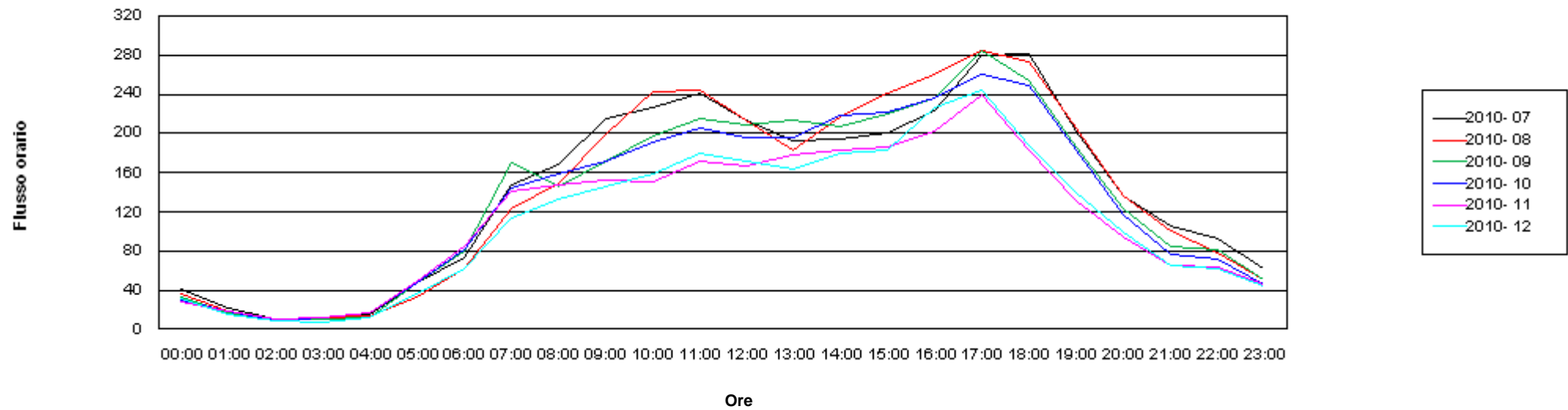

Andamento medio mensile dei flussi di traffico

Sito: 10000102 Strada: SP 90 1° TR ALA Abitato: Avio Km: 0,000 Direzione: Tutte Le direzioni

Periodo: Dal 1/7/2010 al 1/1/2011

	2010- 07		2010- 08		2010- 09		2010- 10		2010- 11		2010- 12	
	Pesanti	Tutti	Pesanti	Tutti	Pesanti	Tutti	Pesanti	Tutti	Pesanti	Tutti	Pesanti	Tutti
00:00	1	41	1	35	1	32	1	29	1	28	1	32
01:00	1	21	0	18	0	16	1	18	2	18	0	14
02:00	1	11	1	11	1	8	1	9	2	10	1	9
03:00	6	12	5	12	5	11	5	11	8	12	3	8
04:00	4	15	3	14	3	12	7	16	6	16	3	12
05:00	7	47	7	33	8	47	11	47	14	50	7	36
06:00	14	74	11	61	16	80	18	81	21	85	13	62
07:00	21	147	17	123	21	170	25	144	25	141	18	114
08:00	20	168	18	149	20	147	25	159	24	148	16	132
09:00	24	215	19	198	26	171	26	172	25	152	17	146
10:00	22	227	18	243	27	197	30	191	24	150	15	159
11:00	30	241	23	244	33	214	36	206	31	172	22	180
12:00	25	214	20	214	30	209	32	197	27	168	21	172
13:00	27	192	21	183	32	213	33	197	28	178	21	164
14:00	23	194	18	216	31	207	31	219	25	183	18	180
15:00	21	201	17	241	27	220	27	221	26	187	16	184
16:00	20	224	16	260	23	236	28	236	21	203	18	227
17:00	21	279	18	284	24	284	26	261	23	240	15	244
18:00	20	282	16	274	22	254	26	250	20	183	15	187
19:00	12	203	9	205	13	187	15	182	12	131	7	139
20:00	8	136	7	136	8	123	9	117	7	94	6	99
21:00	4	105	2	100	4	84	4	76	3	65	3	64
22:00	2	93	1	78	2	82	2	71	2	63	1	61
23:00	1	62	1	51	1	50	2	45	2	46	1	44
Diurno	287	2786	228	2836	329	2709	362	2632	310	2235	220	2227
Notturmo	49	617	38	550	50	546	61	519	69	487	38	442
00-24	336	3403	266	3385	379	3255	423	3152	378	2722	259	2668

Andamento medio mensile dei flussi di traffico

Dati postazione rilevamento

Postazione: 10000102
Tipo: Strada Provinciale
Strada: SP 90 1° TR ALA
Abitato: Avio
Km: 0,000
Direzione: Tutte Le direzioni
Corsie: Tutte le corsie
Periodo: Dal 1/1/2010 al 1/7/2010

Dati elaborazione

Stampato il: 23/07/2010
No. pagine: 3

Andamento medio mensile dei flussi di traffico

Sito: 10000102 Strada: SP 90 1° TR ALA Abitato: Avio Km: 0,000 Direzione: Tutte Le direzioni
Periodo: Dal 1/1/2010 al 1/7/2010

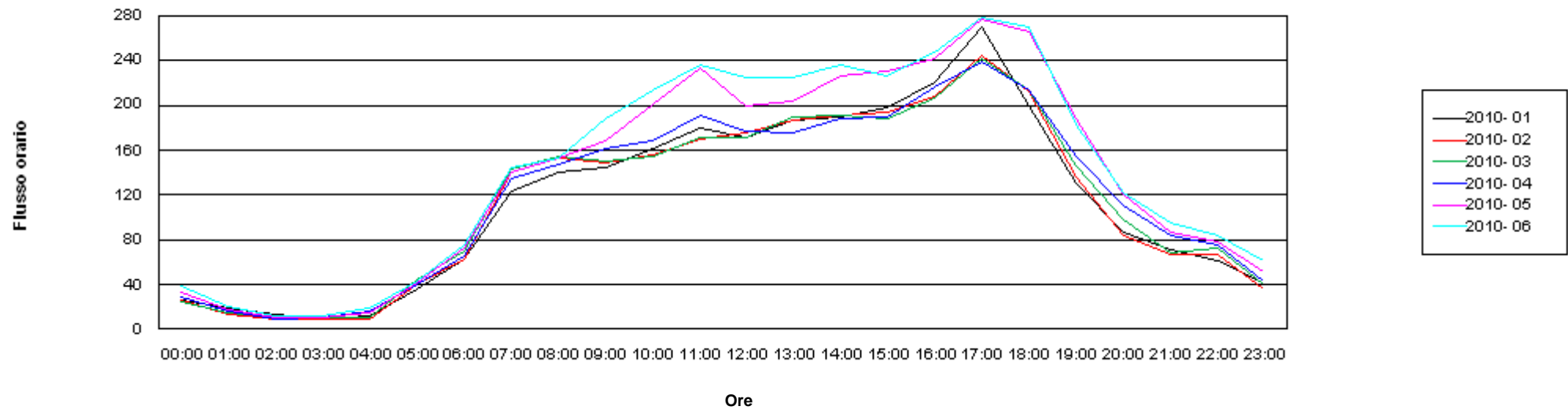

Andamento medio mensile dei flussi di traffico

Sito: 10000102 Strada: SP 90 1° TR ALA Abitato: Avio Km: 0,000 Direzione: Tutte Le direzioni

Periodo: Dal 1/1/2010 al 1/7/2010

	2010- 01		2010- 02		2010- 03		2010- 04		2010- 05		2010- 06	
	Pesanti	Tutti	Pesanti	Tutti	Pesanti	Tutti	Pesanti	Tutti	Pesanti	Tutti	Pesanti	Tutti
00:00	1	26	1	26	1	25	0	29	1	33	1	39
01:00	0	18	0	14	0	15	0	17	1	18	1	20
02:00	2	13	1	9	1	10	1	10	1	10	2	11
03:00	2	9	3	8	4	10	4	11	4	10	4	12
04:00	2	11	3	9	3	10	4	17	4	15	5	18
05:00	6	36	7	41	7	45	6	40	6	41	6	43
06:00	13	63	14	63	15	70	14	65	15	72	14	75
07:00	20	124	21	140	19	142	21	135	23	140	22	145
08:00	22	140	22	153	22	154	21	147	22	153	21	153
09:00	20	145	22	149	20	151	21	161	23	169	24	188
10:00	20	162	22	156	21	155	21	168	32	201	29	214
11:00	23	179	24	170	26	172	25	191	38	233	38	236
12:00	19	171	23	176	22	171	22	178	35	200	38	226
13:00	24	187	25	187	23	189	25	175	37	204	44	224
14:00	20	189	22	191	22	191	21	188	33	226	37	236
15:00	20	198	21	194	20	188	20	190	31	230	32	227
16:00	19	221	19	209	19	207	22	216	29	241	29	248
17:00	16	271	17	245	19	242	19	239	29	277	28	279
18:00	13	199	15	213	18	213	18	213	28	265	24	270
19:00	5	131	5	136	7	146	8	154	16	188	11	182
20:00	3	86	4	84	4	98	6	110	10	120	7	121
21:00	2	70	2	67	2	69	2	84	3	87	4	96
22:00	1	61	1	67	1	72	1	75	2	78	3	84
23:00	1	41	0	36	1	40	1	43	1	52	3	62
Diurno	243	2317	256	2317	258	2322	263	2356	375	2728	377	2827
Notturmo	31	434	34	425	40	464	40	501	45	536	49	581
00-24	274	2751	290	2741	298	2785	303	2857	420	3264	426	3408

Andamento medio mensile dei flussi di traffico

Dati postazione rilevamento

Postazione: 10000103
Tipo: Strada Provinciale
Strada: SP 90 2° TR
Abitato: Ravina
Km: 23,000
Direzione: Tutte Le direzioni
Corsie: Tutte le corsie
Periodo: Dal 1/1/2011 al 1/3/2011

Dati elaborazione

Stampato il: 22/03/2011
No. pagine: 3

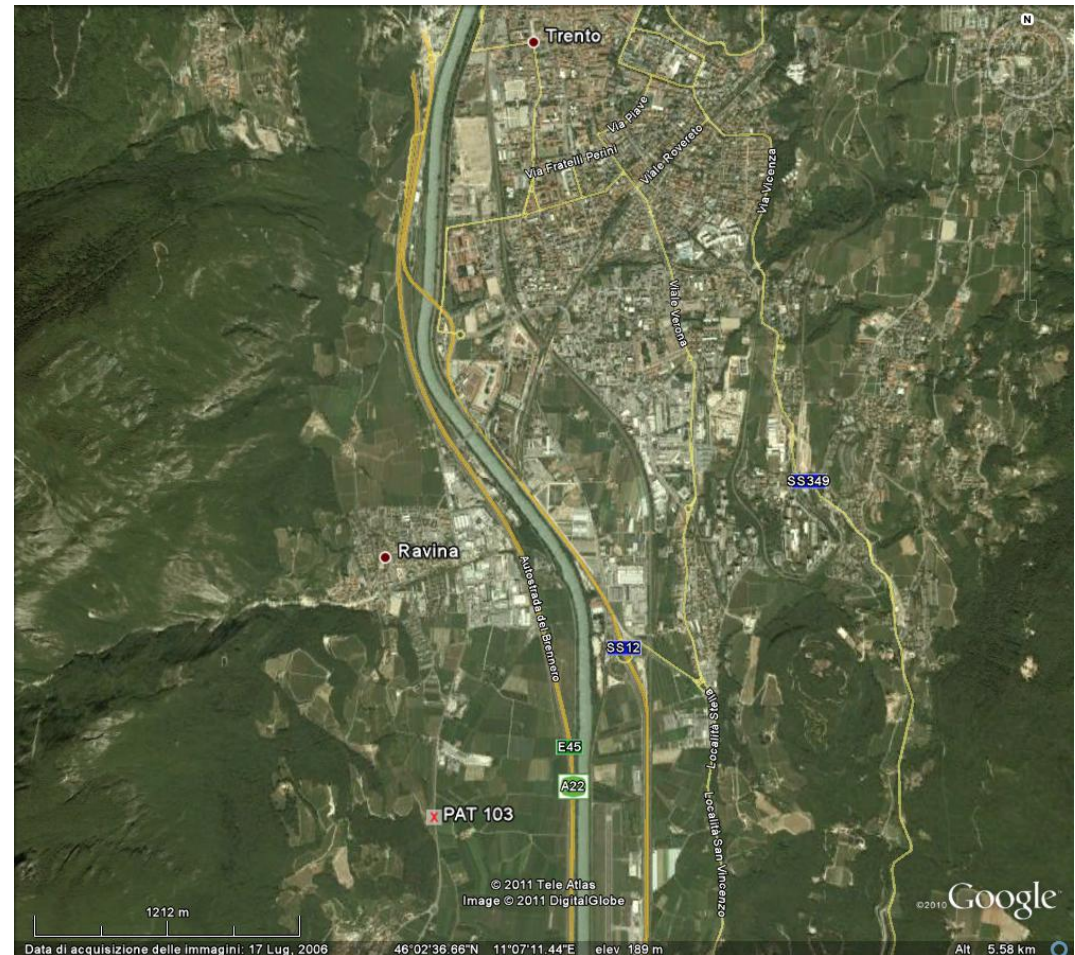

Andamento medio mensile dei flussi di traffico

Sito: 10000103 Strada: SP 90 2° TR Abitato: Ravina Km: 23,000 Direzione: Tutte Le direzioni
Periodo: Dal 1/1/2011 al 1/3/2011

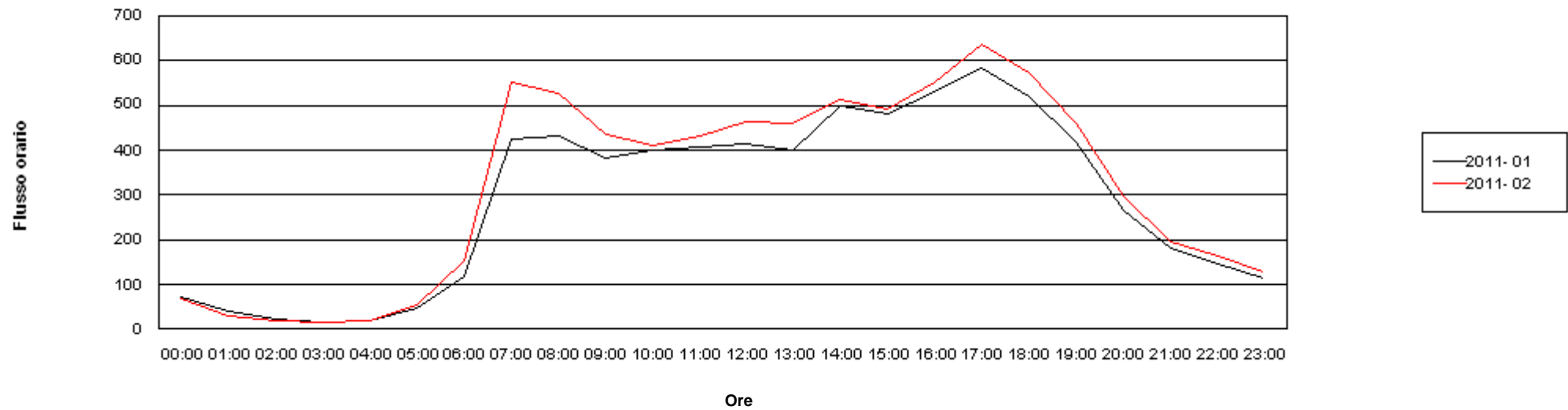

Andamento medio mensile dei flussi di traffico

Sito: 10000103 Strada: SP 90 2° TR Abitato: Ravina Km: 23,000 Direzione: Tutte Le direzioni
 Periodo: Dal 1/1/2011 al 1/3/2011

	2011- 01		2011- 02	
	Pesanti	Tutti	Pesanti	Tutti
00:00	1	72	1	68
01:00	1	39	1	30
02:00	1	23	2	18
03:00	2	16	2	15
04:00	5	19	6	20
05:00	6	46	7	54
06:00	19	116	26	154
07:00	42	425	60	554
08:00	49	431	66	528
09:00	47	384	61	436
10:00	49	400	56	411
11:00	45	408	57	431
12:00	40	416	48	463
13:00	40	402	52	460
14:00	40	498	55	513
15:00	43	481	54	493
16:00	43	532	55	552
17:00	40	584	54	638
18:00	28	521	35	575
19:00	20	419	22	460
20:00	13	265	14	299
21:00	8	181	9	195
22:00	4	147	5	164
23:00	4	115	4	128

Diurno	525	5900	675	6514
Notturmo	64	1040	78	1145
00-24	589	6940	753	7659

Andamento medio mensile dei flussi di traffico

Dati postazione rilevamento

Postazione: 10000103
Tipo: Strada Provinciale
Strada: SP 90 2° TR
Abitato: Ravina
Km: 23,000
Direzione: Tutte Le direzioni
Corsie: Tutte le corsie
Periodo: Dal 1/7/2010 al 1/1/2011

Dati elaborazione

Stampato il: 17/01/2011
No. pagine: 3

Andamento medio mensile dei flussi di traffico

Sito: 10000103 Strada: SP 90 2° TR Abitato: Ravina Km: 23,000 Direzione: Tutte Le direzioni
Periodo: Dal 1/7/2010 al 1/1/2011

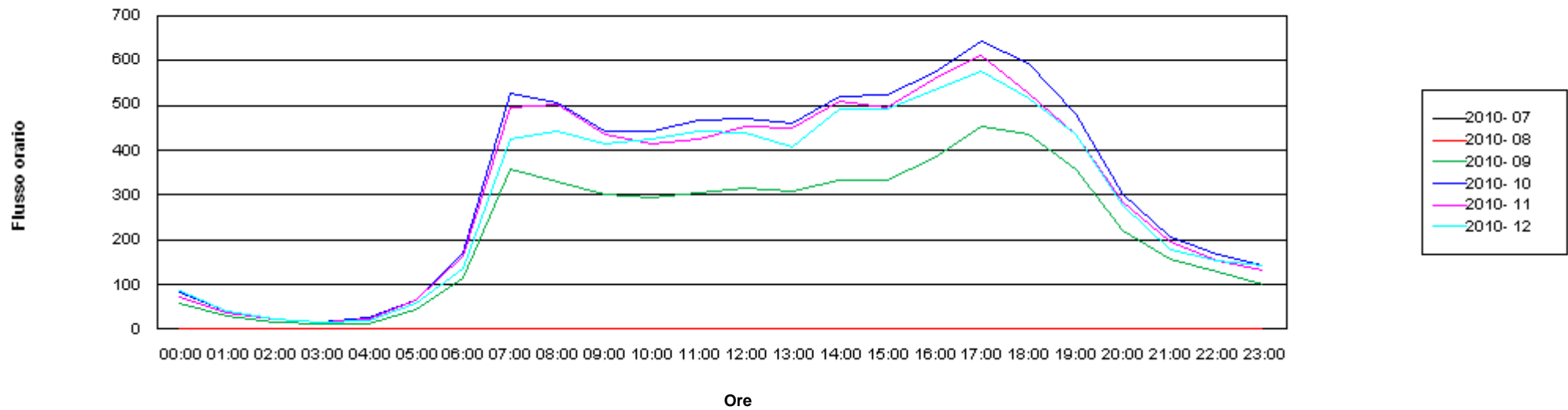

Andamento medio mensile dei flussi di traffico

Sito: 10000103 Strada: SP 90 2° TR Abitato: Ravina Km: 23,000 Direzione: Tutte Le direzioni
Periodo: Dal 1/7/2010 al 1/1/2011

	2010- 07		2010- 08		2010- 09		2010- 10		2010- 11		2010- 12	
	Pesanti	Tutti	Pesanti	Tutti	Pesanti	Tutti	Pesanti	Tutti	Pesanti	Tutti	Pesanti	Tutti
00:00	0	0	0	0	2	58	3	79	1	72	1	86
01:00	0	0	0	0	2	28	3	39	1	36	1	40
02:00	0	0	0	0	2	17	3	22	2	21	2	21
03:00	0	0	0	0	2	10	4	17	3	16	3	16
04:00	0	0	0	0	2	13	7	24	5	21	4	20
05:00	0	0	0	0	6	43	13	66	8	64	8	58
06:00	0	0	0	0	20	115	29	170	28	165	22	135
07:00	0	0	0	0	41	356	67	526	57	495	46	424
08:00	0	0	0	0	49	328	73	506	68	502	53	441
09:00	0	0	0	0	44	301	63	443	64	437	48	413
10:00	0	0	0	0	43	293	64	442	60	413	51	424
11:00	0	0	0	0	42	306	65	468	58	424	53	442
12:00	0	0	0	0	35	314	50	472	49	451	42	440
13:00	0	0	0	0	41	308	60	461	56	449	45	408
14:00	0	0	0	0	37	332	60	521	55	508	46	492
15:00	0	0	0	0	39	332	61	524	57	494	44	492
16:00	0	0	0	0	45	382	62	575	55	557	44	533
17:00	0	0	0	0	42	453	60	645	54	611	42	576
18:00	0	0	0	0	29	436	41	594	33	527	31	515
19:00	0	0	0	0	18	358	23	481	23	435	21	437
20:00	0	0	0	0	12	222	17	302	18	285	16	277
21:00	0	0	0	0	6	158	9	207	8	194	8	178
22:00	0	0	0	0	5	127	5	169	5	152	5	154
23:00	0	0	0	0	4	100	5	141	5	131	5	144
Diurno	0	0	0	0	505	4499	751	6658	687	6303	566	6036
Notturmo	0	0	0	0	62	890	98	1236	83	1157	75	1129
00-24	0	0	0	0	567	5389	849	7894	771	7460	641	7165

Andamento medio mensile dei flussi di traffico

Dati postazione rilevamento

Postazione: 10000103
Tipo: Strada Provinciale
Strada: SP 90 2° TR
Abitato: Ravina
Km: 23,000
Direzione: Tutte Le direzioni
Corsie: Tutte le corsie
Periodo: Dal 1/1/2010 al 1/7/2010

Dati elaborazione

Stampato il: 23/07/2010
No. pagine: 3

Andamento medio mensile dei flussi di traffico

Sito: 10000103 Strada: SP 90 2° TR Abitato: Ravina Km: 23,000 Direzione: Tutte Le direzioni
Periodo: Dal 1/1/2010 al 1/7/2010

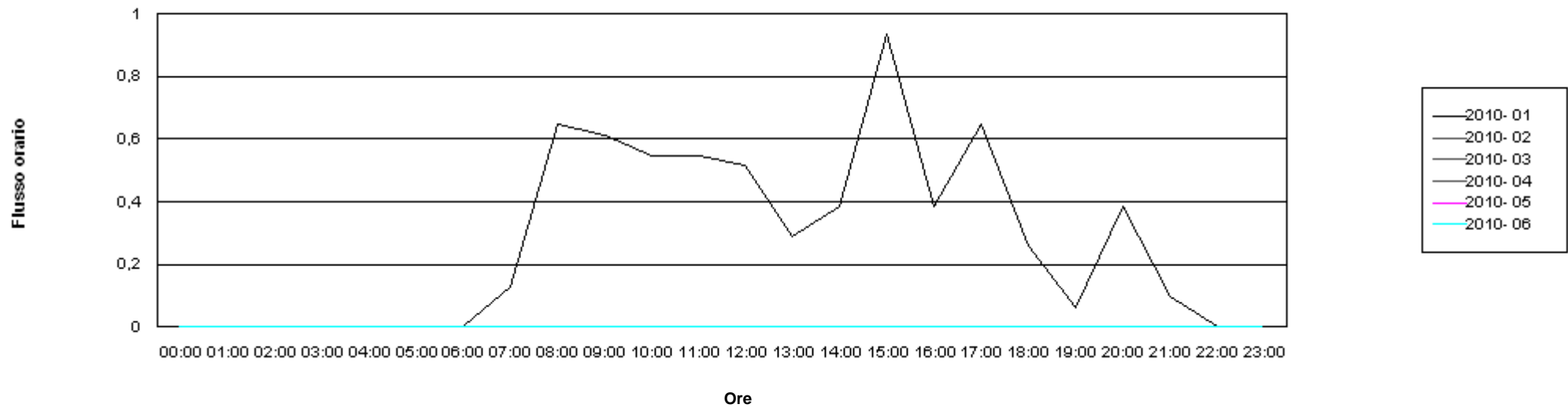

Andamento medio mensile dei flussi di traffico

Sito: 10000103 Strada: SP 90 2° TR Abitato: Ravina Km: 23,000 Direzione: Tutte Le direzioni
 Periodo: Dal 1/1/2010 al 1/7/2010

	2010- 01		2010- 02		2010- 03		2010- 04		2010- 05		2010- 06	
	Pesanti	Tutti	Pesanti	Tutti	Pesanti	Tutti	Pesanti	Tutti	Pesanti	Tutti	Pesanti	Tutti
00:00	0	0	0	0	0	0	0	0	0	0	0	0
01:00	0	0	0	0	0	0	0	0	0	0	0	0
02:00	0	0	0	0	0	0	0	0	0	0	0	0
03:00	0	0	0	0	0	0	0	0	0	0	0	0
04:00	0	0	0	0	0	0	0	0	0	0	0	0
05:00	0	0	0	0	0	0	0	0	0	0	0	0
06:00	0	0	0	0	0	0	0	0	0	0	0	0
07:00	0	0	0	0	0	0	0	0	0	0	0	0
08:00	0	1	0	0	0	0	0	0	0	0	0	0
09:00	0	1	0	0	0	0	0	0	0	0	0	0
10:00	0	1	0	0	0	0	0	0	0	0	0	0
11:00	0	1	0	0	0	0	0	0	0	0	0	0
12:00	0	1	0	0	0	0	0	0	0	0	0	0
13:00	0	0	0	0	0	0	0	0	0	0	0	0
14:00	0	0	0	0	0	0	0	0	0	0	0	0
15:00	0	1	0	0	0	0	0	0	0	0	0	0
16:00	0	0	0	0	0	0	0	0	0	0	0	0
17:00	0	1	0	0	0	0	0	0	0	0	0	0
18:00	0	0	0	0	0	0	0	0	0	0	0	0
19:00	0	0	0	0	0	0	0	0	0	0	0	0
20:00	0	0	0	0	0	0	0	0	0	0	0	0
21:00	0	0	0	0	0	0	0	0	0	0	0	0
22:00	0	0	0	0	0	0	0	0	0	0	0	0
23:00	0	0	0	0	0	0	0	0	0	0	0	0
Diurno	0	6	0	0	0	0	0	0	0	0	0	0
Notturmo	0	0	0	0	0	0	0	0	0	0	0	0
00-24	0	6	0	0	0	0	0	0	0	0	0	0

Andamento medio mensile dei flussi di traffico

Dati postazione rilevamento

Postazione: 10000104
Tipo: Strada Provinciale
Strada: SP 90 4° TR ROVERE'
Abitato: Roverè della Luna
Km: 9,000
Direzione: Tutte Le direzioni
Corsie: Tutte le corsie
Periodo: Dal 1/1/2011 al 1/3/2011

Dati elaborazione

Stampato il: 22/03/2011
No. pagine: 3

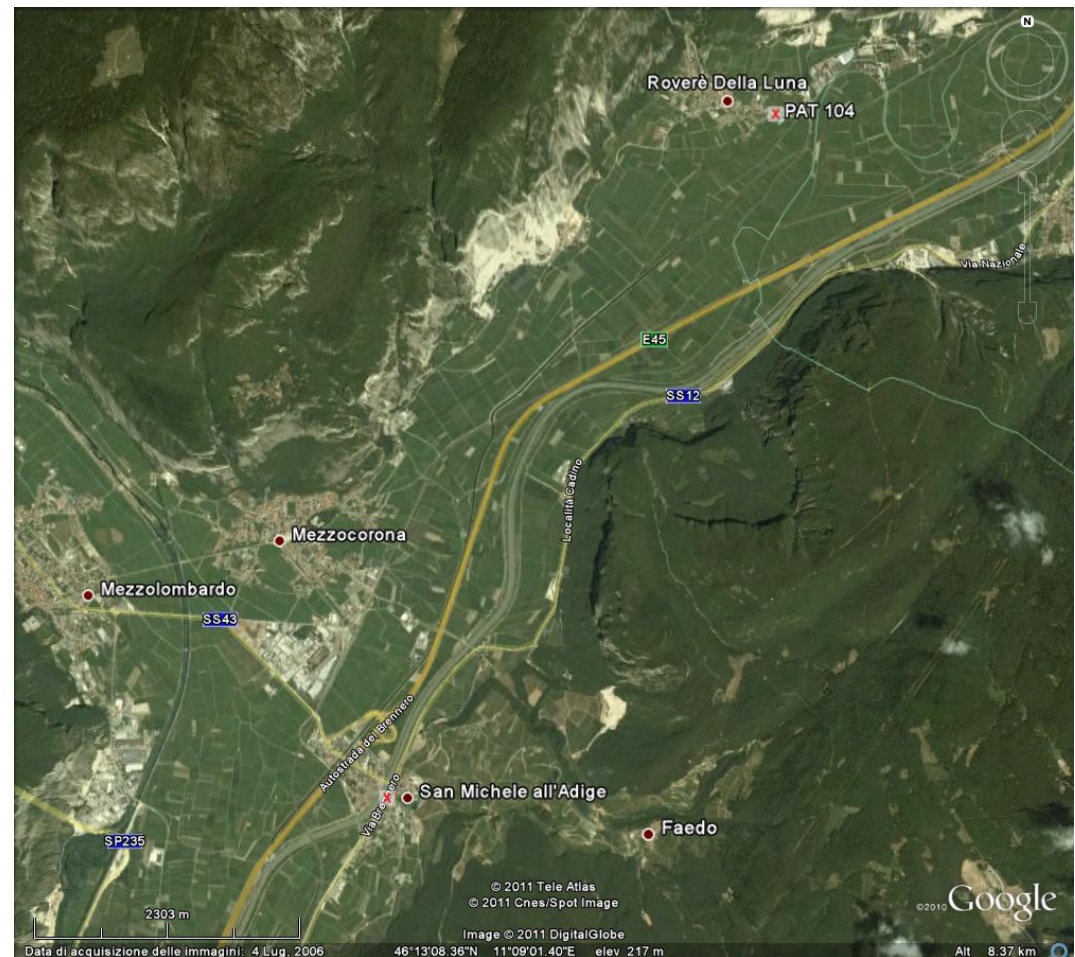

Andamento medio mensile dei flussi di traffico

Sito: 10000104 Strada: SP 90 4° TR ROVERE' Abitato: Roverè della Luna Km: 9,000 Direzione: Tutte Le direzioni
Periodo: Dal 1/1/2011 al 1/3/2011

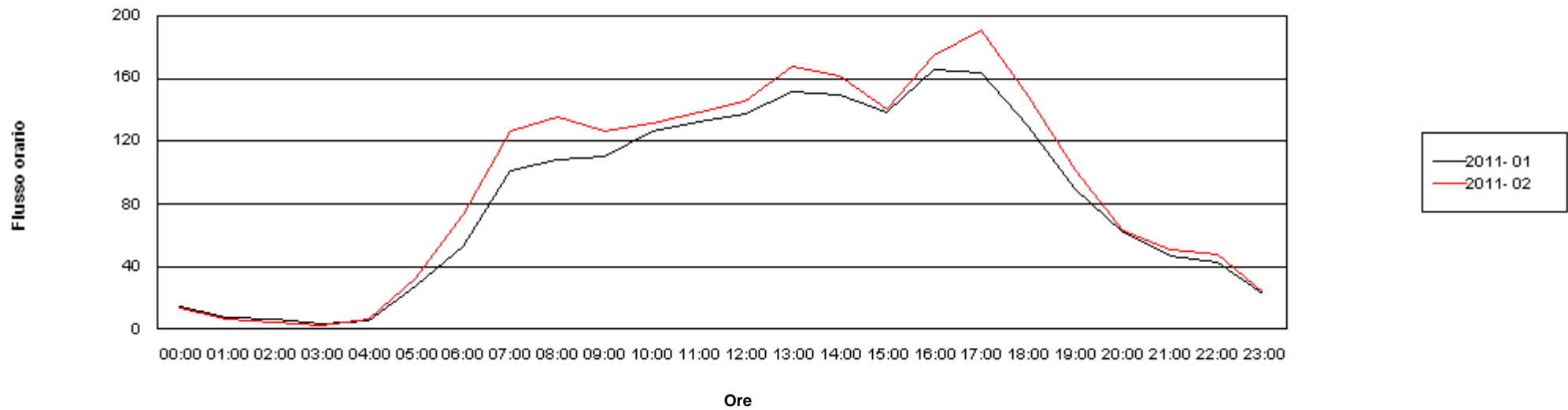

Andamento medio mensile dei flussi di traffico

Sito: 10000104 Strada: SP 90 4° TR ROVERE' Abitato: Roverè della Luna Km: 9,000 Direzione: Tutte Le direzioni
 Periodo: Dal 1/1/2011 al 1/3/2011

	2011- 01		2011- 02	
	Pesanti	Tutti	Pesanti	Tutti
00:00	1	14	1	13
01:00	0	8	1	7
02:00	1	6	1	5
03:00	0	4	0	3
04:00	3	6	3	7
05:00	2	27	1	32
06:00	6	53	10	73
07:00	10	101	15	127
08:00	11	109	14	136
09:00	11	110	14	127
10:00	11	126	14	131
11:00	9	132	12	138
12:00	9	137	12	145
13:00	11	151	14	168
14:00	12	150	15	161
15:00	9	139	10	141
16:00	10	166	15	175
17:00	10	164	13	191
18:00	4	130	8	149
19:00	5	89	8	101
20:00	2	61	2	63
21:00	2	46	1	50
22:00	1	43	1	47
23:00	1	23	0	23

Diurno	122	1705	162	1890
Notturmo	18	291	21	323
00-24	140	1996	183	2213

Andamento medio mensile dei flussi di traffico

Dati postazione rilevamento

Postazione: 10000104
Tipo: Strada Provinciale
Strada: SP 90 4° TR ROVERE'
Abitato: Roverè della Luna
Km: 9,000
Direzione: Tutte Le direzioni
Corsie: Tutte le corsie
Periodo: Dal 1/7/2010 al 1/1/2011

Dati elaborazione

Stampato il: 17/01/2011
No. pagine: 3

Andamento medio mensile dei flussi di traffico

Sito: 10000104 Strada: SP 90 4° TR ROVERE' Abitato: Roverè della Luna Km: 9,000 Direzione: Tutte Le direzioni
Periodo: Dal 1/7/2010 al 1/1/2011

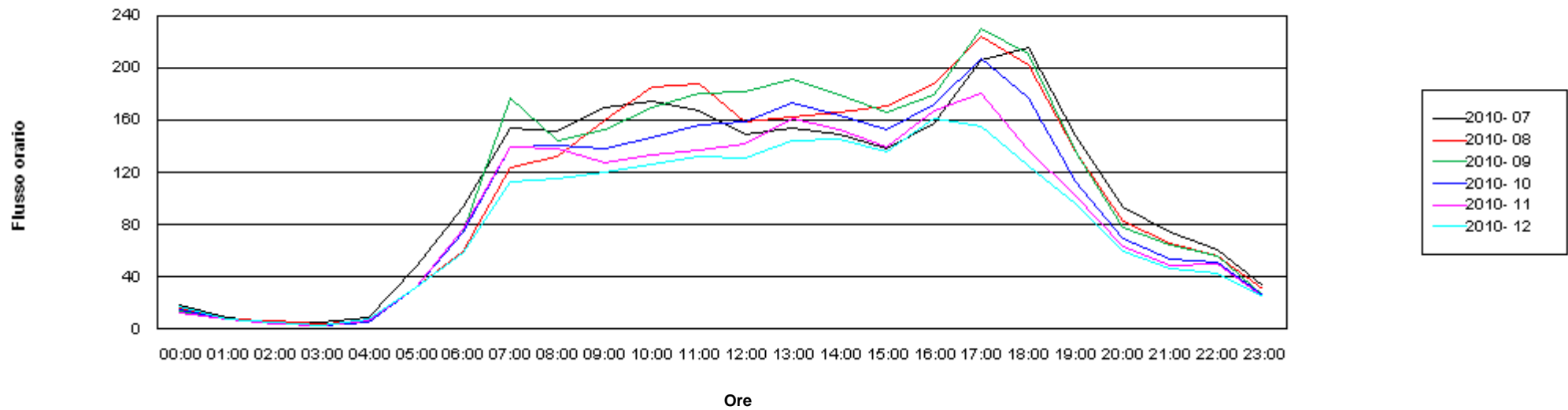

Andamento medio mensile dei flussi di traffico

Sito: 10000104 Strada: SP 90 4° TR ROVERE' Abitato: Roverè della Luna Km: 9,000 Direzione: Tutte Le direzioni
Periodo: Dal 1/7/2010 al 1/1/2011

	2010- 07		2010- 08		2010- 09		2010- 10		2010- 11		2010- 12	
	Pesanti	Tutti	Pesanti	Tutti	Pesanti	Tutti	Pesanti	Tutti	Pesanti	Tutti	Pesanti	Tutti
00:00	0	18	0	16	0	14	0	15	0	13	0	17
01:00	0	8	0	8	0	8	0	7	0	8	0	7
02:00	0	6	1	6	0	4	0	4	0	4	0	5
03:00	0	5	0	3	0	3	0	3	0	3	0	3
04:00	3	9	3	6	2	5	3	5	3	6	4	8
05:00	3	47	2	32	3	32	2	30	2	32	2	32
06:00	6	93	5	60	10	75	9	72	10	76	7	58
07:00	16	154	12	124	16	177	16	135	17	140	12	113
08:00	14	152	12	132	16	145	17	136	14	138	13	116
09:00	16	170	12	160	17	153	15	134	13	127	12	121
10:00	13	174	12	186	14	170	15	142	14	134	12	127
11:00	14	168	12	188	14	181	14	151	12	138	11	132
12:00	10	150	9	159	13	183	12	153	11	143	10	131
13:00	13	154	12	163	16	192	17	168	15	161	12	144
14:00	12	149	11	166	16	179	17	158	14	153	12	146
15:00	11	139	13	172	13	166	13	148	12	140	9	136
16:00	11	158	12	189	15	179	17	167	13	168	11	162
17:00	11	206	10	224	15	231	15	201	14	181	11	156
18:00	9	216	8	202	11	211	9	171	7	137	4	125
19:00	8	148	6	136	8	136	7	109	8	102	5	96
20:00	4	93	2	83	3	78	4	67	3	64	2	60
21:00	2	74	2	66	2	64	2	52	1	49	2	46
22:00	2	61	1	56	2	57	1	50	1	50	1	43
23:00	1	34	1	31	1	26	1	25	1	24	1	24
Diurno	157	2138	141	2202	183	2303	183	1974	165	1860	133	1704
Notturmo	22	449	18	367	23	364	24	331	23	328	20	304
00-24	180	2587	159	2570	207	2667	207	2305	188	2189	153	2007

Andamento medio mensile dei flussi di traffico

Dati postazione rilevamento

Postazione: 10000104
Tipo: Strada Provinciale
Strada: SP 90 4° TR ROVERE'
Abitato: Roverè della Luna
Km: 9,000
Direzione: Tutte Le direzioni
Corsie: Tutte le corsie
Periodo: Dal 1/1/2010 al 1/7/2010

Dati elaborazione

Stampato il: 23/07/2010
No. pagine: 3

Andamento medio mensile dei flussi di traffico

Sito: 10000104 Strada: SP 90 4° TR ROVERE' Abitato: Roverè della Luna Km: 9,000 Direzione: Tutte Le direzioni
Periodo: Dal 1/1/2010 al 1/7/2010

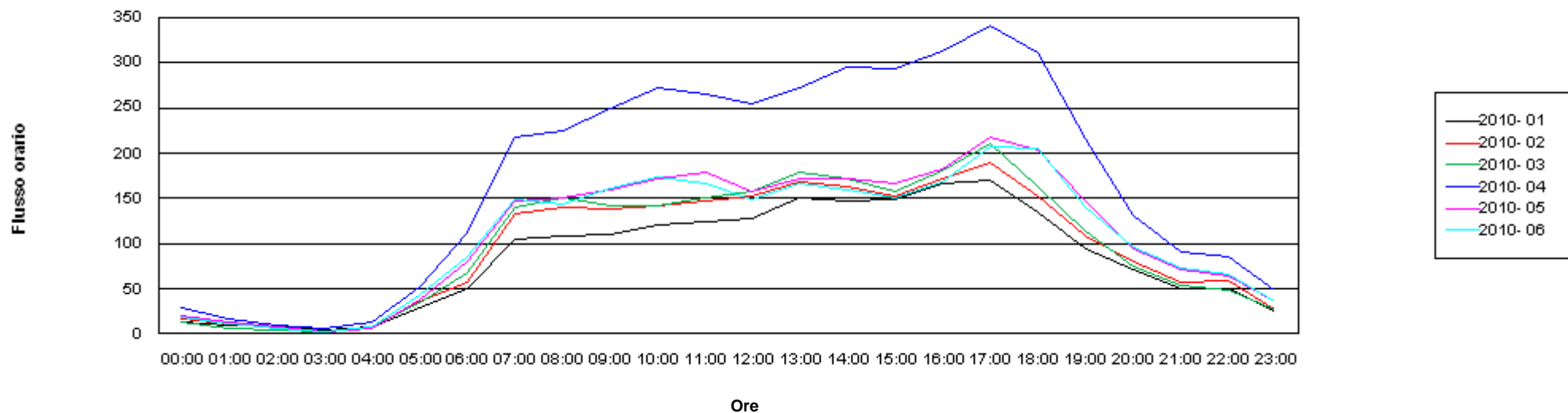

Andamento medio mensile dei flussi di traffico

Sito: 10000104 Strada: SP 90 4° TR ROVERE' Abitato: Roverè della Luna Km: 9,000 Direzione: Tutte Le direzioni
Periodo: Dal 1/1/2010 al 1/7/2010

	2010- 01		2010- 02		2010- 03		2010- 04		2010- 05		2010- 06	
	Pesanti	Tutti	Pesanti	Tutti	Pesanti	Tutti	Pesanti	Tutti	Pesanti	Tutti	Pesanti	Tutti
00:00	0	12	0	16	0	13	1	28	1	21	1	18
01:00	0	8	0	11	0	5	1	17	1	12	1	11
02:00	0	6	1	6	0	5	1	9	0	8	0	6
03:00	0	4	1	3	0	3	1	6	0	3	0	3
04:00	2	5	3	8	3	7	6	13	1	6	2	7
05:00	1	23	4	37	2	34	8	51	4	37	4	44
06:00	6	40	9	58	9	67	23	111	10	80	8	85
07:00	10	83	16	134	19	141	33	218	19	147	15	149
08:00	9	86	17	140	18	150	32	225	17	151	16	144
09:00	10	90	17	138	18	141	36	249	15	160	16	161
10:00	10	104	15	142	17	142	37	272	15	172	16	173
11:00	9	107	13	147	15	150	36	266	16	179	14	166
12:00	9	110	13	153	14	158	29	254	11	158	12	148
13:00	9	124	15	169	17	179	32	273	16	171	15	166
14:00	10	126	15	162	18	172	32	296	16	172	13	160
15:00	10	123	14	152	14	158	33	294	15	166	13	150
16:00	10	138	13	173	16	181	31	312	15	182	13	168
17:00	9	147	13	190	15	210	30	341	13	217	12	206
18:00	5	117	7	153	9	162	23	311	10	203	9	205
19:00	5	82	7	107	7	114	17	216	8	147	8	140
20:00	2	62	3	79	3	74	7	131	5	95	4	95
21:00	1	43	2	58	2	53	5	91	3	71	3	72
22:00	1	44	1	59	1	48	3	85	1	64	2	66
23:00	0	21	1	28	0	26	2	48	1	35	1	36
Diurno	114	1437	174	1960	198	2058	401	3529	188	2225	171	2139
Notturmo	15	268	27	361	22	337	57	592	26	431	25	442
00-24	129	1704	200	2321	220	2395	457	4120	215	2655	196	2581

Andamento medio mensile dei flussi di traffico

Dati postazione rilevamento

Postazione: 10000105
Tipo: Strada Statale
Strada: SS 12
Abitato: Marco
Km: 347,000
Direzione: Tutte Le direzioni
Corsie: Tutte le corsie
Periodo: Dal 1/1/2011 al 1/3/2011

Dati elaborazione

Stampato il: 22/03/2011
No. pagine: 3

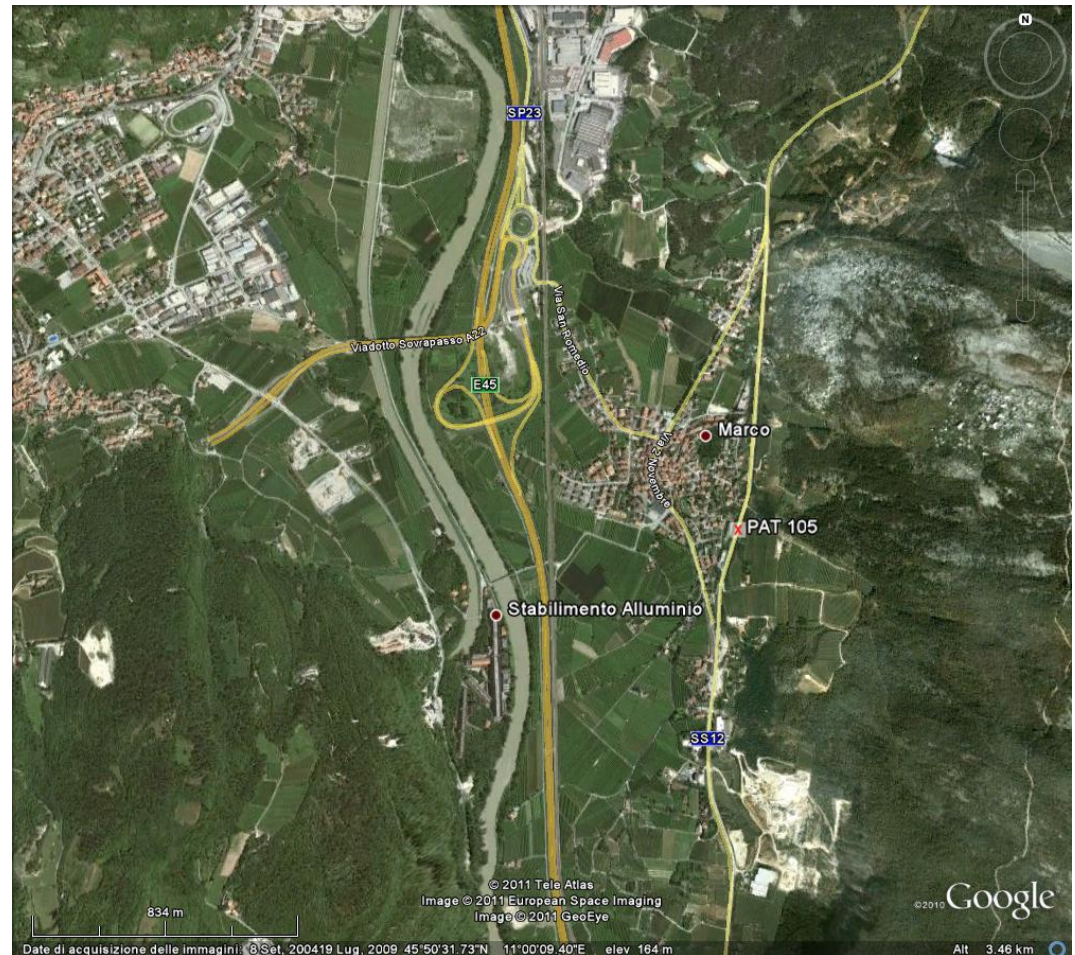

Andamento medio mensile dei flussi di traffico

Sito: 10000105 Strada: SS 12 Abitato: Marco Km: 347,000 Direzione: Tutte Le direzioni
Periodo: Dal 1/1/2011 al 1/3/2011

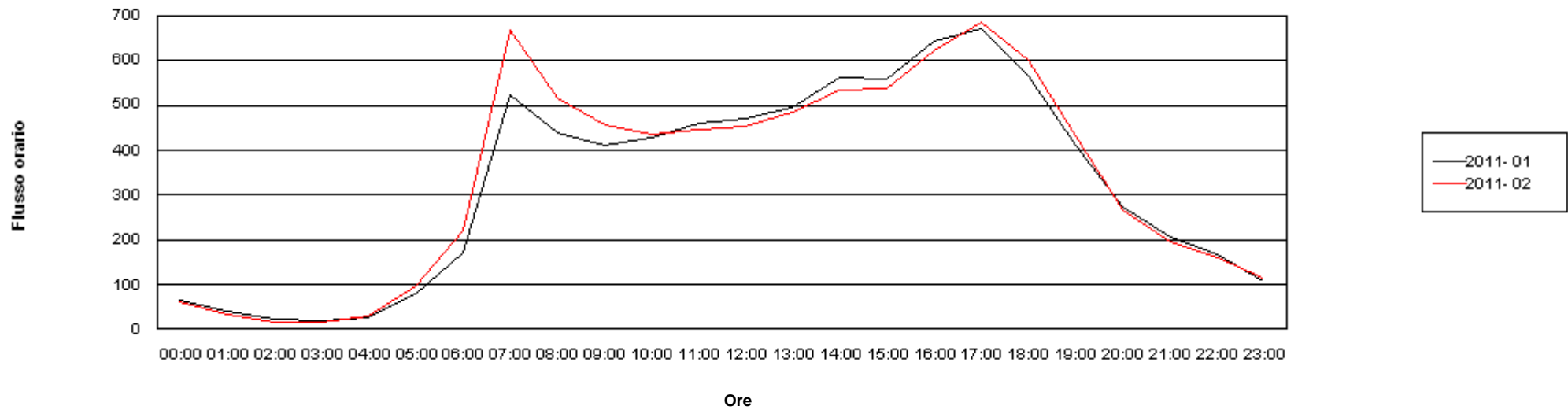

Andamento medio mensile dei flussi di traffico

Sito: 10000105 Strada: SS 12 Abitato: Marco Km: 347,000 Direzione: Tutte Le direzioni
 Periodo: Dal 1/1/2011 al 1/3/2011

	2011- 01		2011- 02	
	Pesanti	Tutti	Pesanti	Tutti
00:00	2	64	3	60
01:00	3	39	3	32
02:00	5	22	4	17
03:00	6	17	7	16
04:00	8	25	11	28
05:00	16	79	18	95
06:00	27	171	36	218
07:00	51	523	71	669
08:00	52	438	68	518
09:00	53	412	66	455
10:00	52	428	68	436
11:00	53	462	67	445
12:00	41	472	45	452
13:00	48	495	59	483
14:00	53	561	64	533
15:00	60	558	73	536
16:00	54	644	63	624
17:00	45	672	54	686
18:00	25	566	29	602
19:00	15	411	17	433
20:00	8	274	10	266
21:00	9	206	8	195
22:00	6	166	5	161
23:00	4	107	4	112

Diurno	603	6641	745	6873
Notturmo	92	1170	108	1202
00-24	695	7811	854	8075

Andamento medio mensile dei flussi di traffico

Dati postazione rilevamento

Postazione: 10000105
Tipo: Strada Statale
Strada: SS 12
Abitato: Marco
Km: 347,000
Direzione: Tutte Le direzioni
Corsie: Tutte le corsie
Periodo: Dal 1/7/2010 al 1/1/2011

Dati elaborazione

Stampato il: 17/01/2011
No. pagine: 3

Andamento medio mensile dei flussi di traffico

Sito: 10000105 Strada: SS 12 Abitato: Marco Km: 347,000 Direzione: Tutte Le direzioni
Periodo: Dal 1/7/2010 al 1/1/2011

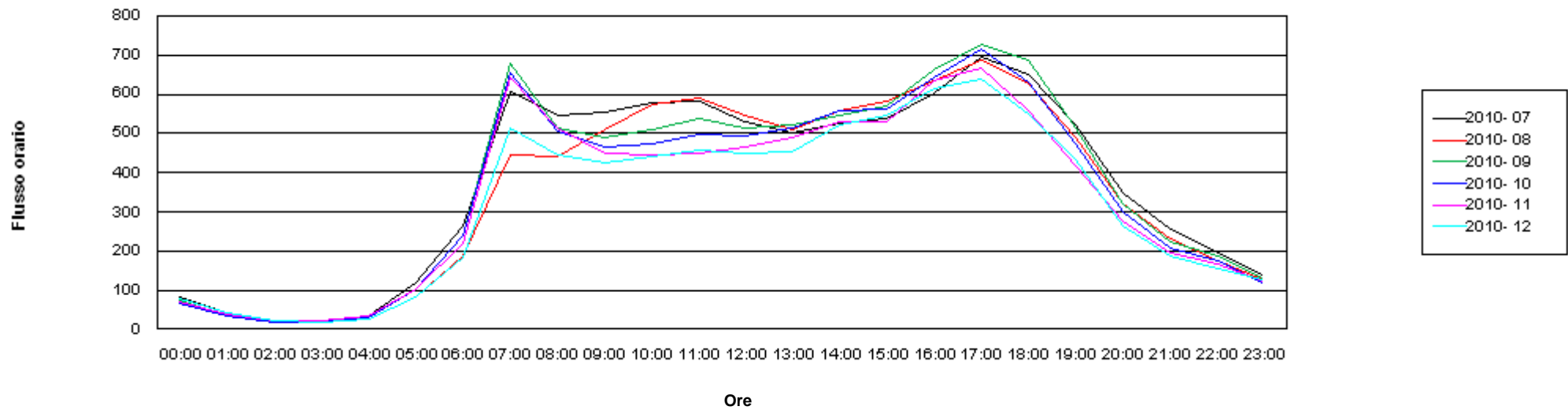

Andamento medio mensile dei flussi di traffico

Sito: 10000105 Strada: SS 12 Abitato: Marco Km: 347,000 Direzione: Tutte Le direzioni
Periodo: Dal 1/7/2010 al 1/1/2011

	2010- 07		2010- 08		2010- 09		2010- 10		2010- 11		2010- 12	
	Pesanti	Tutti	Pesanti	Tutti	Pesanti	Tutti	Pesanti	Tutti	Pesanti	Tutti	Pesanti	Tutti
00:00	4	84	3	79	3	74	3	66	5	70	5	77
01:00	3	43	3	41	2	33	2	32	5	38	4	40
02:00	5	22	4	23	5	18	4	17	6	21	6	21
03:00	10	22	6	17	9	19	8	18	11	21	9	19
04:00	12	35	8	25	11	30	11	28	15	32	9	25
05:00	23	119	16	83	20	104	22	104	25	102	16	83
06:00	48	262	35	188	40	238	44	239	43	219	33	184
07:00	68	605	50	446	70	679	74	657	75	644	53	514
08:00	68	546	50	443	68	515	70	506	67	514	53	445
09:00	72	554	50	510	72	488	71	466	65	448	51	423
10:00	73	579	54	573	82	511	74	472	66	445	52	439
11:00	72	584	56	590	83	539	80	497	65	449	53	459
12:00	53	530	47	547	61	516	62	494	51	464	41	450
13:00	66	501	56	508	72	524	70	515	61	489	49	452
14:00	73	524	59	558	75	547	71	557	64	529	53	523
15:00	78	537	61	583	82	571	76	564	70	532	57	545
16:00	71	603	55	634	76	662	73	643	65	635	51	614
17:00	59	696	50	689	64	730	60	714	56	667	44	637
18:00	42	649	33	629	43	686	39	632	32	558	28	550
19:00	28	522	22	491	26	512	22	474	17	417	19	432
20:00	16	346	13	319	13	321	13	301	11	277	11	263
21:00	12	256	7	231	9	224	9	209	7	194	7	186
22:00	9	193	6	175	6	186	5	175	5	166	6	154
23:00	6	138	6	128	7	129	5	120	8	121	7	125
Diurno	822	7430	642	7202	875	7480	842	7189	755	6792	606	6485
Notturmo	148	1521	108	1309	125	1375	127	1306	139	1260	112	1177
00-24	970	8951	750	8511	1000	8856	969	8496	894	8052	718	7661

Andamento medio mensile dei flussi di traffico

Dati postazione rilevamento

Postazione: 10000105
Tipo: Strada Statale
Strada: SS 12
Abitato: Marco
Km: 347,000
Direzione: Tutte Le direzioni
Corsie: Tutte le corsie
Periodo: Dal 1/1/2010 al 1/7/2010

Dati elaborazione

Stampato il: 23/07/2010
No. pagine: 3

Andamento medio mensile dei flussi di traffico

Sito: 10000105 Strada: SS 12 Abitato: Marco Km: 347,000 Direzione: Tutte Le direzioni
Periodo: Dal 1/1/2010 al 1/7/2010

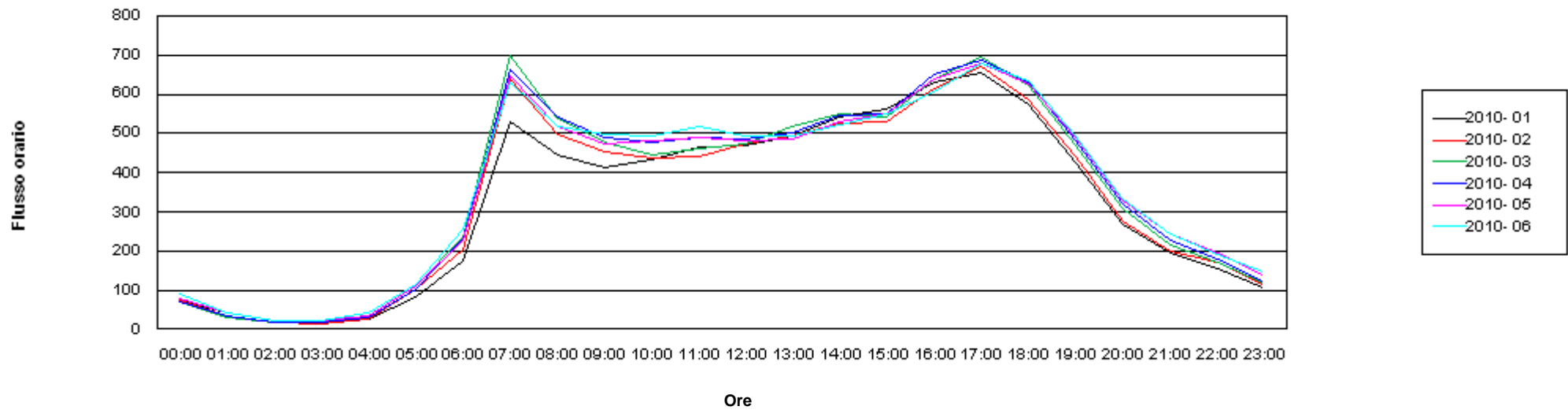

Andamento medio mensile dei flussi di traffico

Sito: 10000105 Strada: SS 12 Abitato: Marco Km: 347,000 Direzione: Tutte Le direzioni
Periodo: Dal 1/1/2010 al 1/7/2010

	2010- 01		2010- 02		2010- 03		2010- 04		2010- 05		2010- 06	
	Pesanti	Tutti	Pesanti	Tutti	Pesanti	Tutti	Pesanti	Tutti	Pesanti	Tutti	Pesanti	Tutti
00:00	2	72	2	72	3	69	3	69	3	79	6	88
01:00	1	42	1	33	1	29	2	33	3	41	4	41
02:00	3	23	3	18	4	16	4	19	5	21	6	23
03:00	7	19	7	15	7	16	8	17	10	21	11	23
04:00	9	26	10	27	12	33	11	31	15	36	17	40
05:00	15	84	20	102	24	109	22	104	24	110	26	114
06:00	28	175	34	204	44	236	46	232	43	228	47	254
07:00	54	528	68	638	77	700	75	664	70	649	68	629
08:00	55	445	67	498	69	538	72	542	65	517	61	519
09:00	56	412	67	451	75	476	80	489	67	472	69	496
10:00	57	433	66	436	70	446	76	476	68	480	72	493
11:00	53	467	60	442	69	462	69	491	67	489	75	520
12:00	40	471	48	474	50	475	50	485	53	482	65	495
13:00	57	494	63	495	67	520	67	502	61	488	72	494
14:00	56	540	63	526	72	551	71	547	66	531	77	521
15:00	61	562	65	529	74	542	75	549	72	549	80	550
16:00	50	629	65	615	72	641	74	651	66	639	75	606
17:00	39	655	48	671	56	694	55	688	53	679	57	677
18:00	26	576	33	586	36	623	37	632	36	626	40	636
19:00	15	425	16	440	21	469	23	483	23	490	25	495
20:00	9	267	9	275	12	310	11	318	14	327	15	330
21:00	7	197	7	199	8	213	10	227	9	242	12	244
22:00	6	155	6	169	7	172	7	181	9	195	11	193
23:00	3	107	4	116	4	120	5	122	7	139	7	149
Diurno	619	6638	730	6804	809	7137	822	7197	768	7093	837	7132
Notturmo	90	1167	103	1229	125	1321	127	1353	142	1438	161	1500
00-24	709	7805	833	8033	934	8458	949	8550	910	8531	998	8631

Andamento medio mensile dei flussi di traffico

Dati postazione rilevamento

Postazione: 10000106
Tipo: Strada Statale
Strada: SS 12
Abitato: S. Michele all' Adige
Km: 395,000
Direzione: Tutte Le direzioni
Corsie: Tutte le corsie
Periodo: Dal 1/1/2010 al 1/7/2010

Dati elaborazione

Stampato il: 23/07/2010
No. pagine: 3



Andamento medio mensile dei flussi di traffico

Sito: 10000106 Strada: SS 12 Abitato: S. Michele all' Adige Km: 395,000 Direzione: Tutte Le direzioni
Periodo: Dal 1/1/2010 al 1/7/2010

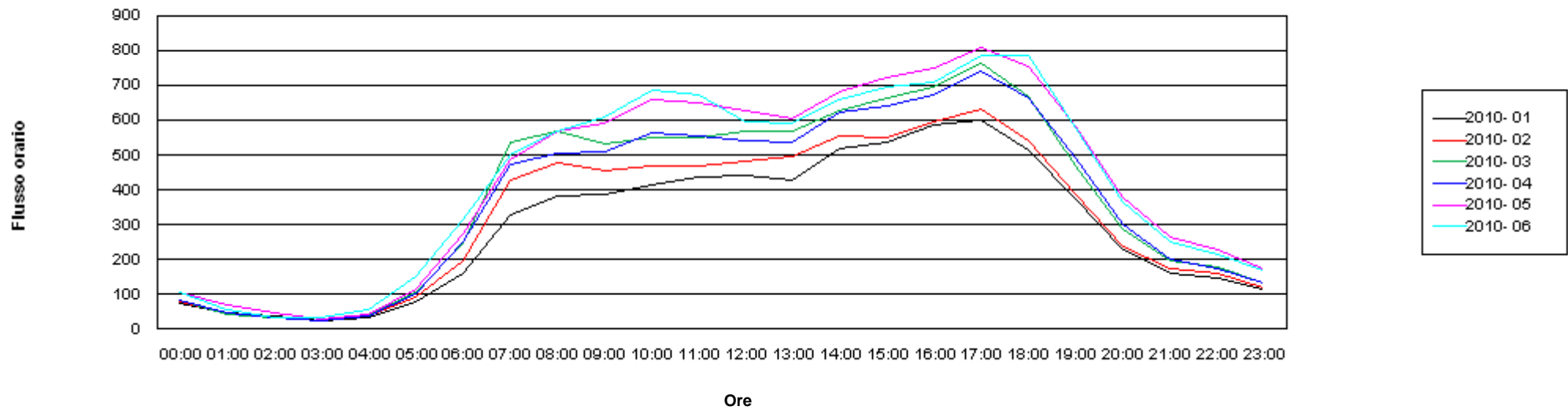

Andamento medio mensile dei flussi di traffico

Sito: 10000106 Strada: SS 12 Abitato: S. Michele all' Adige Km: 395,000 Direzione: Tutte Le direzioni
Periodo: Dal 1/1/2010 al 1/7/2010

	2010- 01		2010- 02		2010- 03		2010- 04		2010- 05		2010- 06	
	Pesanti	Tutti	Pesanti	Tutti	Pesanti	Tutti	Pesanti	Tutti	Pesanti	Tutti	Pesanti	Tutti
00:00	4	76	4	77	6	85	5	81	6	107	11	104
01:00	5	47	6	47	6	43	4	45	6	68	9	56
02:00	5	38	5	33	6	31	5	33	6	46	7	35
03:00	8	25	8	23	10	25	8	24	9	29	13	33
04:00	14	32	16	37	20	43	17	37	18	44	24	57
05:00	30	78	34	93	41	106	38	101	44	114	55	151
06:00	42	159	52	197	75	247	79	249	80	273	99	315
07:00	62	327	89	428	128	539	111	474	105	488	114	500
08:00	79	384	111	477	146	567	115	506	130	569	139	568
09:00	79	388	115	453	143	534	115	510	128	591	134	612
10:00	80	415	113	469	144	552	118	562	132	659	138	688
11:00	78	437	104	471	137	549	115	556	125	652	137	672
12:00	63	440	82	482	104	568	88	542	101	627	97	594
13:00	69	428	99	494	122	567	102	536	114	604	115	591
14:00	79	518	108	555	131	627	114	626	127	684	127	659
15:00	75	536	102	550	131	665	109	642	124	724	126	695
16:00	70	587	95	595	125	694	105	674	112	751	114	710
17:00	61	599	74	633	110	763	96	740	101	809	107	786
18:00	39	513	50	542	73	667	70	664	75	757	80	787
19:00	26	375	30	388	42	467	45	492	54	582	49	577
20:00	17	228	17	237	27	287	26	301	31	378	30	365
21:00	13	160	13	172	15	196	16	201	18	264	20	253
22:00	8	146	10	161	12	179	11	176	14	227	15	214
23:00	6	114	6	120	8	135	7	132	8	172	13	172
Diurno	861	5947	1172	6536	1535	7760	1305	7525	1427	8497	1478	8438
Notturmo	152	1103	171	1196	227	1377	215	1380	241	1723	294	1754
00-24	1012	7050	1343	7733	1761	9137	1520	8905	1668	10220	1772	10192

Andamento medio mensile dei flussi di traffico

Dati postazione rilevamento

Postazione: 10000106
Tipo: Strada Statale
Strada: SS 12
Abitato: S. Michele all' Adige
Km: 395,000
Direzione: Tutte Le direzioni
Corsie: Tutte le corsie
Periodo: Dal 1/7/2010 al 1/1/2011

Dati elaborazione

Stampato il: 17/01/2011
No. pagine: 3

Andamento medio mensile dei flussi di traffico

Sito: 10000106 Strada: SS 12 Abitato: S. Michele all' Adige Km: 395,000 Direzione: Tutte Le direzioni
Periodo: Dal 1/7/2010 al 1/1/2011

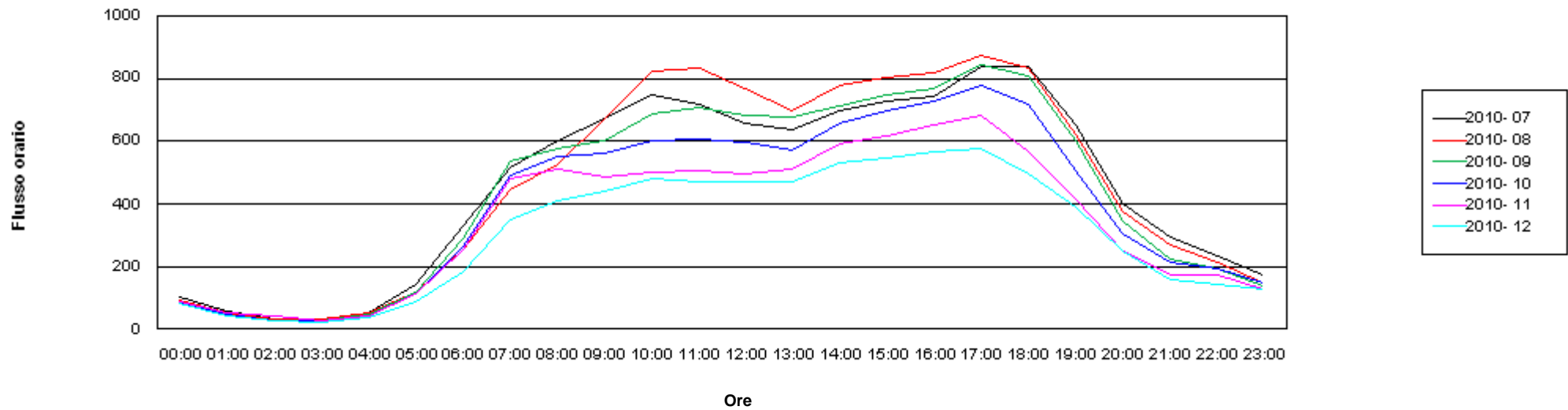

Andamento medio mensile dei flussi di traffico

Sito: 10000106 Strada: SS 12 Abitato: S. Michele all' Adige Km: 395,000 Direzione: Tutte Le direzioni
Periodo: Dal 1/7/2010 al 1/1/2011

	2010- 07		2010- 08		2010- 09		2010- 10		2010- 11		2010- 12	
	Pesanti	Tutti	Pesanti	Tutti	Pesanti	Tutti	Pesanti	Tutti	Pesanti	Tutti	Pesanti	Tutti
00:00	7	103	7	94	7	84	6	79	7	85	5	84
01:00	7	58	6	54	7	44	7	48	7	50	5	43
02:00	6	32	5	30	5	26	6	29	7	41	5	27
03:00	9	32	9	32	8	25	10	28	10	27	8	22
04:00	19	51	20	50	19	47	18	44	16	42	13	35
05:00	48	145	40	120	47	120	44	114	41	112	31	85
06:00	100	328	72	255	85	288	81	262	78	253	49	181
07:00	109	518	86	448	107	538	115	490	105	481	69	347
08:00	136	602	108	529	142	576	138	554	120	512	89	410
09:00	130	674	109	673	141	600	140	563	114	485	92	439
10:00	136	746	116	822	144	689	139	603	117	500	95	479
11:00	129	718	119	833	145	709	139	606	117	507	87	471
12:00	100	655	97	771	118	682	115	597	89	496	71	470
13:00	118	635	105	699	132	678	119	572	106	514	83	469
14:00	130	699	115	778	143	712	131	657	116	591	85	533
15:00	130	730	111	803	143	746	133	697	118	615	85	548
16:00	119	745	103	818	129	770	126	728	110	651	76	565
17:00	112	841	95	876	120	842	116	780	97	684	63	577
18:00	82	841	72	833	90	807	83	716	58	564	43	497
19:00	52	653	44	624	57	602	47	507	36	414	29	389
20:00	32	401	27	374	32	344	29	303	22	247	16	247
21:00	21	293	17	268	18	225	17	215	13	176	10	160
22:00	14	231	12	211	12	196	12	192	11	173	9	143
23:00	10	173	9	148	8	138	7	149	8	127	6	127
Diurno	1483	9056	1278	9506	1613	8950	1540	8070	1303	7013	966	6194
Notturmo	274	1846	223	1636	249	1536	237	1462	220	1333	157	1156
00-24	1757	10902	1501	11142	1861	10486	1776	9532	1523	8346	1123	7350

Andamento medio mensile dei flussi di traffico

Dati postazione rilevamento

Postazione: 10000106
Tipo: Strada Statale
Strada: SS 12
Abitato: S. Michele all' Adige
Km: 395,000
Direzione: Tutte Le direzioni
Corsie: Tutte le corsie
Periodo: Dal 1/1/2011 al 1/3/2011

Dati elaborazione

Stampato il: 22/03/2011
No. pagine: 3

Andamento medio mensile dei flussi di traffico

Sito: 10000106 Strada: SS 12 Abitato: S. Michele all' Adige Km: 395,000 Direzione: Tutte Le direzioni
Periodo: Dal 1/1/2011 al 1/3/2011

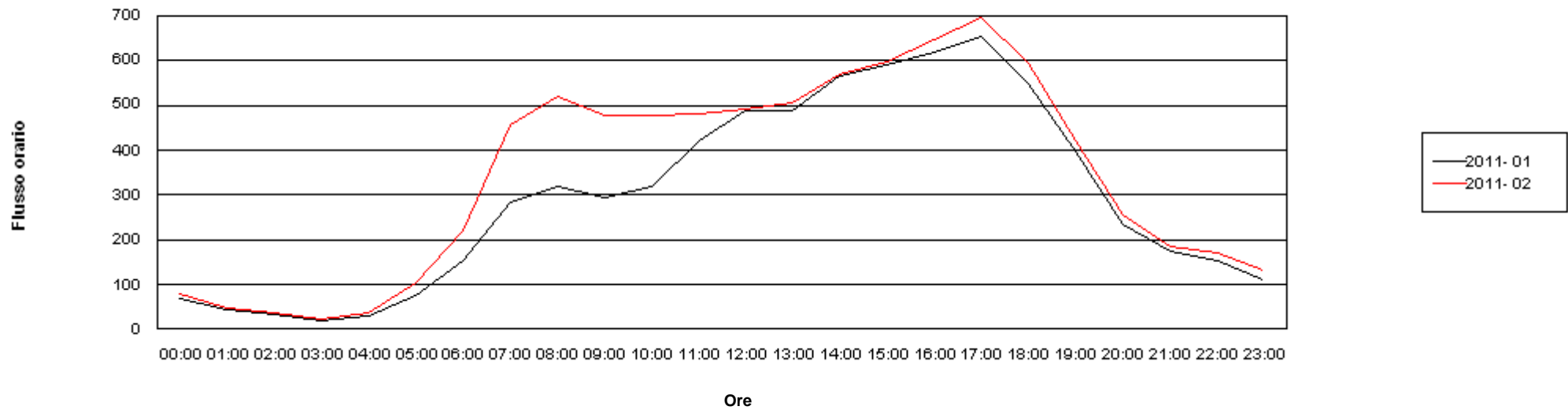

Andamento medio mensile dei flussi di traffico

Sito: 10000106 Strada: SS 12 Abitato: S. Michele all' Adige Km: 395,000 Direzione: Tutte Le direzioni
 Periodo: Dal 1/1/2011 al 1/3/2011

	2011- 01		2011- 02	
	Pesanti	Tutti	Pesanti	Tutti
00:00	5	67	5	80
01:00	4	42	4	47
02:00	5	32	6	38
03:00	6	20	6	22
04:00	10	29	11	35
05:00	25	75	30	103
06:00	45	152	48	219
07:00	54	285	76	458
08:00	71	320	97	519
09:00	66	294	90	478
10:00	66	317	87	478
11:00	81	421	85	481
12:00	75	490	65	493
13:00	78	487	77	507
14:00	91	567	85	569
15:00	90	591	87	599
16:00	89	619	81	646
17:00	72	654	63	696
18:00	46	550	43	595
19:00	31	397	28	421
20:00	17	235	15	255
21:00	10	173	11	184
22:00	9	154	8	172
23:00	5	110	5	131

Diurno	911	5991	964	6938
Notturmo	141	1090	148	1286
00-24	1051	7081	1112	8225

Andamento medio mensile dei flussi di traffico

Dati postazione rilevamento

Postazione: 10000115
Tipo: Strada Statale
Strada: SS 45 BIS
Abitato: Montevideo
Km: 152,000
Direzione: Tutte Le direzioni
Corsie: Tutte le corsie
Periodo: Dal 1/1/2011 al 1/3/2011

Dati elaborazione

Stampato il: 22/03/2011
No. pagine: 3

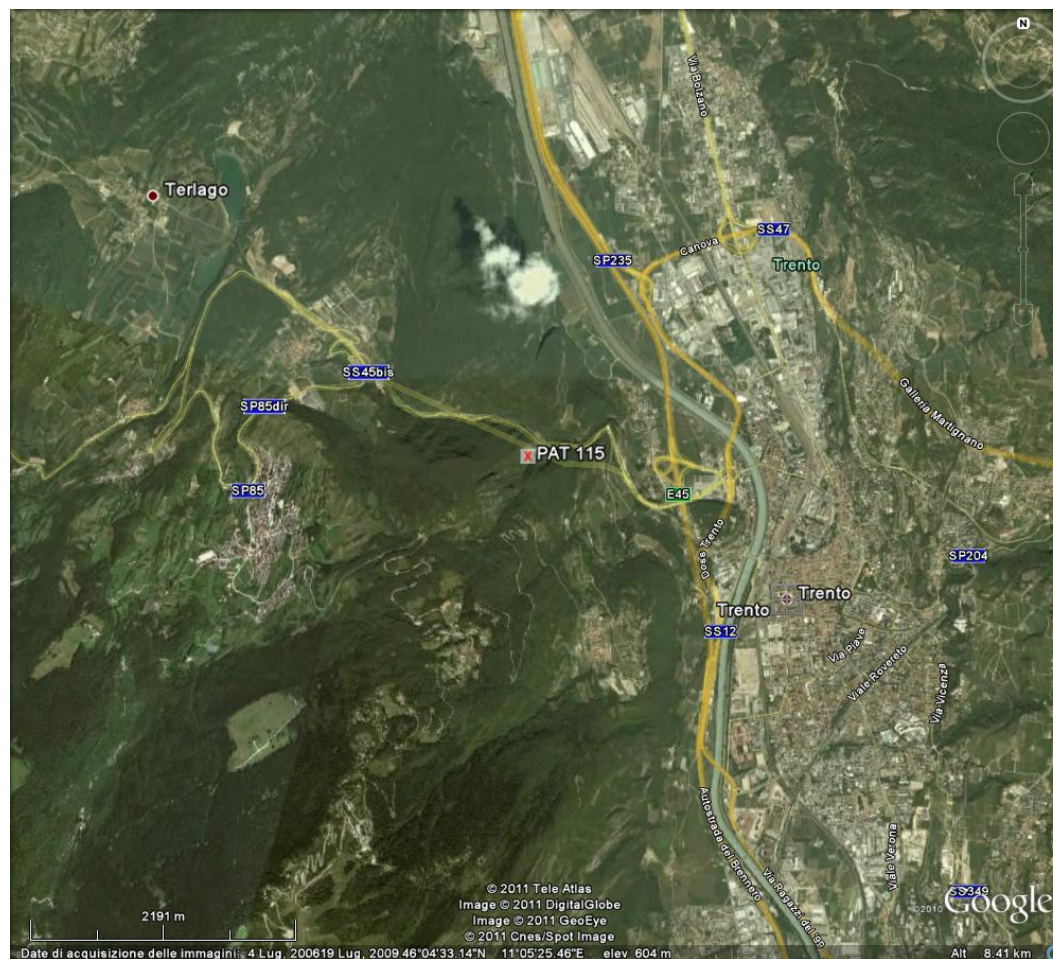

Andamento medio mensile dei flussi di traffico

Sito: 10000115 Strada: SS 45 BIS Abitato: Montevideo Km: 152,000 Direzione: Tutte Le direzioni
Periodo: Dal 1/1/2011 al 1/3/2011

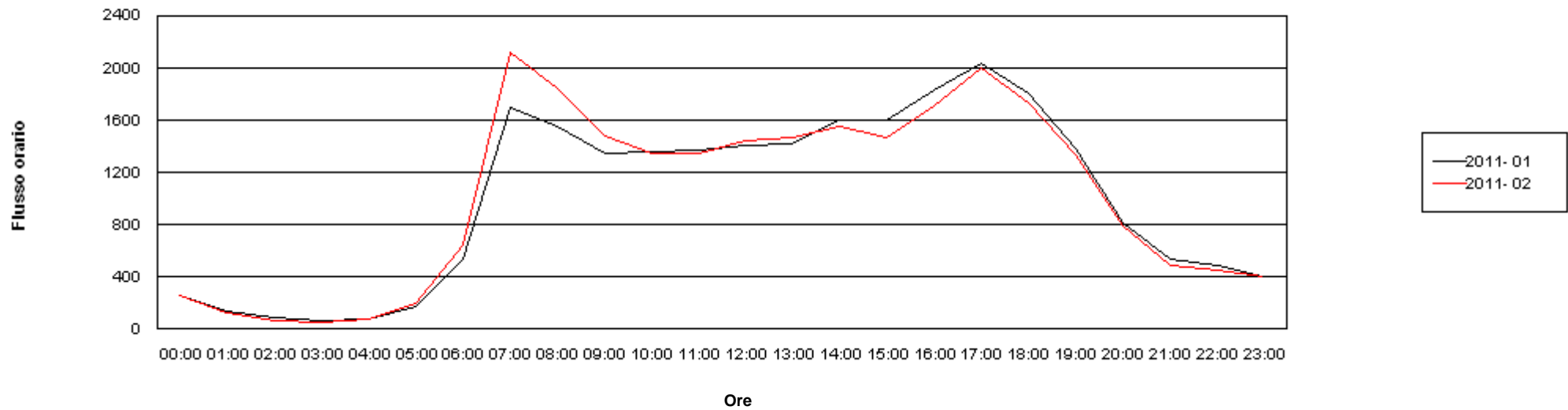

Andamento medio mensile dei flussi di traffico

Sito: 10000115 Strada: SS 45 BIS Abitato: Montevideo Km: 152,000 Direzione: Tutte Le direzioni
Periodo: Dal 1/1/2011 al 1/3/2011

	2011- 01		2011- 02	
	Pesanti	Tutti	Pesanti	Tutti
00:00	6	254	6	255
01:00	4	142	3	121
02:00	5	88	5	70
03:00	9	64	9	53
04:00	21	71	23	73
05:00	41	173	50	203
06:00	81	533	106	646
07:00	128	1698	178	2120
08:00	114	1553	142	1846
09:00	115	1352	145	1477
10:00	110	1360	134	1348
11:00	98	1375	117	1348
12:00	79	1410	93	1440
13:00	89	1424	102	1465
14:00	90	1599	105	1556
15:00	86	1604	96	1464
16:00	88	1830	106	1710
17:00	99	2040	126	2002
18:00	63	1805	73	1736
19:00	37	1383	39	1339
20:00	19	821	19	791
21:00	12	537	10	490
22:00	7	486	8	457
23:00	6	409	5	403

Diurno	1196	20433	1454	20850
Notturmo	210	3577	243	3564
00-24	1405	24010	1698	24414

Andamento medio mensile dei flussi di traffico

Dati postazione rilevamento

Postazione: 10000115
Tipo: Strada Statale
Strada: SS 45 BIS
Abitato: Montevideo
Km: 152,000
Direzione: Tutte Le direzioni
Corsie: Tutte le corsie
Periodo: Dal 1/7/2010 al 1/1/2011

Dati elaborazione

Stampato il: 17/01/2011
No. pagine: 3

Andamento medio mensile dei flussi di traffico

Sito: 10000115 Strada: SS 45 BIS Abitato: Montevideo Km: 152,000 Direzione: Tutte Le direzioni
Periodo: Dal 1/7/2010 al 1/1/2011

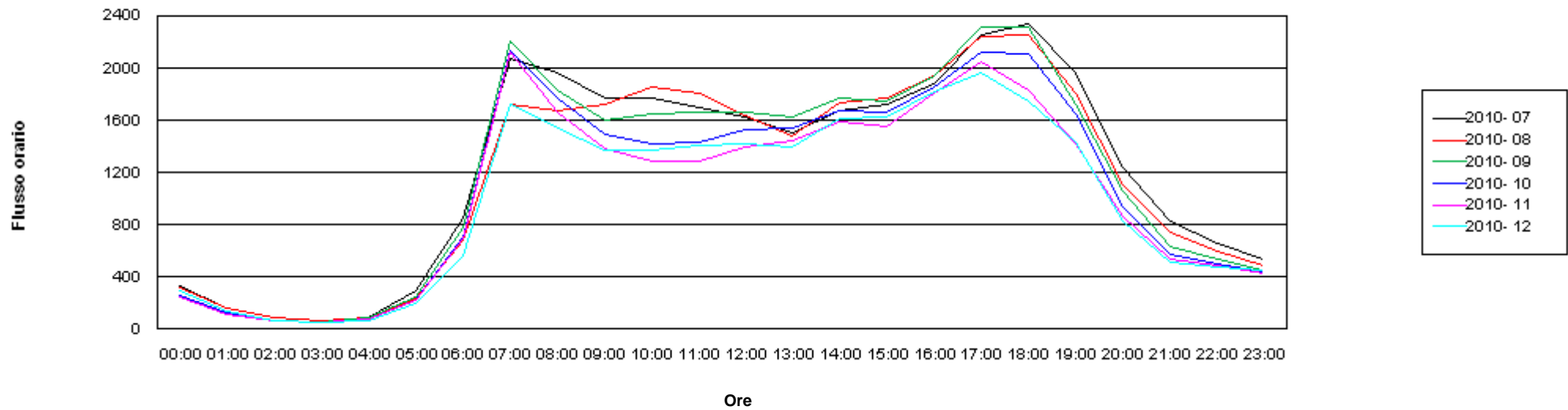

Andamento medio mensile dei flussi di traffico

Sito: 10000115 Strada: SS 45 BIS Abitato: Montevideo Km: 152,000 Direzione: Tutte Le direzioni
Periodo: Dal 1/7/2010 al 1/1/2011

	2010- 07		2010- 08		2010- 09		2010- 10		2010- 11		2010- 12	
	Pesanti	Tutti	Pesanti	Tutti	Pesanti	Tutti	Pesanti	Tutti	Pesanti	Tutti	Pesanti	Tutti
00:00	11	333	11	316	10	251	5	226	6	244	6	294
01:00	9	156	8	155	6	118	4	111	4	109	4	134
02:00	7	85	8	85	6	66	4	56	5	63	5	68
03:00	12	70	11	62	11	52	7	50	9	55	9	56
04:00	29	94	26	85	27	84	21	75	21	71	21	69
05:00	69	289	55	238	67	246	52	202	52	216	44	194
06:00	189	848	133	684	158	773	114	653	115	696	93	564
07:00	263	2068	203	1726	272	2212	189	1987	196	2119	140	1725
08:00	222	1963	185	1676	216	1838	152	1645	159	1666	133	1536
09:00	201	1777	172	1724	203	1601	149	1386	153	1385	126	1372
10:00	196	1773	168	1854	197	1646	142	1317	143	1292	122	1376
11:00	186	1696	163	1813	193	1661	129	1326	127	1285	118	1412
12:00	153	1623	138	1636	161	1667	105	1417	104	1395	91	1421
13:00	159	1511	141	1487	172	1630	120	1430	113	1449	101	1401
14:00	173	1678	150	1731	179	1770	115	1557	119	1589	105	1615
15:00	173	1722	147	1776	173	1746	112	1540	113	1557	95	1632
16:00	182	1880	155	1944	189	1941	116	1726	124	1812	102	1819
17:00	225	2251	179	2247	229	2316	145	2041	142	2052	105	1960
18:00	176	2344	143	2260	171	2312	104	2029	88	1832	75	1750
19:00	111	1960	98	1813	102	1728	60	1595	47	1422	46	1433
20:00	63	1235	51	1104	50	1011	26	898	23	864	23	828
21:00	38	829	32	743	28	607	13	548	12	531	13	517
22:00	24	661	22	594	18	514	9	504	8	494	8	475
23:00	18	538	16	484	14	428	7	424	7	424	8	448
Diurno	2418	24247	2043	23686	2458	24068	1639	20997	1628	20856	1359	20452
Notturmo	469	5140	372	4550	394	4150	263	3747	262	3768	233	3647
00-24	2888	29387	2415	28236	2852	28218	1902	24744	1890	24623	1593	24099

Andamento medio mensile dei flussi di traffico

Dati postazione rilevamento

Postazione: 10000115
Tipo: Strada Statale
Strada: SS 45 BIS
Abitato: Montevideo
Km: 152,000
Direzione: Tutte Le direzioni
Corsie: Tutte le corsie
Periodo: Dal 1/1/2010 al 1/7/2010

Dati elaborazione

Stampato il: 23/07/2010
No. pagine: 3

Andamento medio mensile dei flussi di traffico

Sito: 10000115 Strada: SS 45 BIS Abitato: Montevideo Km: 152,000 Direzione: Tutte Le direzioni
Periodo: Dal 1/1/2010 al 1/7/2010

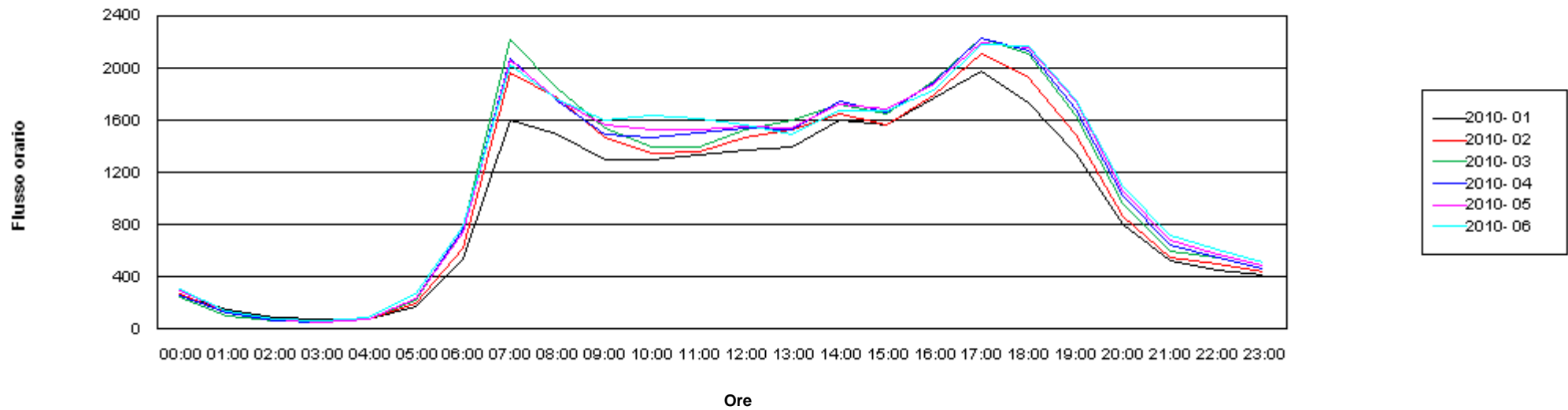

Andamento medio mensile dei flussi di traffico

Sito: 10000115 Strada: SS 45 BIS Abitato: Montevideo Km: 152,000 Direzione: Tutte Le direzioni
Periodo: Dal 1/1/2010 al 1/7/2010

	2010- 01		2010- 02		2010- 03		2010- 04		2010- 05		2010- 06	
	Pesanti	Tutti	Pesanti	Tutti	Pesanti	Tutti	Pesanti	Tutti	Pesanti	Tutti	Pesanti	Tutti
00:00	8	256	8	269	7	245	8	259	10	294	10	307
01:00	6	144	6	125	5	101	5	119	6	139	7	142
02:00	6	86	6	69	7	61	6	69	6	75	6	77
03:00	10	71	11	57	12	55	10	56	9	56	10	60
04:00	22	74	25	75	27	79	25	81	25	79	26	91
05:00	46	177	52	197	58	224	59	236	61	231	68	267
06:00	101	542	120	618	156	767	159	770	155	739	172	793
07:00	161	1601	219	1969	266	2219	260	2074	254	2061	250	2030
08:00	146	1493	185	1772	211	1845	200	1753	210	1762	210	1764
09:00	139	1297	179	1464	198	1541	185	1498	196	1561	202	1600
10:00	137	1297	164	1346	185	1398	182	1469	185	1529	192	1635
11:00	126	1332	152	1359	166	1394	171	1505	174	1535	180	1608
12:00	108	1370	129	1474	143	1532	143	1539	142	1551	140	1572
13:00	118	1395	143	1533	158	1604	155	1529	156	1539	154	1489
14:00	118	1605	138	1653	164	1726	167	1744	166	1723	167	1681
15:00	108	1562	133	1568	154	1653	153	1660	155	1685	167	1680
16:00	125	1768	147	1800	176	1899	169	1888	170	1880	173	1832
17:00	138	1978	174	2107	219	2230	214	2233	206	2195	218	2183
18:00	90	1741	112	1932	140	2115	152	2135	157	2163	157	2176
19:00	56	1345	66	1491	81	1642	88	1693	99	1753	101	1765
20:00	27	806	34	869	41	957	46	1015	51	1056	55	1091
21:00	17	530	19	552	22	592	25	643	30	678	32	718
22:00	11	457	14	502	16	553	17	553	19	571	23	615
23:00	11	420	11	444	13	466	13	463	15	487	16	510
Diurno	1570	19783	1940	21468	2261	22799	2236	22720	2271	22937	2310	23014
Notturmo	264	3562	306	3776	364	4099	375	4264	387	4404	426	4671
00-24	1835	23346	2247	25243	2625	26898	2611	26984	2658	27341	2736	27685

Andamento medio mensile dei flussi di traffico

Dati postazione rilevamento

Postazione: 10000116
Tipo: Strada Statale
Strada: SS 45 BIS
Abitato: Vezzano
Km: 140,000
Direzione: Tutte Le direzioni
Corsie: Tutte le corsie
Periodo: Dal 1/1/2011 al 1/3/2011

Dati elaborazione

Stampato il: 22/03/2011
No. pagine: 3

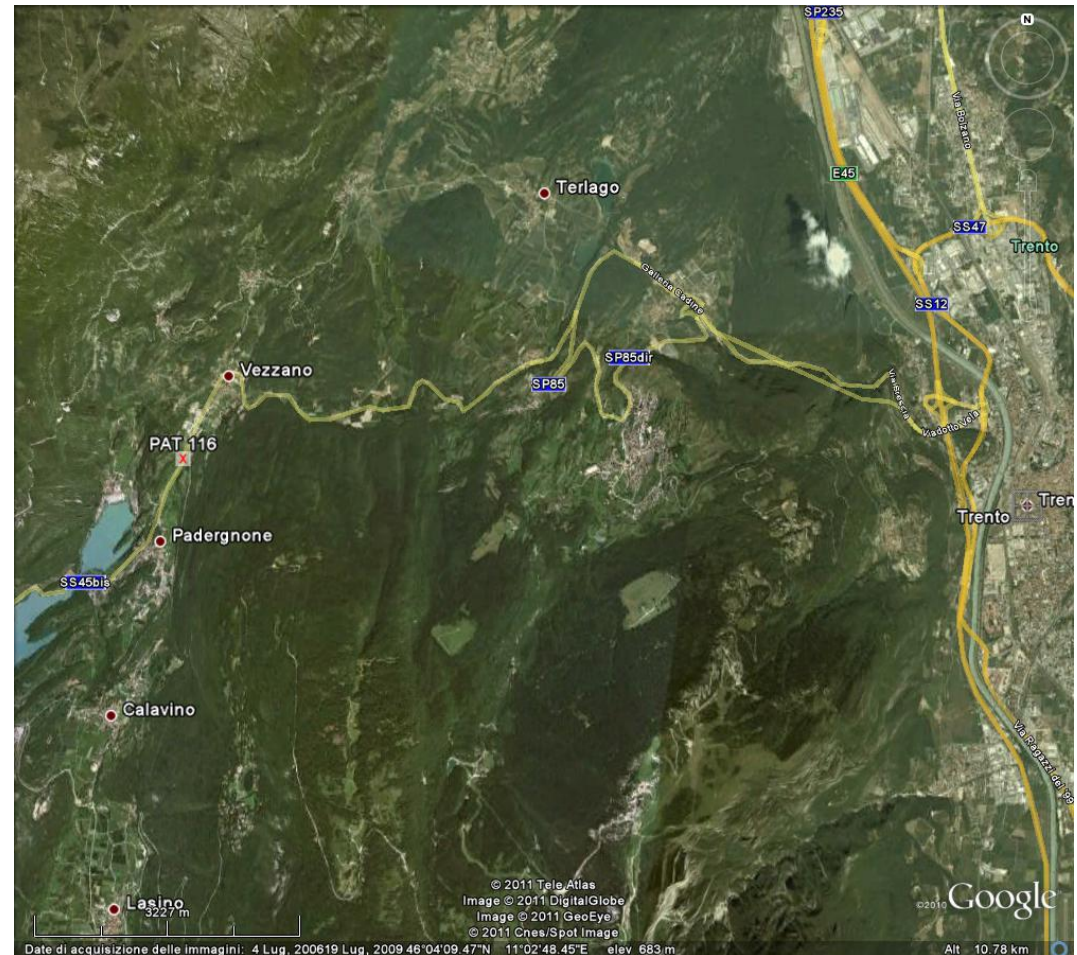

Andamento medio mensile dei flussi di traffico

Sito: 10000116 Strada: SS 45 BIS Abitato: Vezzano Km: 140,000 Direzione: Tutte Le direzioni
Periodo: Dal 1/1/2011 al 1/3/2011

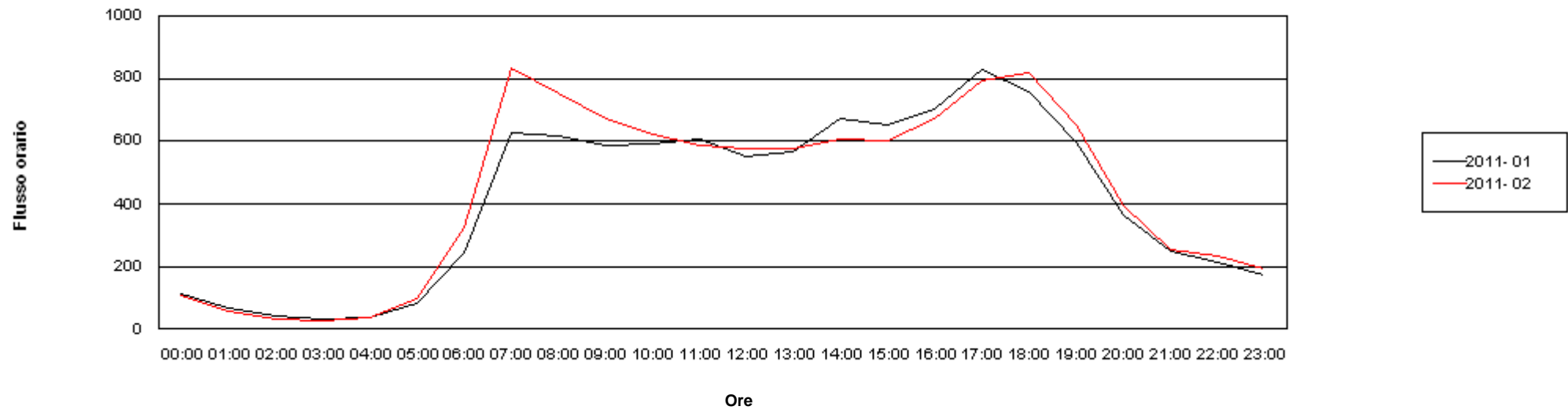

Andamento medio mensile dei flussi di traffico

Sito: 10000116 Strada: SS 45 BIS Abitato: Vezzano Km: 140,000 Direzione: Tutte Le direzioni
Periodo: Dal 1/1/2011 al 1/3/2011

	2011- 01		2011- 02	
	Pesanti	Tutti	Pesanti	Tutti
00:00	4	113	4	109
01:00	3	68	2	55
02:00	4	43	4	34
03:00	5	30	6	25
04:00	12	38	14	38
05:00	27	81	34	97
06:00	49	246	74	323
07:00	70	629	112	832
08:00	71	619	95	754
09:00	72	588	97	672
10:00	69	594	93	622
11:00	62	605	79	589
12:00	53	553	68	574
13:00	52	568	70	576
14:00	53	671	70	606
15:00	51	655	65	603
16:00	55	702	69	671
17:00	63	830	89	791
18:00	40	758	54	820
19:00	25	596	29	651
20:00	13	364	16	394
21:00	8	247	7	255
22:00	5	216	5	234
23:00	5	175	4	194

Diurno	738	8368	989	8761
Notturmo	135	1620	172	1758
00-24	873	9987	1161	10520

Andamento medio mensile dei flussi di traffico

Dati postazione rilevamento

Postazione: 10000116
Tipo: Strada Statale
Strada: SS 45 BIS
Abitato: Vezzano
Km: 140,000
Direzione: Tutte Le direzioni
Corsie: Tutte le corsie
Periodo: Dal 1/7/2010 al 1/1/2011

Dati elaborazione

Stampato il: 17/01/2011
No. pagine: 3

Andamento medio mensile dei flussi di traffico

Sito: 10000116 Strada: SS 45 BIS Abitato: Vezzano Km: 140,000 Direzione: Tutte Le direzioni
Periodo: Dal 1/7/2010 al 1/1/2011

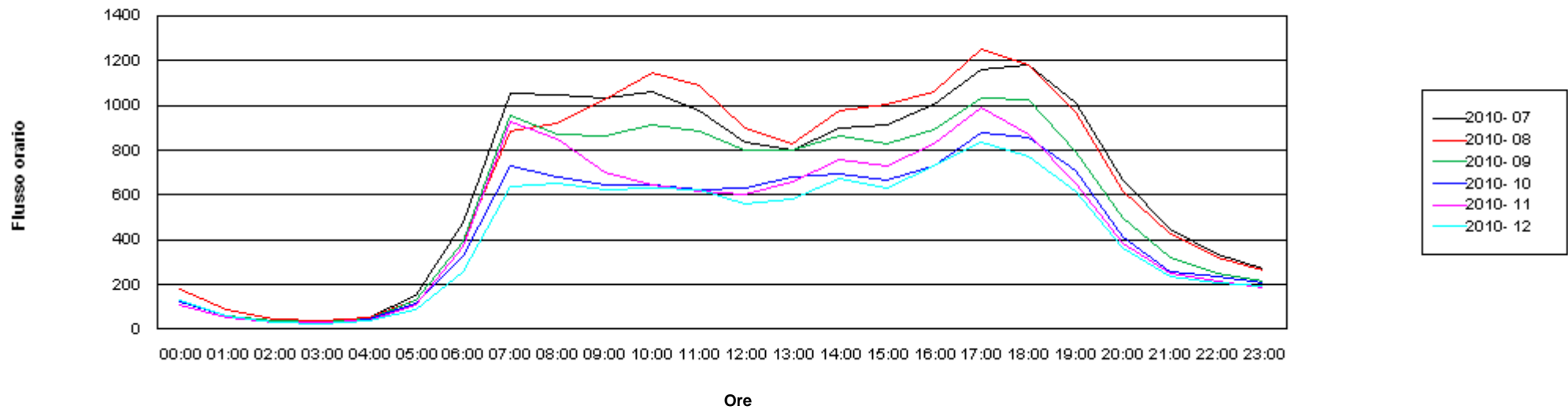

Andamento medio mensile dei flussi di traffico

Sito: 10000116 Strada: SS 45 BIS Abitato: Vezzano Km: 140,000 Direzione: Tutte Le direzioni
Periodo: Dal 1/7/2010 al 1/1/2011

	2010- 07		2010- 08		2010- 09		2010- 10		2010- 11		2010- 12	
	Pesanti	Tutti	Pesanti	Tutti	Pesanti	Tutti	Pesanti	Tutti	Pesanti	Tutti	Pesanti	Tutti
00:00	6	177	5	182	5	124	5	120	5	111	5	126
01:00	3	87	4	88	3	59	3	62	3	50	2	59
02:00	5	47	5	48	5	36	4	28	4	30	3	32
03:00	7	38	7	38	7	28	6	25	7	27	5	26
04:00	17	55	13	50	16	47	15	42	13	39	12	36
05:00	43	154	36	132	42	129	38	110	36	107	27	84
06:00	113	478	78	388	91	391	81	314	82	367	54	257
07:00	135	1056	104	884	126	956	120	705	122	930	79	636
08:00	110	1046	96	924	106	873	101	656	103	852	81	652
09:00	113	1033	94	1028	108	863	103	627	102	700	78	627
10:00	109	1062	97	1144	111	911	105	625	100	645	78	630
11:00	100	980	90	1092	103	883	95	601	87	617	73	626
12:00	79	837	66	896	80	802	76	611	72	605	60	563
13:00	81	799	71	829	84	802	84	658	75	659	63	581
14:00	91	902	78	976	89	866	82	670	80	758	63	675
15:00	90	916	74	1006	84	829	75	643	78	727	56	634
16:00	96	1003	73	1062	87	895	78	708	82	828	60	728
17:00	117	1162	89	1250	104	1032	96	851	103	989	62	839
18:00	85	1184	65	1184	79	1026	74	831	58	872	39	771
19:00	48	1010	40	971	45	794	43	682	32	649	26	619
20:00	23	664	20	614	25	494	22	400	15	383	15	365
21:00	15	449	12	429	12	318	12	250	8	249	8	233
22:00	9	337	7	321	8	252	8	227	6	218	6	208
23:00	7	271	7	260	7	213	7	199	5	186	6	190
Diurno	1253	12989	1039	13245	1205	11532	1131	8869	1095	9831	819	8582
Notturmo	249	2758	195	2550	220	2092	201	1777	183	1767	142	1614
00-24	1502	15747	1234	15795	1425	13624	1332	10646	1278	11598	960	10196

Andamento medio mensile dei flussi di traffico

Dati postazione rilevamento

Postazione: 10000116
Tipo: Strada Statale
Strada: SS 45 BIS
Abitato: Vezzano
Km: 140,000
Direzione: Tutte Le direzioni
Corsie: Tutte le corsie
Periodo: Dal 1/1/2010 al 1/7/2010

Dati elaborazione

Stampato il: 23/07/2010
No. pagine: 3

Andamento medio mensile dei flussi di traffico

Sito: 10000116 Strada: SS 45 BIS Abitato: Vezzano Km: 140,000 Direzione: Tutte Le direzioni
Periodo: Dal 1/1/2010 al 1/7/2010

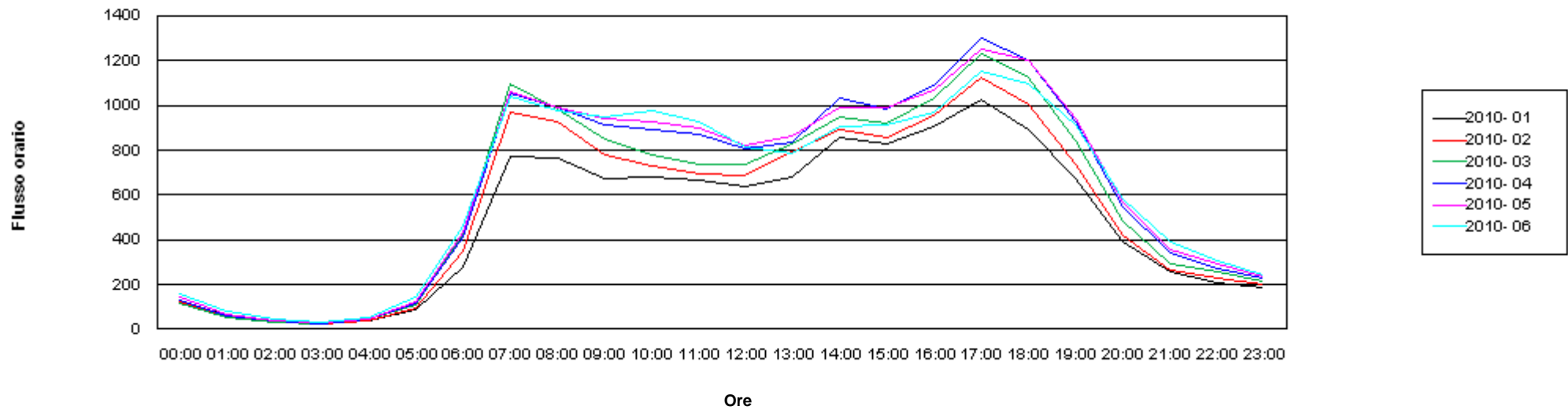

Andamento medio mensile dei flussi di traffico

Sito: 10000116 Strada: SS 45 BIS Abitato: Vezzano Km: 140,000 Direzione: Tutte Le direzioni

Periodo: Dal 1/1/2010 al 1/7/2010

	2010- 01		2010- 02		2010- 03		2010- 04		2010- 05		2010- 06	
	Pesanti	Tutti	Pesanti	Tutti	Pesanti	Tutti	Pesanti	Tutti	Pesanti	Tutti	Pesanti	Tutti
00:00	5	116	5	120	5	113	5	127	7	147	7	158
01:00	3	65	3	55	4	48	4	59	4	69	4	77
02:00	5	38	5	31	6	29	5	37	5	38	5	42
03:00	7	33	7	26	8	26	7	27	8	30	7	31
04:00	14	39	16	41	17	43	17	43	17	45	18	54
05:00	31	85	37	97	41	112	42	117	44	125	45	142
06:00	67	281	86	346	114	423	115	415	117	431	120	460
07:00	102	773	143	973	179	1098	174	1053	165	1060	152	1043
08:00	98	768	127	931	143	985	144	994	142	989	130	977
09:00	94	677	123	777	142	850	139	910	137	943	129	945
10:00	96	681	114	732	132	780	134	895	130	925	124	976
11:00	82	668	98	692	117	738	123	869	125	900	118	928
12:00	69	638	84	684	101	740	99	805	99	820	90	815
13:00	72	684	90	795	106	828	104	835	104	862	96	790
14:00	77	853	90	891	117	950	120	1031	110	994	102	906
15:00	77	832	94	854	122	917	116	982	116	993	104	915
16:00	79	904	100	955	128	1035	126	1090	123	1067	106	966
17:00	91	1024	119	1123	161	1231	157	1303	146	1253	132	1150
18:00	54	894	70	1003	101	1124	111	1205	106	1201	95	1095
19:00	32	674	36	734	51	842	58	927	62	939	56	915
20:00	14	394	17	416	24	485	28	546	30	565	30	581
21:00	9	253	10	264	13	289	14	343	17	359	16	388
22:00	6	204	8	229	9	259	10	274	12	289	12	304
23:00	6	185	6	197	8	215	9	229	9	237	8	246
Diurno	1022	10069	1289	11144	1600	12118	1604	12900	1567	12945	1434	12419
Notturmo	167	1693	200	1821	247	2041	257	2215	269	2336	270	2481
00-24	1189	11762	1489	12965	1847	14159	1862	15115	1836	15282	1705	14900

Andamento medio mensile dei flussi di traffico

Dati postazione rilevamento

Postazione: 10000117
Tipo: Strada Statale
Strada: SS 46
Abitato: S. Colombano
Km: 69,000
Direzione: Tutte Le direzioni
Corsie: Tutte le corsie
Periodo: Dal 1/1/2011 al 1/3/2011

Dati elaborazione

Stampato il: 22/03/2011
No. pagine: 3

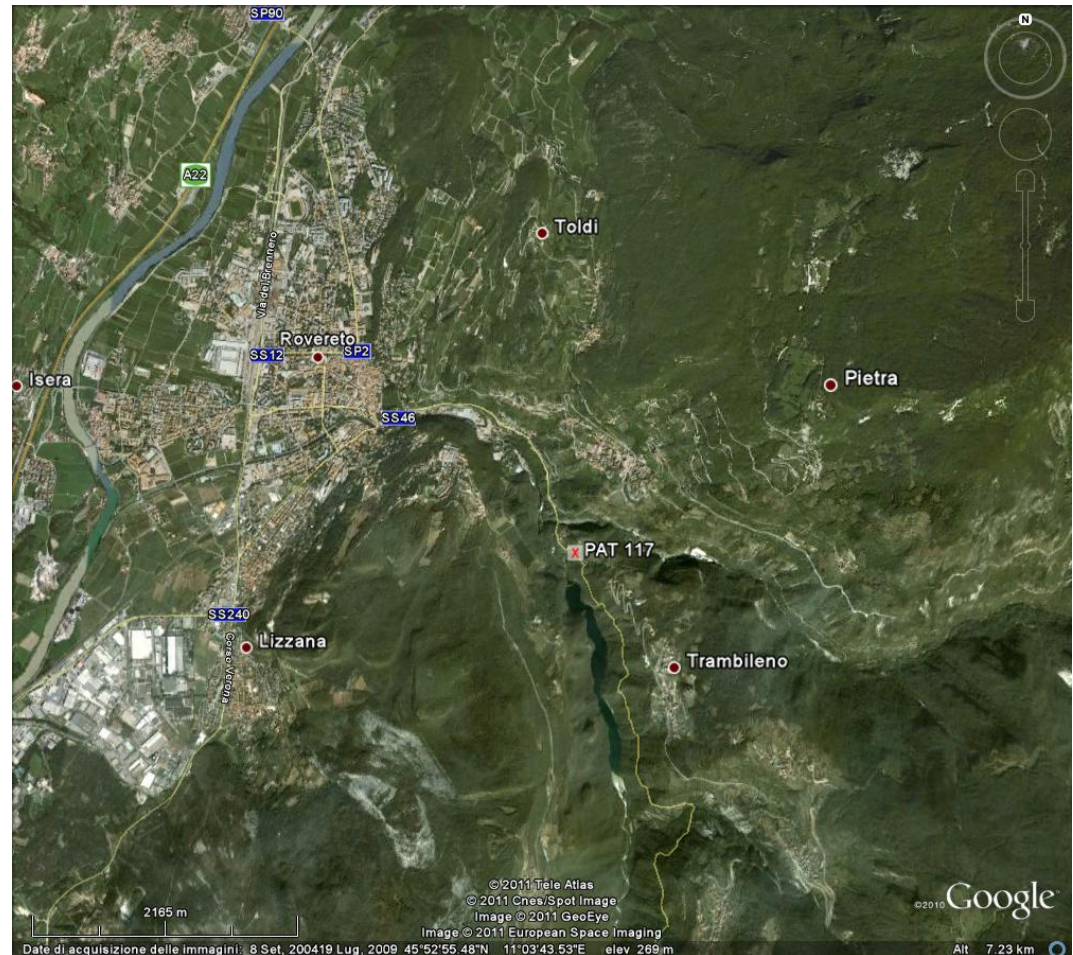

Andamento medio mensile dei flussi di traffico

Sito: 10000117 Strada: SS 46 Abitato: S. Colombano Km: 69,000 Direzione: Tutte Le direzioni
Periodo: Dal 1/1/2011 al 1/3/2011

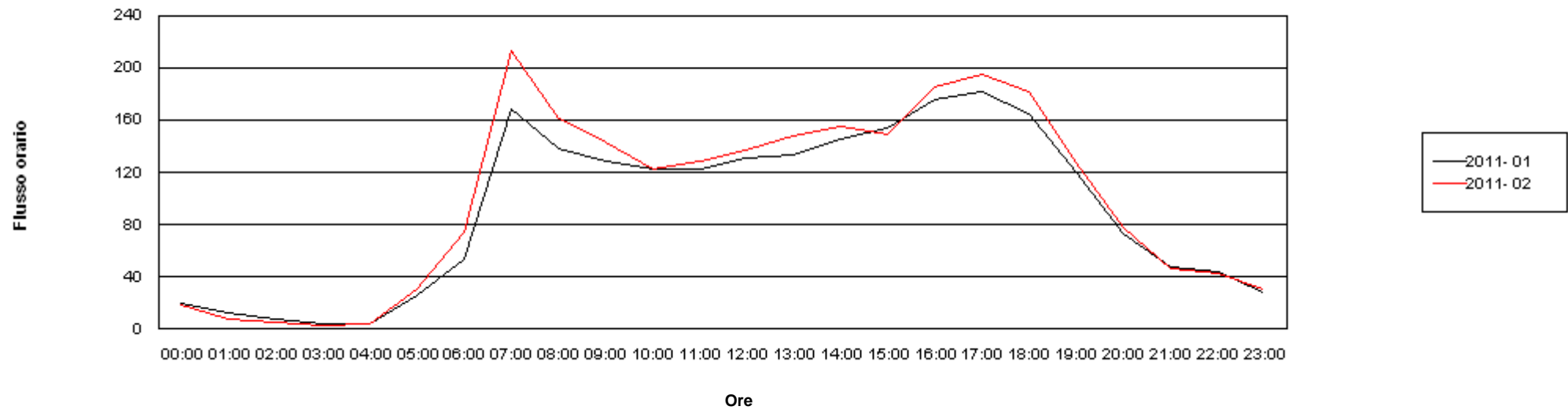

Andamento medio mensile dei flussi di traffico

Sito: 10000117 Strada: SS 46 Abitato: S. Colombano Km: 69,000 Direzione: Tutte Le direzioni
Periodo: Dal 1/1/2011 al 1/3/2011

	2011- 01		2011- 02	
	Pesanti	Tutti	Pesanti	Tutti
00:00	0	20	0	18
01:00	0	12	0	8
02:00	0	8	0	6
03:00	0	4	0	2
04:00	1	4	1	4
05:00	3	26	3	31
06:00	5	54	6	74
07:00	16	169	19	213
08:00	11	139	14	162
09:00	10	129	13	143
10:00	9	122	10	123
11:00	9	123	12	129
12:00	9	131	11	137
13:00	10	134	13	148
14:00	9	146	12	156
15:00	8	154	9	149
16:00	10	176	12	186
17:00	11	182	14	195
18:00	7	165	11	182
19:00	5	120	6	128
20:00	2	73	3	78
21:00	1	48	1	47
22:00	1	44	1	43
23:00	0	28	0	30

Diurno	124	1889	155	2051
Notturmo	13	320	16	341
00-24	137	2209	171	2392

Andamento medio mensile dei flussi di traffico

Dati postazione rilevamento

Postazione: 10000117
Tipo: Strada Statale
Strada: SS 46
Abitato: S. Colombano
Km: 69,000
Direzione: Tutte Le direzioni
Corsie: Tutte le corsie
Periodo: Dal 1/7/2010 al 1/1/2011

Dati elaborazione

Stampato il: 17/01/2011
No. pagine: 3

Andamento medio mensile dei flussi di traffico

Sito: 10000117 Strada: SS 46 Abitato: S. Colombano Km: 69,000 Direzione: Tutte Le direzioni
Periodo: Dal 1/7/2010 al 1/1/2011

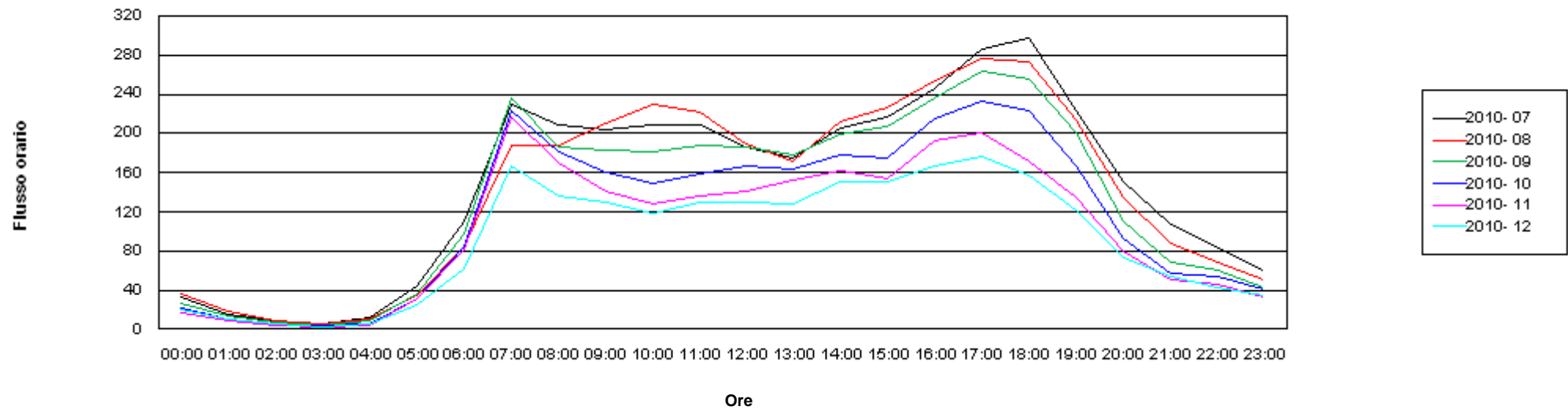

Andamento medio mensile dei flussi di traffico

Sito: 10000117 Strada: SS 46 Abitato: S. Colombano Km: 69,000 Direzione: Tutte Le direzioni
Periodo: Dal 1/7/2010 al 1/1/2011

	2010- 07		2010- 08		2010- 09		2010- 10		2010- 11		2010- 12	
	Pesanti	Tutti	Pesanti	Tutti	Pesanti	Tutti	Pesanti	Tutti	Pesanti	Tutti	Pesanti	Tutti
00:00	0	32	0	36	1	27	0	22	0	17	0	20
01:00	0	15	0	18	0	13	0	10	0	8	0	10
02:00	0	9	0	8	0	7	0	4	0	4	0	5
03:00	0	5	0	5	0	4	0	3	0	3	0	3
04:00	1	12	1	10	1	8	1	5	1	5	1	5
05:00	3	44	3	34	3	36	3	30	4	31	3	24
06:00	9	110	6	85	8	98	7	82	8	81	6	62
07:00	24	229	19	188	25	236	22	216	24	217	16	166
08:00	17	208	14	188	16	186	17	175	17	170	11	136
09:00	14	204	12	210	15	182	14	155	13	141	10	129
10:00	15	208	12	229	13	182	13	144	13	129	9	118
11:00	14	208	11	221	15	188	14	154	14	136	10	129
12:00	11	185	11	189	12	187	13	161	14	141	10	130
13:00	13	175	10	172	13	179	15	159	15	153	11	128
14:00	15	206	12	212	16	198	14	172	15	162	11	150
15:00	14	217	12	226	13	206	11	169	13	154	11	150
16:00	15	246	14	254	15	237	14	208	18	193	12	167
17:00	17	286	14	277	17	264	17	225	16	201	11	176
18:00	14	298	11	274	14	255	13	216	10	172	8	156
19:00	8	223	7	214	8	200	8	161	6	135	5	122
20:00	5	150	4	134	5	111	3	90	3	80	3	74
21:00	3	107	2	88	3	68	1	55	1	50	1	53
22:00	2	83	1	69	1	60	1	51	1	45	1	42
23:00	2	59	1	51	1	42	1	39	1	33	0	35
Diurno	192	2894	159	2855	191	2700	185	2314	188	2103	134	1858
Notturmo	26	626	19	539	23	474	18	392	18	357	15	334
00-24	218	3519	178	3394	215	3174	203	2706	206	2460	149	2192

Andamento medio mensile dei flussi di traffico

Dati postazione rilevamento

Postazione: 10000117
Tipo: Strada Statale
Strada: SS 46
Abitato: S. Colombano
Km: 69,000
Direzione: Tutte Le direzioni
Corsie: Tutte le corsie
Periodo: Dal 1/1/2010 al 1/7/2010

Dati elaborazione

Stampato il: 23/07/2010
No. pagine: 3

Andamento medio mensile dei flussi di traffico

Sito: 10000117 Strada: SS 46 Abitato: S. Colombano Km: 69,000 Direzione: Tutte Le direzioni
Periodo: Dal 1/1/2010 al 1/7/2010

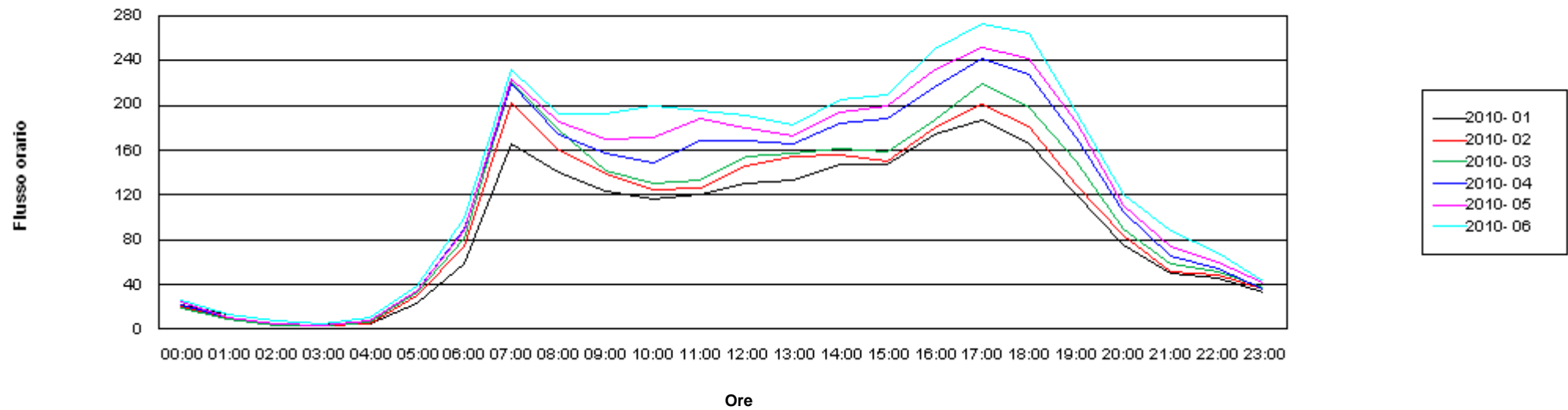

Andamento medio mensile dei flussi di traffico

Sito: 10000117 Strada: SS 46 Abitato: S. Colombano Km: 69,000 Direzione: Tutte Le direzioni
Periodo: Dal 1/1/2010 al 1/7/2010

	2010- 01		2010- 02		2010- 03		2010- 04		2010- 05		2010- 06	
	Pesanti	Tutti	Pesanti	Tutti	Pesanti	Tutti	Pesanti	Tutti	Pesanti	Tutti	Pesanti	Tutti
00:00	0	22	0	21	0	19	0	21	0	25	0	26
01:00	0	14	0	10	0	9	0	10	0	10	0	14
02:00	0	7	0	4	0	4	0	5	0	5	0	7
03:00	0	5	0	3	0	3	0	4	0	4	0	5
04:00	1	5	1	4	1	7	2	8	2	8	2	10
05:00	2	22	3	30	3	33	3	34	3	35	4	39
06:00	5	58	6	74	6	81	6	90	8	88	7	100
07:00	12	165	17	202	20	221	21	220	22	223	27	232
08:00	9	140	11	160	13	179	15	174	16	185	15	193
09:00	8	123	10	139	11	141	12	158	15	171	15	193
10:00	9	116	12	125	12	130	13	149	13	172	13	200
11:00	9	120	11	127	13	134	13	168	13	189	14	196
12:00	9	131	10	147	11	154	13	168	12	179	12	192
13:00	9	133	12	154	13	158	12	165	16	172	13	182
14:00	8	147	11	155	13	162	12	184	14	194	15	206
15:00	9	148	10	150	11	159	12	188	12	200	13	209
16:00	10	175	12	180	13	187	14	216	16	232	16	251
17:00	10	187	12	201	15	220	15	242	17	252	17	274
18:00	7	165	8	181	9	199	11	228	12	243	13	264
19:00	4	120	5	129	6	150	7	171	8	186	8	193
20:00	3	75	3	84	3	89	5	106	5	111	5	120
21:00	1	50	1	51	1	58	2	65	2	73	3	88
22:00	0	45	1	48	1	51	1	54	1	59	2	68
23:00	0	33	1	35	1	37	1	36	1	42	1	43
Diurno	115	1870	141	2049	162	2192	169	2430	186	2598	189	2785
Notturmo	14	336	16	365	17	389	20	432	22	460	24	519
00-24	129	2206	156	2413	179	2582	189	2861	208	3058	213	3304

Andamento medio mensile dei flussi di traffico

Dati postazione rilevamento

Postazione: 10000118
Tipo: Strada Statale
Strada: SS 46
Abitato: Pian delle Fugazze
Km: 46,000
Direzione: Tutte Le direzioni
Corsie: Tutte le corsie
Periodo: Dal 1/1/2011 al 1/3/2011

Dati elaborazione

Stampato il: 22/03/2011
No. pagine: 3

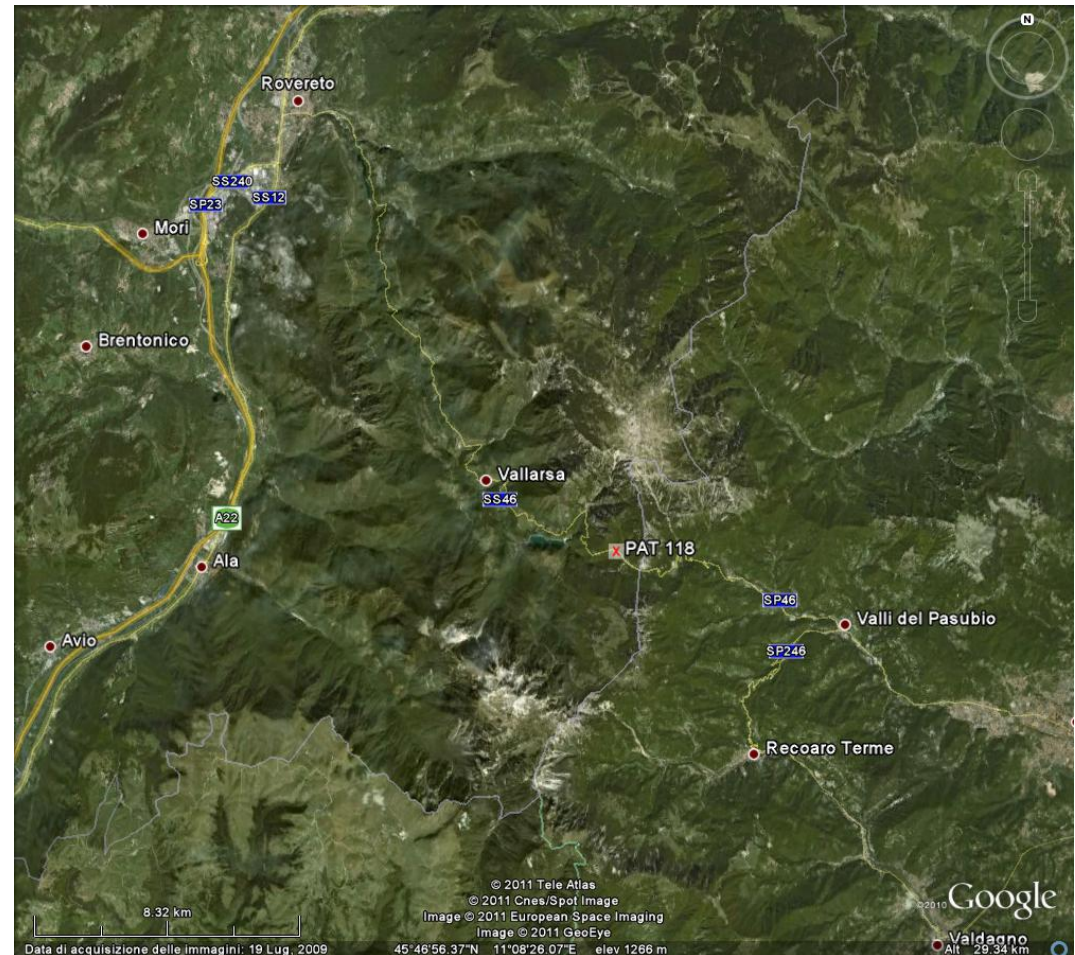

Andamento medio mensile dei flussi di traffico

Sito: 10000118 Strada: SS 46 Abitato: Pian delle Fugazze Km: 46,000 Direzione: Tutte Le direzioni
Periodo: Dal 1/1/2011 al 1/3/2011

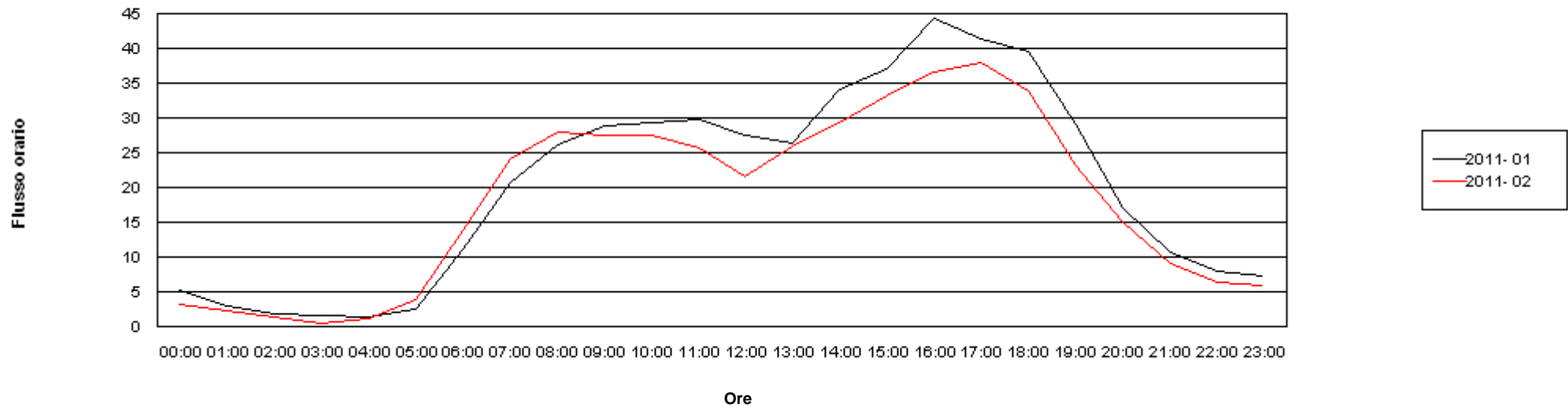

Andamento medio mensile dei flussi di traffico

Sito: 10000118 Strada: SS 46 Abitato: Pian delle Fugazze Km: 46,000 Direzione: Tutte Le direzioni
Periodo: Dal 1/1/2011 al 1/3/2011

	2011- 01		2011- 02	
	Pesanti	Tutti	Pesanti	Tutti
00:00	0	5	0	3
01:00	0	3	0	2
02:00	0	2	0	1
03:00	0	2	0	1
04:00	0	2	0	1
05:00	1	3	1	4
06:00	3	11	4	14
07:00	3	21	4	24
08:00	3	26	3	28
09:00	3	29	3	28
10:00	2	29	4	27
11:00	2	30	3	26
12:00	2	28	2	22
13:00	2	27	3	26
14:00	2	34	3	29
15:00	2	37	3	33
16:00	3	44	4	37
17:00	3	41	3	38
18:00	2	40	2	34
19:00	1	29	1	23
20:00	1	17	1	15
21:00	0	11	1	9
22:00	0	8	1	7
23:00	0	7	0	6

Diurno	31	415	37	375
Notturmo	6	70	8	63
00-24	37	485	45	439

Andamento medio mensile dei flussi di traffico

Dati postazione rilevamento

Postazione: 10000118
Tipo: Strada Statale
Strada: SS 46
Abitato: Pian delle Fugazze
Km: 46,000
Direzione: Tutte Le direzioni
Corsie: Tutte le corsie
Periodo: Dal 1/7/2010 al 1/1/2011

Dati elaborazione

Stampato il: 17/01/2011
No. pagine: 3

Andamento medio mensile dei flussi di traffico

Sito: 10000118 Strada: SS 46 Abitato: Pian delle Fugazze Km: 46,000 Direzione: Tutte Le direzioni
Periodo: Dal 1/7/2010 al 1/1/2011

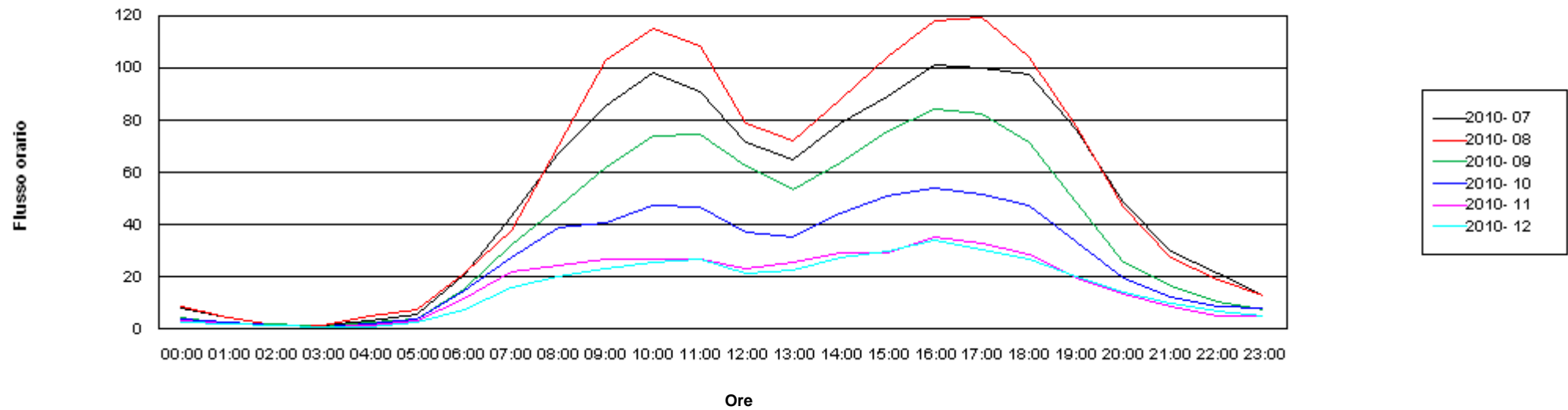

Andamento medio mensile dei flussi di traffico

Sito: 10000118 Strada: SS 46 Abitato: Pian delle Fugazze Km: 46,000 Direzione: Tutte Le direzioni
Periodo: Dal 1/7/2010 al 1/1/2011

	2010- 07		2010- 08		2010- 09		2010- 10		2010- 11		2010- 12	
	Pesanti	Tutti	Pesanti	Tutti	Pesanti	Tutti	Pesanti	Tutti	Pesanti	Tutti	Pesanti	Tutti
00:00	0	8	0	9	0	4	0	4	0	3	0	3
01:00	0	5	0	5	0	2	0	2	0	2	0	2
02:00	0	1	0	2	0	2	0	2	0	1	0	1
03:00	0	1	0	2	0	1	0	1	0	1	0	1
04:00	1	3	0	5	0	3	0	2	0	1	0	1
05:00	1	6	1	7	0	4	0	4	1	3	1	2
06:00	3	21	2	21	3	15	3	14	3	12	2	8
07:00	3	43	3	38	3	32	3	28	3	22	3	16
08:00	6	68	4	70	5	47	4	39	4	25	3	20
09:00	6	86	6	103	5	62	5	41	4	27	3	23
10:00	5	98	4	115	5	74	4	48	3	27	2	25
11:00	5	91	5	108	5	74	4	47	3	27	3	27
12:00	4	72	3	79	4	63	3	37	3	23	2	21
13:00	3	65	4	72	4	53	3	35	3	26	2	23
14:00	4	79	4	88	4	64	3	45	3	29	2	27
15:00	5	89	5	104	4	76	4	51	3	29	3	30
16:00	6	101	5	118	5	84	4	54	4	35	3	34
17:00	5	100	5	119	5	83	4	52	3	33	2	30
18:00	4	98	4	104	3	71	4	47	2	29	2	27
19:00	3	76	3	78	3	48	2	33	1	20	1	20
20:00	2	48	2	47	1	26	1	20	0	13	1	14
21:00	1	30	1	27	1	16	1	12	0	9	1	10
22:00	1	21	1	19	0	10	0	9	0	5	0	7
23:00	1	13	0	13	0	8	0	8	0	5	0	5
Diurno	60	1065	55	1198	55	832	47	557	38	351	30	324
Notturmo	10	157	7	157	7	91	6	77	5	56	5	54
00-24	69	1222	61	1355	62	923	53	635	43	407	36	378

Andamento medio mensile dei flussi di traffico

Dati postazione rilevamento

Postazione: 10000118
Tipo: Strada Statale
Strada: SS 46
Abitato: Pian delle Fugazze
Km: 46,000
Direzione: Tutte Le direzioni
Corsie: Tutte le corsie
Periodo: Dal 1/1/2010 al 1/7/2010

Dati elaborazione

Stampato il: 23/07/2010
No. pagine: 3

Andamento medio mensile dei flussi di traffico

Sito: 10000118 Strada: SS 46 Abitato: Pian delle Fugazze Km: 46,000 Direzione: Tutte Le direzioni
Periodo: Dal 1/1/2010 al 1/7/2010

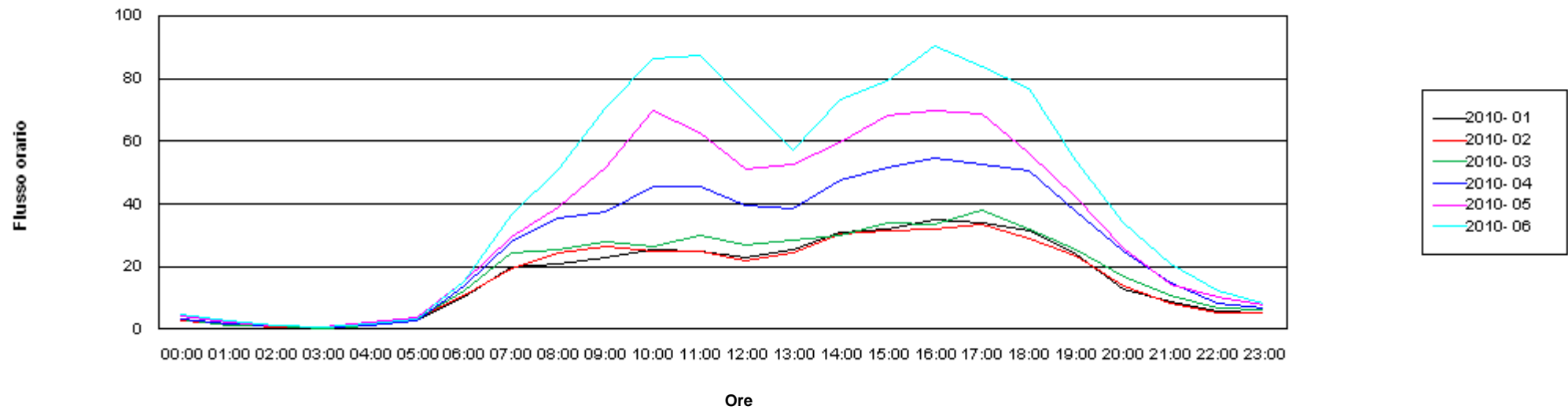

Andamento medio mensile dei flussi di traffico

Sito: 10000118 Strada: SS 46 Abitato: Pian delle Fugazze Km: 46,000 Direzione: Tutte Le direzioni
Periodo: Dal 1/1/2010 al 1/7/2010

	2010- 01		2010- 02		2010- 03		2010- 04		2010- 05		2010- 06	
	Pesanti	Tutti	Pesanti	Tutti	Pesanti	Tutti	Pesanti	Tutti	Pesanti	Tutti	Pesanti	Tutti
00:00	0	3	0	3	0	3	0	3	0	4	0	5
01:00	0	2	0	2	0	1	0	2	0	2	0	2
02:00	0	1	0	1	0	1	0	1	0	1	0	1
03:00	0	1	0	1	0	0	0	1	0	1	0	1
04:00	0	1	1	2	1	1	0	1	1	2	0	2
05:00	1	3	1	3	1	3	1	3	0	4	1	3
06:00	3	10	3	11	4	12	3	14	3	15	3	16
07:00	2	20	2	19	2	24	2	28	3	29	3	36
08:00	3	21	3	24	3	25	4	36	4	39	5	51
09:00	3	23	4	26	3	28	4	37	5	52	6	71
10:00	3	25	3	25	3	26	4	45	4	70	5	86
11:00	2	25	3	25	3	30	3	46	5	63	4	88
12:00	2	23	3	22	2	27	4	39	3	51	4	72
13:00	2	25	2	24	2	28	3	38	4	53	3	57
14:00	2	31	2	31	2	30	3	47	3	60	3	73
15:00	2	32	3	31	3	34	4	52	4	68	4	79
16:00	4	35	3	32	3	34	4	54	5	70	5	91
17:00	2	34	3	33	2	38	3	53	4	69	5	84
18:00	2	32	2	29	2	32	3	50	3	56	4	77
19:00	1	24	1	23	1	25	2	38	2	42	3	54
20:00	1	13	1	14	1	17	1	25	1	26	2	34
21:00	1	9	1	8	1	11	1	15	1	14	1	21
22:00	0	6	0	5	0	7	0	8	0	10	1	12
23:00	1	5	0	5	0	6	0	7	0	8	0	8
Diurno	29	350	33	345	33	383	41	564	48	721	55	919
Notturmo	7	54	8	53	8	63	7	79	8	88	9	105
00-24	36	404	41	398	40	446	48	643	55	809	63	1024

Andamento medio mensile dei flussi di traffico

Dati postazione rilevamento

Postazione: 10000119
Tipo: Strada Statale
Strada: SS 47
Abitato: Crozi
Km: 123,000
Direzione: Tutte Le direzioni
Corsie: Tutte le corsie
Periodo: Dal 1/1/2010 al 1/7/2010

Dati elaborazione

Stampato il: 23/07/2010
No. pagine: 3

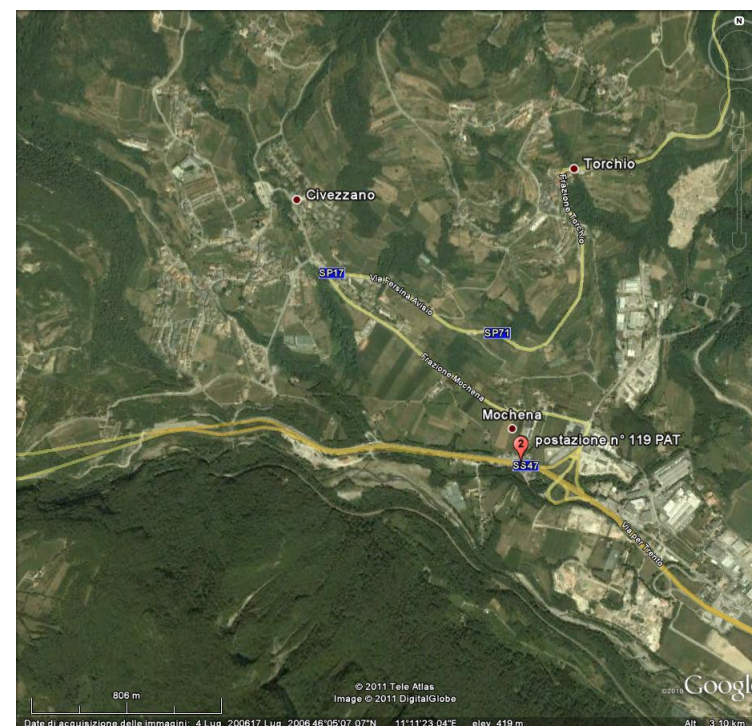

Andamento medio mensile dei flussi di traffico

Sito: 10000119 Strada: SS 47 Abitato: Crozi Km: 123,000 Direzione: Tutte Le direzioni
Periodo: Dal 1/1/2010 al 1/7/2010

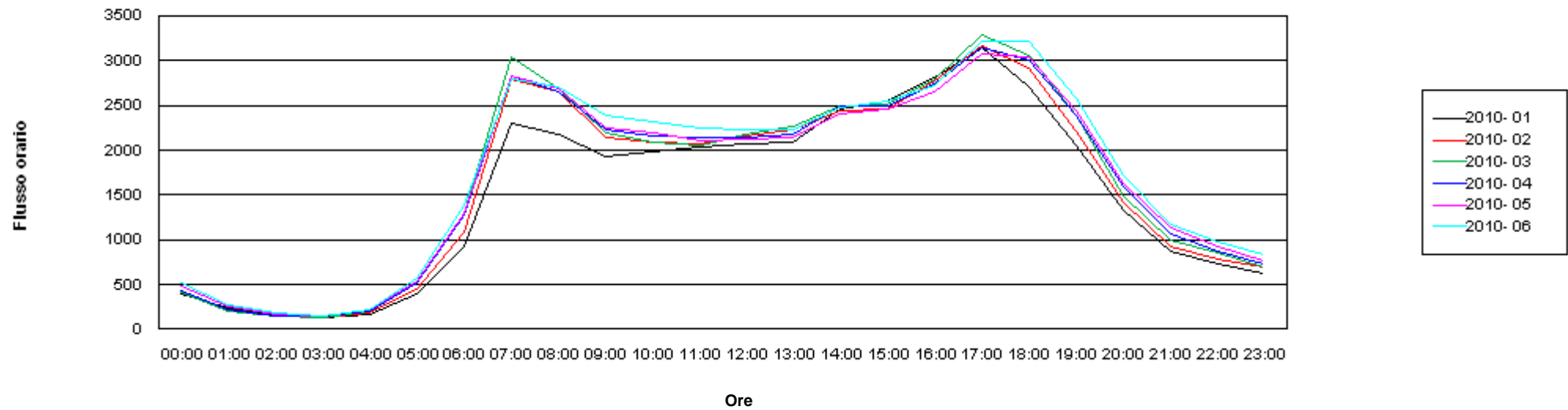

Andamento medio mensile dei flussi di traffico

Sito: 10000119 Strada: SS 47 Abitato: Crozi Km: 123,000 Direzione: Tutte Le direzioni

Periodo: Dal 1/1/2010 al 1/7/2010

	2010- 01		2010- 02		2010- 03		2010- 04		2010- 05		2010- 06	
	Pesanti	Tutti	Pesanti	Tutti	Pesanti	Tutti	Pesanti	Tutti	Pesanti	Tutti	Pesanti	Tutti
00:00	25	403	29	420	26	406	30	426	32	474	33	523
01:00	23	244	27	226	29	197	27	224	27	251	28	268
02:00	27	161	32	149	34	134	32	143	33	159	36	177
03:00	35	130	44	133	48	129	51	147	46	145	47	150
04:00	63	169	76	183	87	206	86	203	79	210	80	221
05:00	129	403	156	452	188	524	181	516	177	536	182	579
06:00	210	920	274	1085	343	1297	340	1271	328	1290	355	1384
07:00	299	2299	419	2789	500	3040	475	2831	454	2837	458	2795
08:00	269	2184	369	2661	412	2683	409	2656	403	2682	398	2716
09:00	268	1929	349	2146	394	2190	384	2230	373	2239	373	2397
10:00	260	1985	343	2087	382	2096	373	2161	365	2196	371	2323
11:00	266	2035	329	2075	371	2062	372	2150	361	2100	354	2244
12:00	233	2065	287	2165	314	2175	315	2145	306	2127	290	2227
13:00	237	2088	298	2227	341	2267	332	2173	318	2137	312	2226
14:00	256	2455	314	2443	357	2489	363	2490	356	2410	350	2486
15:00	238	2542	298	2461	338	2517	343	2504	339	2467	344	2550
16:00	252	2806	316	2784	371	2804	355	2745	339	2650	348	2726
17:00	240	3142	318	3167	386	3286	368	3148	344	3076	346	3212
18:00	164	2715	217	2916	260	3056	267	3002	266	3034	269	3213
19:00	109	2061	137	2211	172	2386	179	2392	177	2448	176	2590
20:00	69	1321	86	1415	105	1487	109	1595	114	1623	112	1724
21:00	55	877	65	930	76	987	83	1061	85	1130	74	1166
22:00	41	738	47	787	57	854	61	871	61	921	56	984
23:00	31	629	39	687	43	695	44	725	43	772	51	833
Diurno	3092	30306	3994	32131	4598	33052	4533	32626	4401	32404	4388	33704
Notturmo	708	5994	874	6466	1036	6916	1043	7183	1025	7511	1053	8009
00-24	3800	36300	4868	38597	5634	39968	5576	39809	5426	39915	5441	41713

Andamento medio mensile dei flussi di traffico

Dati postazione rilevamento

Postazione: 10000119
Tipo: Strada Statale
Strada: SS 47
Abitato: Crozi
Km: 123,000
Direzione: Tutte Le direzioni
Corsie: Tutte le corsie
Periodo: Dal 1/7/2010 al 1/1/2011

Dati elaborazione

Stampato il: 17/01/2011
No. pagine: 3

Andamento medio mensile dei flussi di traffico

Sito: 10000119 Strada: SS 47 Abitato: Crozi Km: 123,000 Direzione: Tutte Le direzioni
Periodo: Dal 1/7/2010 al 1/1/2011

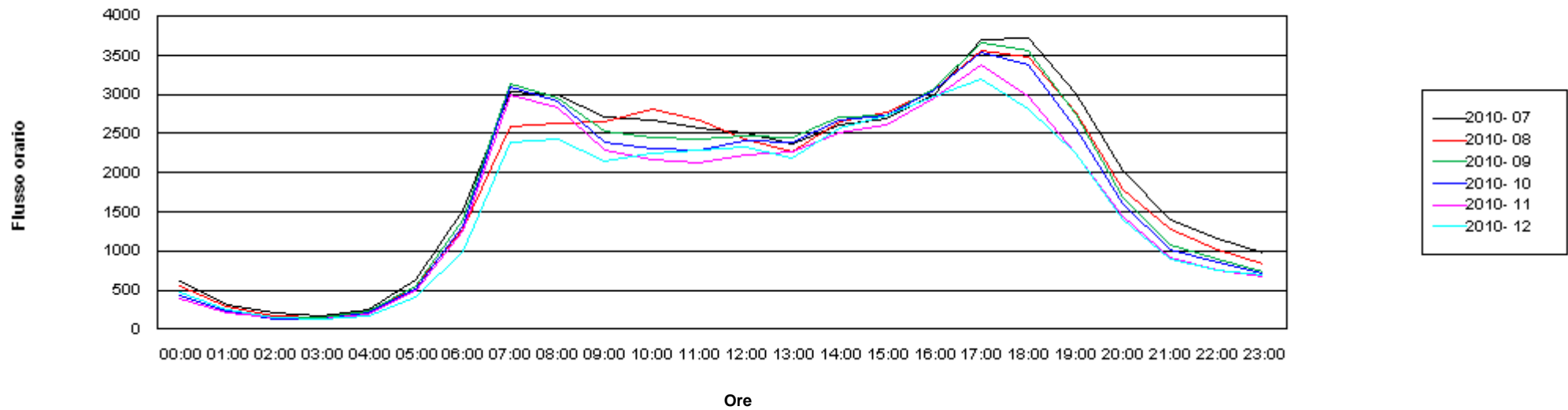

Andamento medio mensile dei flussi di traffico

Sito: 10000119 Strada: SS 47 Abitato: Crozi Km: 123,000 Direzione: Tutte Le direzioni
Periodo: Dal 1/7/2010 al 1/1/2011

	2010- 07		2010- 08		2010- 09		2010- 10		2010- 11		2010- 12	
	Pesanti	Tutti	Pesanti	Tutti	Pesanti	Tutti	Pesanti	Tutti	Pesanti	Tutti	Pesanti	Tutti
00:00	35	607	31	546	28	428	30	425	27	391	26	464
01:00	33	313	28	290	26	227	26	231	24	214	21	240
02:00	40	202	34	178	34	147	32	136	31	148	29	151
03:00	48	177	42	153	45	143	44	131	41	134	35	122
04:00	88	256	68	217	86	223	77	197	77	194	65	177
05:00	182	635	141	552	168	548	163	493	162	497	131	413
06:00	346	1516	261	1271	329	1396	308	1271	309	1254	231	991
07:00	445	3041	337	2594	458	3140	458	2987	464	2992	335	2392
08:00	388	2994	305	2631	392	2958	389	2823	378	2825	309	2423
09:00	366	2706	292	2647	360	2523	364	2311	358	2278	293	2139
10:00	360	2664	292	2813	353	2450	350	2237	337	2157	284	2254
11:00	355	2564	293	2671	346	2427	347	2221	322	2128	281	2290
12:00	304	2511	239	2433	294	2460	295	2321	287	2235	257	2327
13:00	310	2377	263	2266	319	2447	305	2308	296	2262	257	2191
14:00	350	2614	283	2649	357	2713	341	2579	320	2518	276	2567
15:00	338	2699	260	2764	320	2730	324	2642	309	2617	269	2731
16:00	340	3003	264	3052	339	3067	331	2953	316	2951	254	2964
17:00	336	3693	248	3563	334	3664	332	3429	309	3375	242	3205
18:00	262	3710	198	3482	251	3563	242	3260	208	2971	172	2812
19:00	178	3019	142	2773	168	2742	155	2491	131	2251	119	2246
20:00	114	2030	88	1779	103	1687	101	1558	84	1440	80	1401
21:00	77	1407	65	1285	67	1086	68	973	67	907	57	901
22:00	61	1156	48	1014	55	887	48	826	45	763	43	750
23:00	52	976	44	838	44	735	36	687	34	666	34	687
Diurno	4331	37594	3418	36337	4290	36884	4232	34562	4035	33561	3347	32542
Notturmo	1077	9275	851	8123	984	7507	931	6928	901	6608	752	6297
00-24	5407	46870	4269	44459	5274	44391	5163	41490	4936	40168	4099	38839

Andamento medio mensile dei flussi di traffico

Dati postazione rilevamento

Postazione: 10000119
Tipo: Strada Statale
Strada: SS 47
Abitato: Crozi
Km: 123,000
Direzione: Tutte Le direzioni
Corsie: Tutte le corsie
Periodo: Dal 1/1/2011 al 1/3/2011

Dati elaborazione

Stampato il: 22/03/2011
No. pagine: 3

Andamento medio mensile dei flussi di traffico

Sito: 10000119 Strada: SS 47 Abitato: Crozi Km: 123,000 Direzione: Tutte Le direzioni
Periodo: Dal 1/1/2011 al 1/3/2011

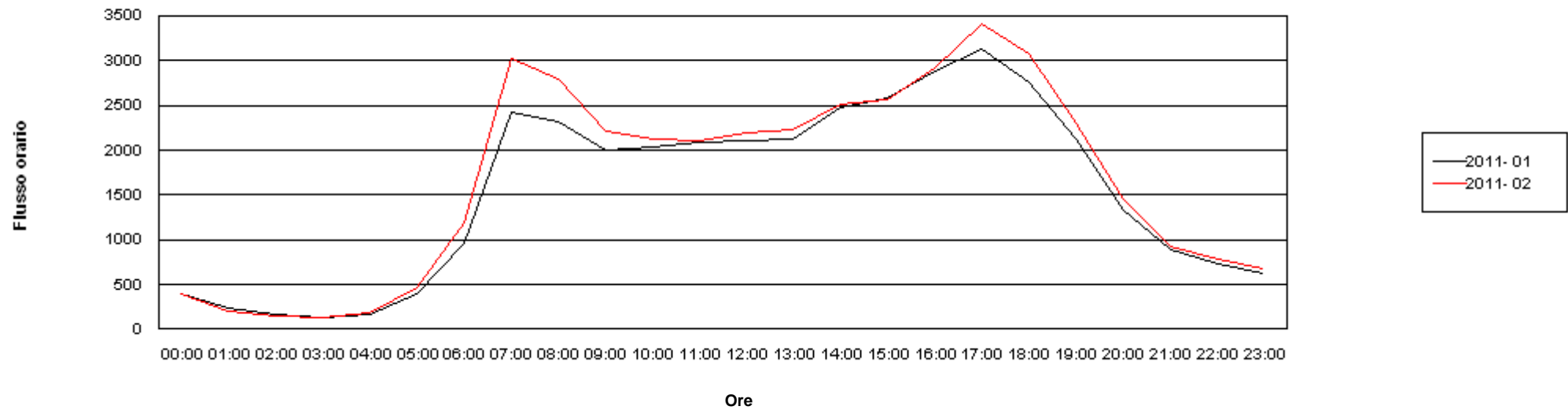

Andamento medio mensile dei flussi di traffico

Sito: 10000119 Strada: SS 47 Abitato: Crozi Km: 123,000 Direzione: Tutte Le direzioni
Periodo: Dal 1/1/2011 al 1/3/2011

	2011- 01		2011- 02	
	Pesanti	Tutti	Pesanti	Tutti
00:00	20	386	23	391
01:00	19	233	25	205
02:00	28	164	28	139
03:00	34	131	39	130
04:00	57	170	69	179
05:00	122	391	156	461
06:00	211	957	283	1180
07:00	307	2420	450	3029
08:00	274	2323	370	2791
09:00	264	1995	329	2209
10:00	249	2043	321	2133
11:00	256	2097	324	2115
12:00	223	2109	270	2202
13:00	224	2130	280	2225
14:00	244	2473	310	2514
15:00	235	2581	291	2570
16:00	245	2890	313	2924
17:00	224	3134	312	3422
18:00	153	2756	199	3073
19:00	101	2124	127	2298
20:00	66	1326	80	1446
21:00	52	893	61	922
22:00	38	736	46	789
23:00	28	617	31	675

Diurno	2999	31076	3894	33504
Notturmo	674	6002	841	6517
00-24	3673	37078	4735	40021

Andamento medio mensile dei flussi di traffico

Dati postazione rilevamento

Postazione: 10000120
Tipo: Strada Statale
Strada: SS 47
Abitato: Borgo Valsugana
Km: 97,000
Direzione: Tutte Le direzioni
Corsie: Tutte le corsie
Periodo: Dal 1/1/2009 al 1/7/2009

Dati elaborazione

Stampato il: 05/08/2009
No. pagine: 3



Andamento medio mensile dei flussi di traffico

Sito: 10000120 Strada: SS 47 Abitato: Borgo Valsugana Km: 97,000 Direzione: Tutte Le direzioni
Periodo: Dal 1/1/2009 al 1/7/2009

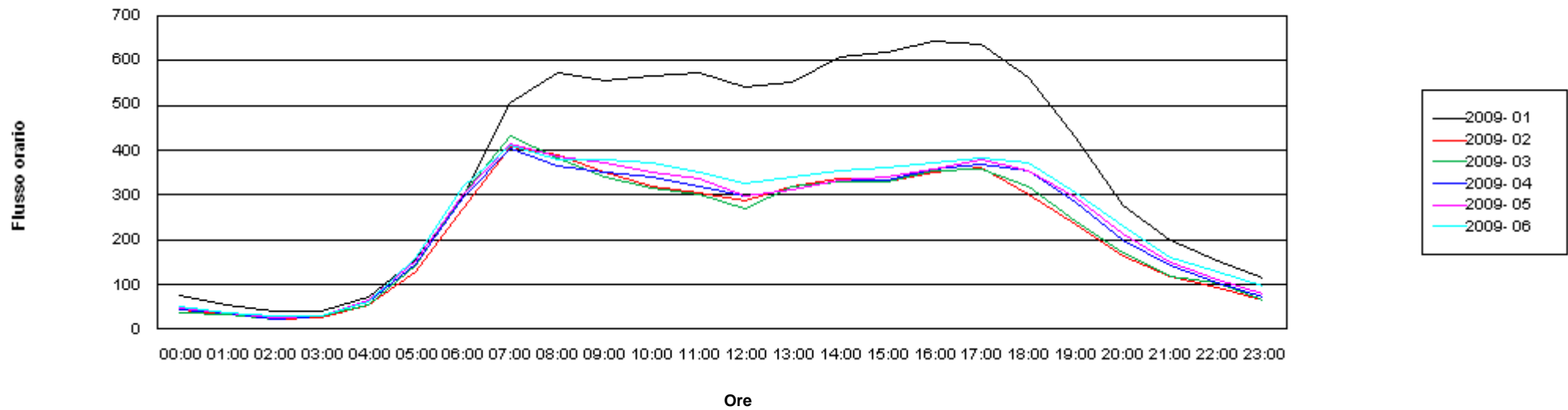

Andamento medio mensile dei flussi di traffico

Sito: 10000120 Strada: SS 47 Abitato: Borgo Valsugana Km: 97,000 Direzione: Tutte Le direzioni
Periodo: Dal 1/1/2009 al 1/7/2009

	2009- 01		2009- 02		2009- 03		2009- 04		2009- 05		2009- 06	
	Pesanti	Tutti	Pesanti	Tutti	Pesanti	Tutti	Pesanti	Tutti	Pesanti	Tutti	Pesanti	Tutti
00:00	7	74	10	44	9	37	10	44	10	46	10	52
01:00	10	53	11	34	11	32	12	37	12	36	12	38
02:00	9	40	10	24	10	21	11	24	12	27	13	30
03:00	13	40	15	28	18	30	16	30	17	30	14	28
04:00	29	72	35	55	37	55	42	62	41	64	40	60
05:00	61	158	74	129	93	144	88	144	91	154	94	160
06:00	93	295	129	271	156	301	155	295	150	303	165	319
07:00	84	508	123	407	140	432	127	403	123	413	129	409
08:00	69	574	85	389	98	383	92	366	88	386	89	379
09:00	66	557	77	353	87	340	83	350	82	372	89	380
10:00	77	568	86	320	98	316	94	341	88	352	93	370
11:00	78	572	91	306	102	300	97	318	97	337	99	350
12:00	67	542	82	289	82	271	84	298	82	298	88	325
13:00	79	553	96	320	108	318	102	312	97	314	104	340
14:00	73	607	86	336	99	329	93	334	90	332	98	354
15:00	73	620	84	330	95	329	88	333	87	339	93	363
16:00	68	643	84	351	93	354	85	357	88	359	90	372
17:00	59	636	80	361	82	358	79	367	81	379	87	384
18:00	46	562	56	300	62	319	66	356	69	356	73	370
19:00	33	427	41	234	45	243	45	283	50	294	52	304
20:00	23	275	30	165	32	170	33	198	36	214	38	230
21:00	23	197	26	118	26	117	32	141	32	149	27	161
22:00	16	154	18	93	21	102	23	104	22	112	24	127
23:00	14	114	14	66	15	63	18	71	18	78	25	97
Diurno	870	7369	1070	4294	1191	4293	1136	4419	1122	4532	1184	4701
Notturmo	298	1473	372	1025	428	1073	440	1150	441	1212	462	1302
00-24	1168	8842	1442	5320	1619	5366	1576	5568	1563	5744	1646	6003

Andamento medio mensile dei flussi di traffico

Dati postazione rilevamento

Postazione: 10000120
Tipo: Strada Statale
Strada: SS 47
Abitato: Borgo Valsugana
Km: 97,000
Direzione: Tutte Le direzioni
Corsie: Tutte le corsie
Periodo: Dal 1/7/2009 al 1/1/2010

Dati elaborazione

Stampato il: 19/01/2010
No. pagine: 3

Andamento medio mensile dei flussi di traffico

Sito: 10000120 Strada: SS 47 Abitato: Borgo Valsugana Km: 97,000 Direzione: Tutte Le direzioni
Periodo: Dal 1/7/2009 al 1/1/2010

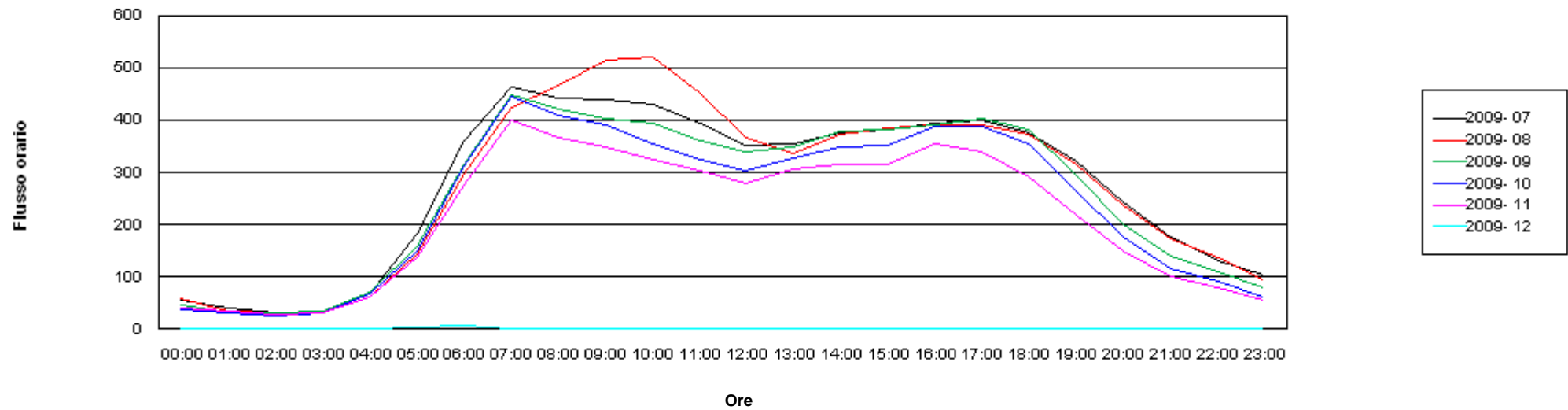

Andamento medio mensile dei flussi di traffico

Sito: 10000120 Strada: SS 47 Abitato: Borgo Valsugana Km: 97,000 Direzione: Tutte Le direzioni
Periodo: Dal 1/7/2009 al 1/1/2010

	2009- 07		2009- 08		2009- 09		2009- 10		2009- 11		2009- 12	
	Pesanti	Tutti	Pesanti	Tutti	Pesanti	Tutti	Pesanti	Tutti	Pesanti	Tutti	Pesanti	Tutti
00:00	13	55	11	57	10	46	8	37	9	40	0	1
01:00	14	40	11	35	11	32	11	31	10	33	0	1
02:00	14	30	13	32	14	30	12	26	14	29	1	1
03:00	16	31	14	33	18	33	19	33	18	32	0	1
04:00	44	69	33	61	47	69	47	68	41	60	2	2
05:00	103	182	68	144	92	157	90	148	86	137	3	4
06:00	176	360	110	298	152	315	150	312	143	278	4	6
07:00	137	464	90	423	136	448	134	445	132	401	0	0
08:00	96	442	69	467	96	423	101	411	90	366	0	0
09:00	94	440	65	514	92	405	96	391	91	349	0	0
10:00	102	431	75	521	98	393	98	356	96	326	0	0
11:00	106	396	78	452	102	360	98	323	96	303	0	0
12:00	93	353	73	366	94	339	91	304	84	280	0	0
13:00	108	356	80	338	116	350	109	328	101	307	0	0
14:00	103	378	70	374	104	378	99	350	88	317	0	0
15:00	99	383	68	387	102	383	92	353	87	317	0	0
16:00	100	395	67	391	98	391	105	387	94	355	0	0
17:00	95	401	61	392	93	405	94	388	82	340	0	0
18:00	71	378	50	373	73	382	75	356	62	291	0	0
19:00	55	322	39	317	51	293	51	264	42	220	0	0
20:00	36	243	27	237	34	200	33	176	31	148	0	0
21:00	26	176	20	173	28	141	24	115	25	101	0	0
22:00	24	132	21	137	26	110	20	91	17	79	0	0
23:00	25	102	18	95	21	79	14	62	14	55	0	0
Diurno	1257	5137	884	5315	1254	4951	1242	4656	1144	4173	0	0
Notturmo	492	1420	345	1301	453	1212	428	1099	408	993	10	15
00-24	1749	6557	1229	6616	1707	6163	1670	5755	1552	5165	10	15

Andamento medio mensile dei flussi di traffico

Dati postazione rilevamento

Postazione: 10000121
Tipo: Strada Statale
Strada: SS 47
Abitato: Novaledo
Km: 103,000
Direzione: Tutte Le direzioni
Corsie: Tutte le corsie
Periodo: Dal 1/1/2011 al 1/3/2011

Dati elaborazione

Stampato il: 22/03/2011
No. pagine: 3



Andamento medio mensile dei flussi di traffico

Sito: 10000121 Strada: SS 47 Abitato: Novaledo Km: 103,000 Direzione: Tutte Le direzioni
Periodo: Dal 1/1/2011 al 1/3/2011

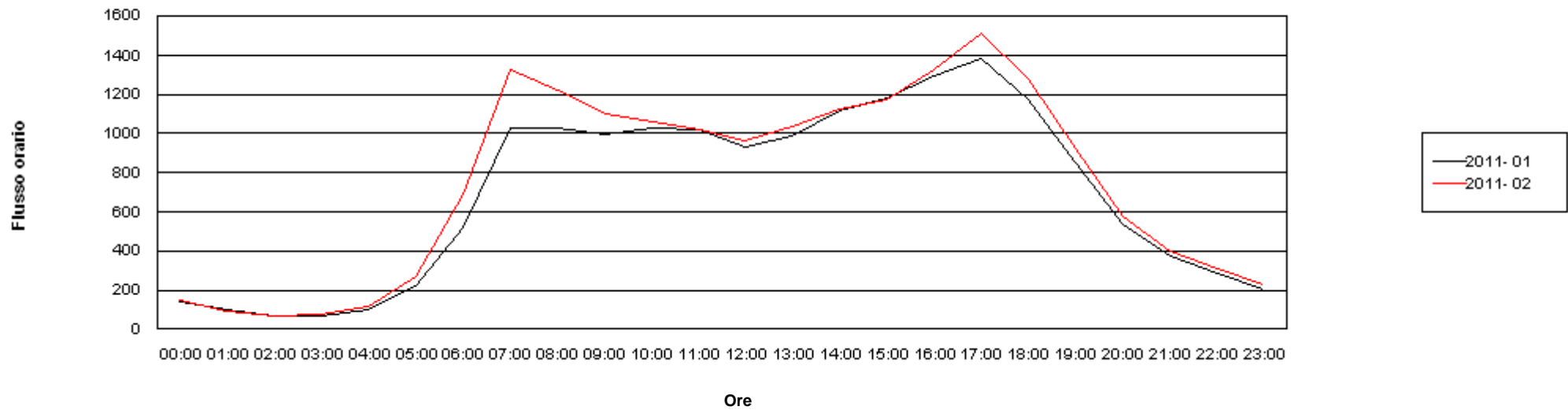

Andamento medio mensile dei flussi di traffico

Sito: 10000121 Strada: SS 47 Abitato: Novaledo Km: 103,000 Direzione: Tutte Le direzioni
Periodo: Dal 1/1/2011 al 1/3/2011

	2011- 01		2011- 02	
	Pesanti	Tutti	Pesanti	Tutti
00:00	17	143	20	144
01:00	17	97	24	91
02:00	22	69	25	64
03:00	32	68	37	71
04:00	57	98	70	113
05:00	107	221	139	273
06:00	200	523	282	691
07:00	211	1027	305	1324
08:00	185	1030	251	1218
09:00	191	992	248	1100
10:00	202	1031	259	1061
11:00	202	1018	258	1024
12:00	167	932	206	964
13:00	186	984	231	1037
14:00	177	1117	227	1124
15:00	181	1178	229	1173
16:00	181	1292	244	1323
17:00	179	1385	248	1509
18:00	128	1171	167	1277
19:00	80	847	101	922
20:00	55	537	66	576
21:00	45	378	52	401
22:00	32	288	34	312
23:00	23	208	26	226

Diurno	2272	14006	2974	15055
Notturmo	608	2630	776	2963
00-24	2880	16636	3750	18018

Andamento medio mensile dei flussi di traffico

Dati postazione rilevamento

Postazione: 10000121
Tipo: Strada Statale
Strada: SS 47
Abitato: Novaledo
Km: 103,000
Direzione: Tutte Le direzioni
Corsie: Tutte le corsie
Periodo: Dal 1/7/2010 al 1/1/2011

Dati elaborazione

Stampato il: 18/01/2011
No. pagine: 3

Andamento medio mensile dei flussi di traffico

Sito: 10000121 Strada: SS 47 Abitato: Novaledo Km: 103,000 Direzione: Tutte Le direzioni
Periodo: Dal 1/7/2010 al 1/1/2011

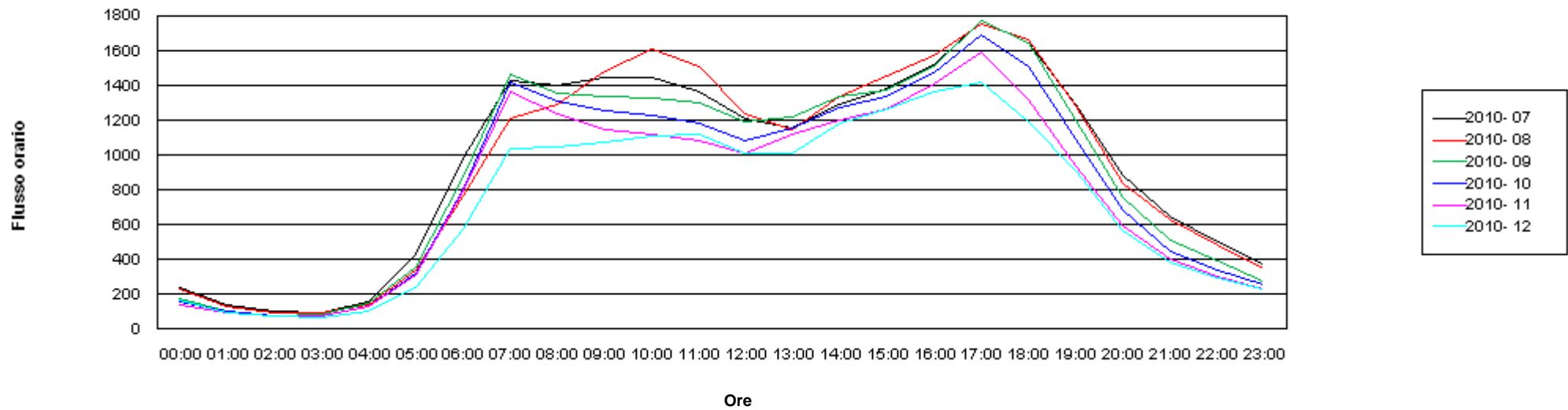

Andamento medio mensile dei flussi di traffico

Sito: 10000121 Strada: SS 47 Abitato: Novaledo Km: 103,000 Direzione: Tutte Le direzioni
Periodo: Dal 1/7/2010 al 1/1/2011

	2010- 07		2010- 08		2010- 09		2010- 10		2010- 11		2010- 12	
	Pesanti	Tutti	Pesanti	Tutti	Pesanti	Tutti	Pesanti	Tutti	Pesanti	Tutti	Pesanti	Tutti
00:00	32	235	27	227	24	172	23	148	21	140	21	164
01:00	29	138	24	132	26	101	24	100	22	91	22	97
02:00	35	99	31	96	31	80	27	71	27	72	25	72
03:00	46	95	39	90	43	82	43	77	41	74	33	66
04:00	84	160	69	144	85	146	75	126	76	126	63	106
05:00	183	432	125	335	166	353	160	322	157	309	121	242
06:00	342	980	239	768	328	873	306	799	312	793	222	573
07:00	321	1425	238	1210	335	1463	337	1421	334	1361	240	1038
08:00	265	1403	204	1290	275	1357	264	1309	271	1240	211	1051
09:00	278	1447	213	1487	284	1340	269	1257	273	1150	204	1073
10:00	289	1449	230	1607	297	1333	286	1232	287	1117	213	1111
11:00	287	1364	234	1512	300	1297	282	1182	279	1081	227	1123
12:00	241	1209	191	1236	241	1190	229	1080	233	1014	184	1010
13:00	260	1156	207	1150	268	1220	258	1159	258	1122	205	1015
14:00	255	1289	206	1337	268	1339	250	1278	252	1200	203	1186
15:00	266	1385	208	1459	265	1375	258	1340	260	1269	203	1268
16:00	270	1520	201	1574	282	1513	270	1477	269	1409	198	1365
17:00	287	1776	209	1756	295	1777	286	1691	276	1590	198	1421
18:00	221	1643	165	1665	223	1649	213	1515	194	1320	147	1194
19:00	147	1292	123	1286	145	1205	131	1097	115	936	101	912
20:00	94	879	73	840	89	754	87	683	72	590	63	565
21:00	65	647	57	633	61	509	57	445	57	405	50	385
22:00	52	503	42	486	46	392	40	343	36	299	34	290
23:00	45	371	37	346	37	279	28	257	30	227	27	227
Diurno	3386	18359	2629	18569	3479	18059	3335	17037	3299	15810	2534	14768
Notturmo	1007	4539	763	4097	935	3741	870	3373	851	3127	679	2787
00-24	4393	22897	3392	22666	4415	21799	4205	20410	4150	18937	3213	17555

Andamento medio mensile dei flussi di traffico

Dati postazione rilevamento

Postazione: 10000121
Tipo: Strada Statale
Strada: SS 47
Abitato: Novaledo
Km: 103,000
Direzione: Tutte Le direzioni
Corsie: Tutte le corsie
Periodo: Dal 1/1/2010 al 1/7/2010

Dati elaborazione

Stampato il: 23/07/2010
No. pagine: 3

Andamento medio mensile dei flussi di traffico

Sito: 10000121 Strada: SS 47 Abitato: Novaledo Km: 103,000 Direzione: Tutte Le direzioni
Periodo: Dal 1/1/2010 al 1/7/2010

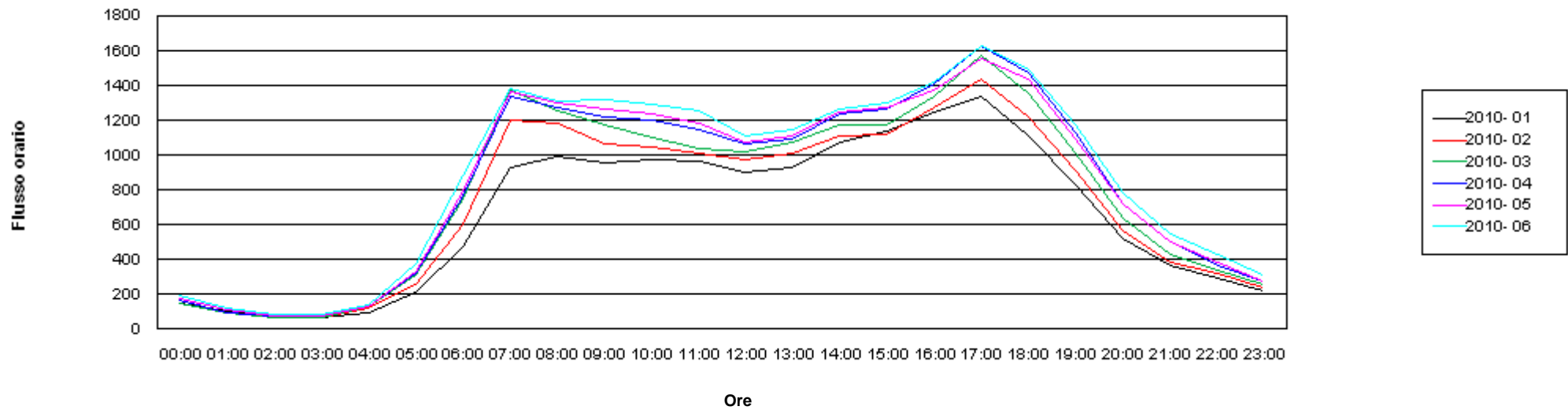

Andamento medio mensile dei flussi di traffico

Sito: 10000121 Strada: SS 47 Abitato: Novaledo Km: 103,000 Direzione: Tutte Le direzioni

Periodo: Dal 1/1/2010 al 1/7/2010

	2010- 01		2010- 02		2010- 03		2010- 04		2010- 05		2010- 06	
	Pesanti	Tutti	Pesanti	Tutti	Pesanti	Tutti	Pesanti	Tutti	Pesanti	Tutti	Pesanti	Tutti
00:00	18	144	22	152	21	149	23	164	24	179	27	198
01:00	19	104	21	93	23	89	23	98	24	110	27	122
02:00	23	69	26	68	28	65	28	74	29	78	29	83
03:00	28	63	34	66	38	68	40	77	40	80	42	81
04:00	56	97	74	120	78	130	77	130	74	127	76	135
05:00	104	216	134	259	162	308	162	317	160	330	171	378
06:00	181	474	241	601	310	746	308	765	306	796	329	880
07:00	186	927	279	1198	329	1374	315	1337	313	1367	322	1384
08:00	176	992	233	1187	267	1260	268	1275	261	1301	261	1314
09:00	176	958	230	1068	275	1170	263	1218	267	1264	268	1318
10:00	194	979	248	1043	291	1103	281	1198	281	1236	285	1293
11:00	190	968	240	1012	274	1043	281	1149	279	1180	282	1252
12:00	162	902	199	970	223	1020	227	1065	216	1071	225	1115
13:00	175	928	219	1011	256	1076	254	1096	250	1107	265	1144
14:00	158	1070	208	1109	247	1171	242	1239	246	1247	253	1266
15:00	167	1136	209	1124	244	1173	249	1267	247	1277	263	1303
16:00	169	1244	220	1274	261	1339	259	1411	242	1371	265	1417
17:00	169	1337	231	1440	280	1571	277	1627	255	1553	279	1626
18:00	112	1114	151	1217	187	1358	200	1478	195	1438	218	1495
19:00	78	826	92	911	119	1014	128	1128	124	1095	142	1170
20:00	50	524	64	570	77	635	80	722	81	717	89	782
21:00	45	363	50	387	60	429	65	500	64	500	61	545
22:00	32	290	37	318	42	339	46	370	44	380	46	432
23:00	24	221	30	243	32	254	33	272	30	272	37	311
Diurno	2112	13381	2757	14564	3252	15672	3243	16488	3176	16506	3328	17095
Notturmo	578	2565	733	2878	870	3211	886	3487	874	3568	934	3948
00-24	2689	15946	3490	17442	4123	18883	4129	19974	4051	20074	4263	21043

Andamento medio mensile dei flussi di traffico

Dati postazione rilevamento

Postazione: 10000122
Tipo: Strada Statale
Strada: SS 47
Abitato: Martincelli
Km: 74,000
Direzione: Tutte Le direzioni
Corsie: Tutte le corsie
Periodo: Dal 1/1/2009 al 1/7/2009

Dati elaborazione

Stampato il: 05/08/2009
No. pagine: 3

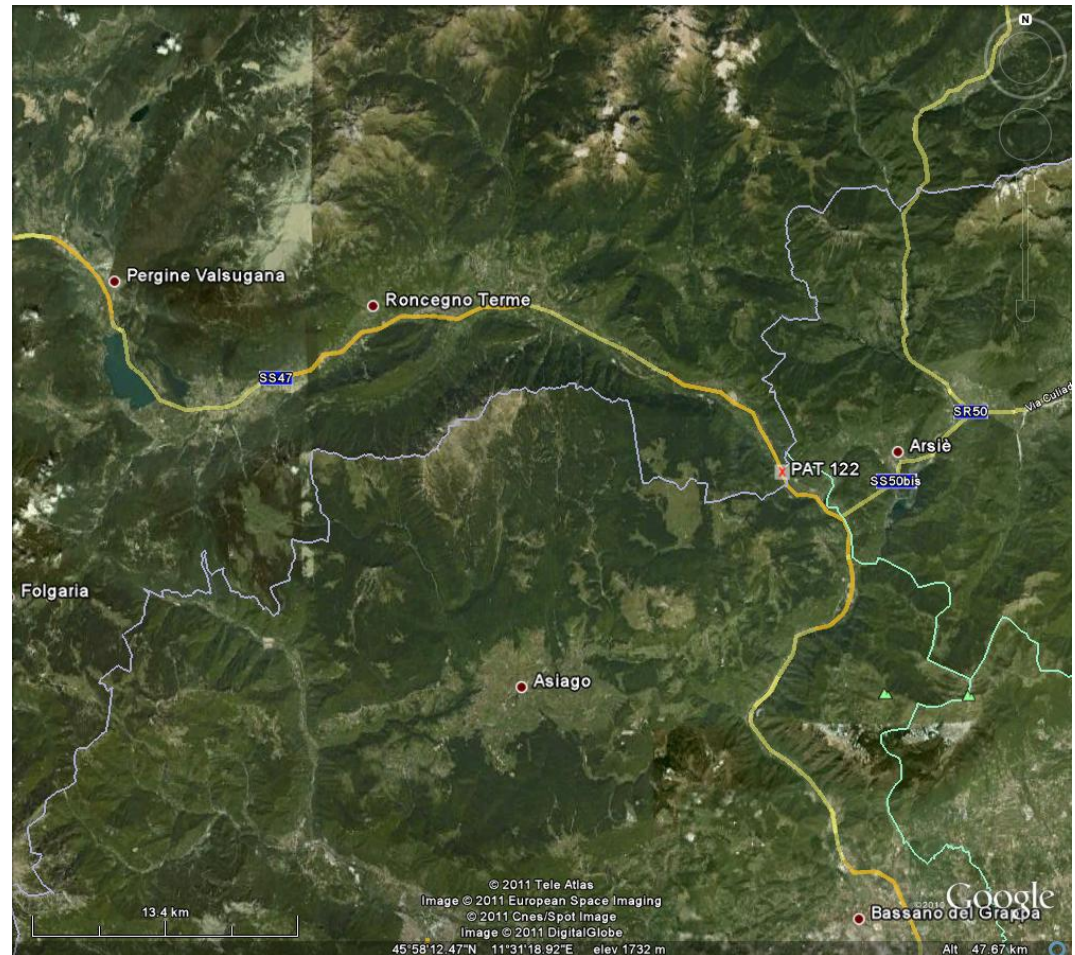

Andamento medio mensile dei flussi di traffico

Sito: 10000122 Strada: SS 47 Abitato: Martincelli Km: 74,000 Direzione: Tutte Le direzioni
Periodo: Dal 1/1/2009 al 1/7/2009

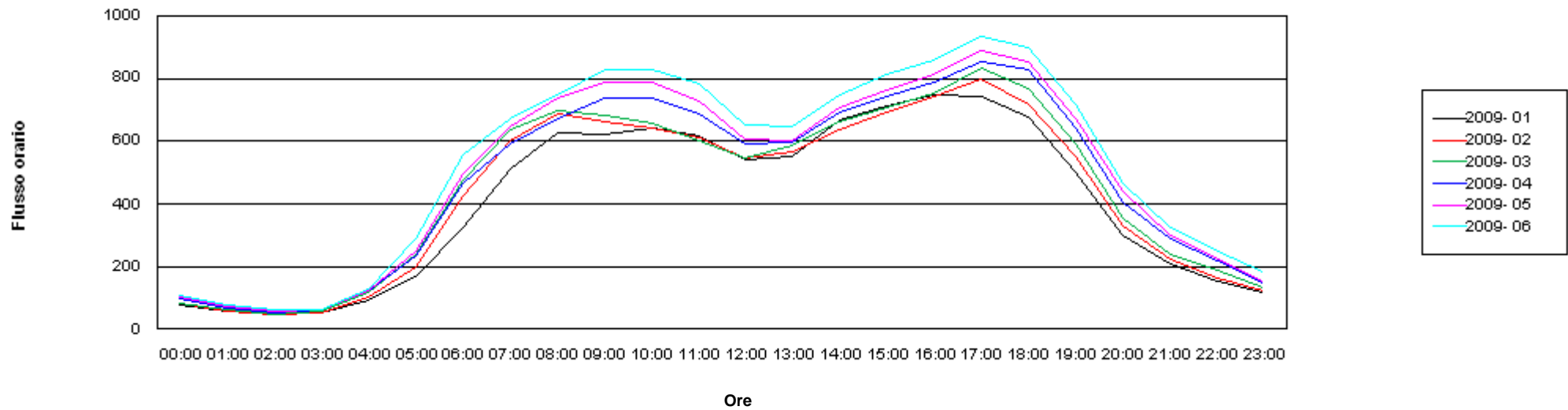

Andamento medio mensile dei flussi di traffico

Sito: 10000122 Strada: SS 47 Abitato: Martincelli Km: 74,000 Direzione: Tutte Le direzioni

Periodo: Dal 1/1/2009 al 1/7/2009

	2009- 01		2009- 02		2009- 03		2009- 04		2009- 05		2009- 06	
	Pesanti	Tutti	Pesanti	Tutti	Pesanti	Tutti	Pesanti	Tutti	Pesanti	Tutti	Pesanti	Tutti
00:00	16	75	19	84	19	84	23	96	22	102	20	109
01:00	21	59	21	59	22	61	23	67	22	70	24	79
02:00	19	49	21	45	21	45	23	51	25	57	26	61
03:00	25	51	31	51	33	56	37	63	35	63	32	61
04:00	58	93	67	100	77	116	81	122	79	122	79	128
05:00	107	169	130	199	152	239	144	233	147	251	158	290
06:00	152	325	203	428	224	476	218	466	210	496	231	557
07:00	136	512	179	604	186	638	176	592	173	650	178	673
08:00	121	626	150	689	158	698	154	674	155	736	161	750
09:00	132	624	166	665	173	684	173	739	172	789	181	827
10:00	156	643	188	640	199	660	201	737	192	790	198	827
11:00	153	616	185	613	191	601	194	690	189	726	201	784
12:00	134	541	166	545	172	545	172	594	164	605	171	651
13:00	143	551	177	568	189	586	181	595	172	603	182	648
14:00	135	667	157	639	169	660	171	691	159	706	178	750
15:00	130	711	158	691	168	708	166	743	161	762	171	812
16:00	130	747	153	741	163	755	157	789	163	812	169	858
17:00	115	743	148	800	158	836	150	853	154	887	164	936
18:00	98	676	117	717	125	771	126	830	131	855	142	898
19:00	65	501	84	552	88	591	90	642	93	673	101	719
20:00	48	301	59	330	61	357	64	404	68	439	68	466
21:00	44	211	45	224	48	240	52	288	50	301	47	324
22:00	29	153	37	164	37	188	44	217	39	226	43	250
23:00	23	119	24	124	26	133	29	147	29	153	32	185
Diurno	1648	8158	2029	8463	2139	8732	2112	9168	2079	9595	2197	10133
Notturmo	541	1605	656	1807	720	1994	737	2153	725	2279	760	2509
00-24	2189	9763	2685	10270	2859	10726	2849	11321	2804	11875	2958	12643

Andamento medio mensile dei flussi di traffico

Dati postazione rilevamento

Postazione: 10000122
Tipo: Strada Statale
Strada: SS 47
Abitato: Martincelli
Km: 74,000
Direzione: Tutte Le direzioni
Corsie: Tutte le corsie
Periodo: Dal 1/7/2009 al 1/1/2010

Dati elaborazione

Stampato il: 19/01/2010
No. pagine: 3

Andamento medio mensile dei flussi di traffico

Sito: 10000122 Strada: SS 47 Abitato: Martincelli Km: 74,000 Direzione: Tutte Le direzioni
Periodo: Dal 1/7/2009 al 1/1/2010

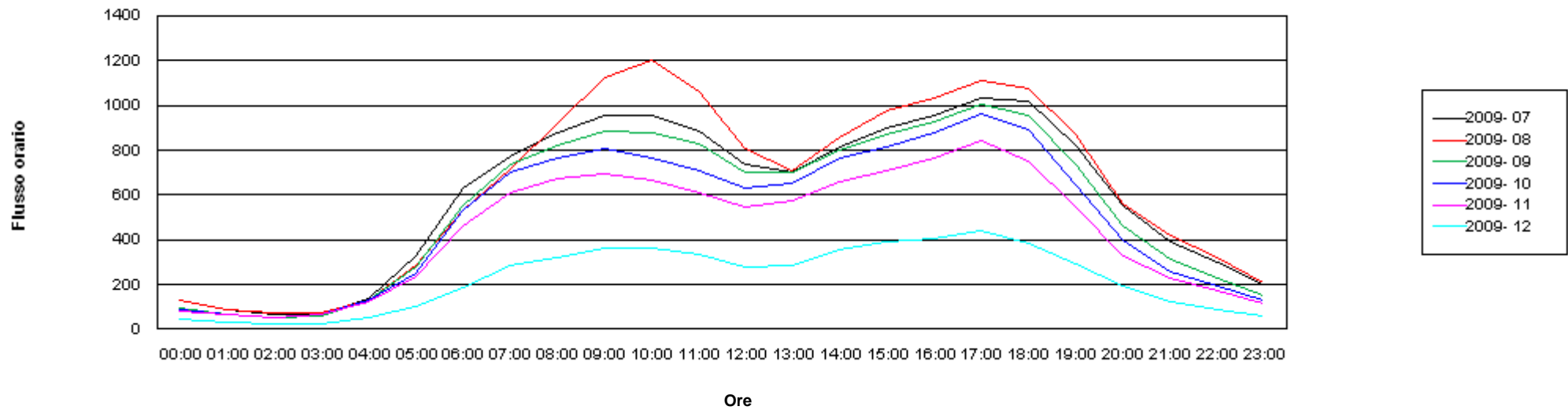

Andamento medio mensile dei flussi di traffico

Sito: 10000122 Strada: SS 47 Abitato: Martincelli Km: 74,000 Direzione: Tutte Le direzioni

Periodo: Dal 1/7/2009 al 1/1/2010

	2009- 07		2009- 08		2009- 09		2009- 10		2009- 11		2009- 12	
	Pesanti	Tutti	Pesanti	Tutti	Pesanti	Tutti	Pesanti	Tutti	Pesanti	Tutti	Pesanti	Tutti
00:00	24	128	22	130	21	96	19	85	18	82	11	45
01:00	27	86	22	84	23	64	22	63	20	63	11	32
02:00	29	65	25	70	25	53	25	52	24	52	12	25
03:00	35	68	29	71	37	61	39	64	36	63	15	26
04:00	82	138	63	129	85	131	87	129	84	123	36	52
05:00	174	328	111	288	148	278	146	248	142	232	60	99
06:00	248	633	146	534	217	556	219	533	211	464	88	189
07:00	186	774	115	715	183	739	187	702	180	607	79	282
08:00	169	878	112	921	164	821	159	765	156	671	62	323
09:00	197	956	128	1128	185	884	188	806	177	697	73	361
10:00	216	955	152	1206	204	878	199	765	197	669	80	366
11:00	208	884	153	1062	207	828	199	710	185	607	80	336
12:00	185	736	130	806	185	704	179	628	171	548	69	275
13:00	197	704	135	710	192	705	180	652	174	572	68	285
14:00	188	812	124	860	176	801	172	766	161	662	70	357
15:00	184	899	127	978	176	869	172	814	163	707	69	388
16:00	188	954	123	1032	180	927	175	881	161	767	66	406
17:00	177	1035	114	1111	173	1008	171	960	160	841	68	441
18:00	148	1021	98	1073	142	955	143	895	129	748	53	384
19:00	106	818	77	873	103	734	98	646	84	544	38	293
20:00	68	553	53	563	65	462	62	399	58	327	30	196
21:00	49	392	40	418	49	311	47	255	45	227	22	124
22:00	45	297	37	322	44	225	36	192	32	170	16	89
23:00	38	202	28	208	31	149	26	133	23	117	12	59
Diurno	2350	11426	1589	12477	2270	10854	2221	9989	2098	8638	877	4496
Notturmo	820	2891	577	2816	744	2386	727	2153	691	1920	312	936
00-24	3170	14317	2166	15293	3014	13240	2948	12142	2790	10558	1189	5432

Andamento medio mensile dei flussi di traffico

Dati postazione rilevamento

Postazione: 10000132
Tipo: Strada Statale
Strada: SS 240
Abitato: Storo
Km: 50,000
Direzione: Tutte Le direzioni
Corsie: Tutte le corsie
Periodo: Dal 1/1/2011 al 1/3/2011

Dati elaborazione

Stampato il: 22/03/2011
No. pagine: 3

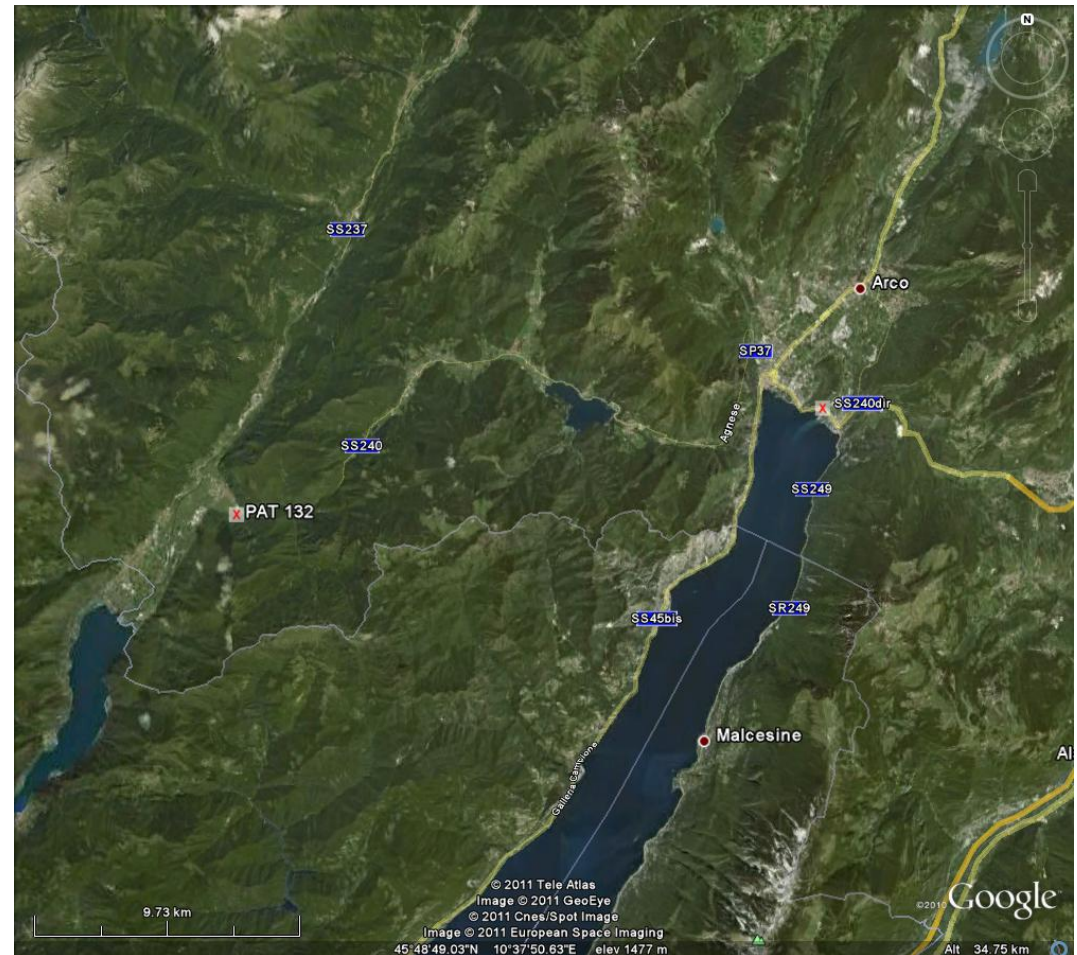

Andamento medio mensile dei flussi di traffico

Sito: 10000132 Strada: SS 240 Abitato: Storo Km: 50,000 Direzione: Tutte Le direzioni
Periodo: Dal 1/1/2011 al 1/3/2011

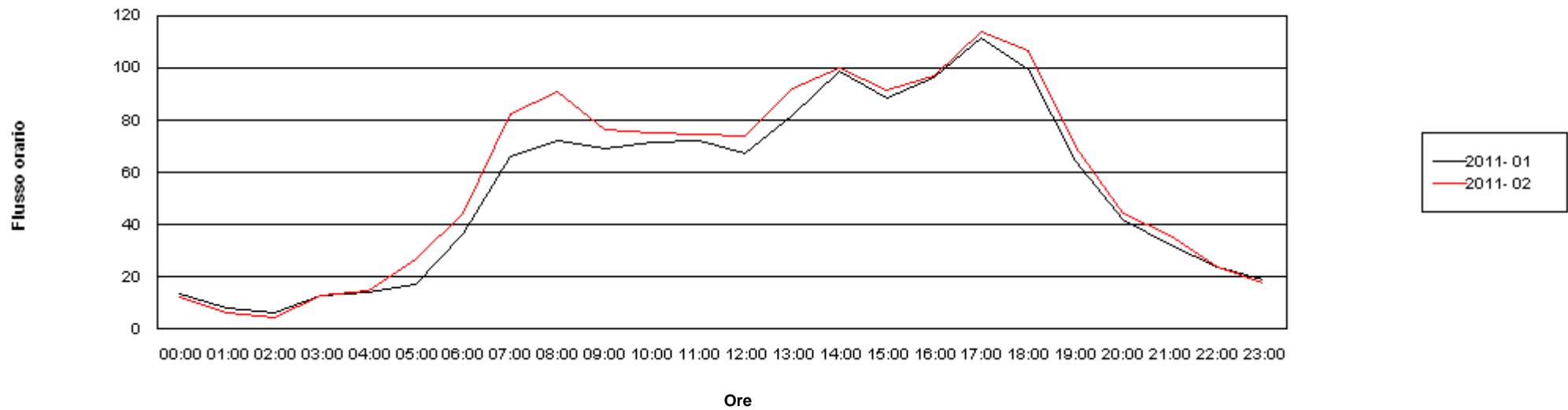

Andamento medio mensile dei flussi di traffico

Sito: 10000132 Strada: SS 240 Abitato: Storo Km: 50,000 Direzione: Tutte Le direzioni
 Periodo: Dal 1/1/2011 al 1/3/2011

	2011- 01		2011- 02	
	Pesanti	Tutti	Pesanti	Tutti
00:00	0	14	0	12
01:00	0	8	0	6
02:00	0	6	0	4
03:00	4	13	5	13
04:00	3	14	4	15
05:00	5	17	7	27
06:00	9	36	11	44
07:00	11	66	16	83
08:00	13	72	18	91
09:00	10	67	14	77
10:00	10	71	15	75
11:00	11	72	13	75
12:00	8	68	9	74
13:00	10	82	13	92
14:00	14	99	17	100
15:00	12	89	15	92
16:00	13	97	17	97
17:00	11	112	16	114
18:00	8	100	9	107
19:00	5	64	6	70
20:00	2	42	2	45
21:00	1	32	1	36
22:00	1	24	1	24
23:00	1	19	1	18

Diurno	135	1058	178	1145
Notturmo	26	226	32	243
00-24	161	1284	210	1388

Andamento medio mensile dei flussi di traffico

Dati postazione rilevamento

Postazione: 10000132
Tipo: Strada Statale
Strada: SS 240
Abitato: Storo
Km: 50,000
Direzione: Tutte Le direzioni
Corsie: Tutte le corsie
Periodo: Dal 1/7/2010 al 1/1/2011

Dati elaborazione

Stampato il: 19/01/2011
No. pagine: 3

Andamento medio mensile dei flussi di traffico

Sito: 10000132 Strada: SS 240 Abitato: Storo Km: 50,000 Direzione: Tutte Le direzioni
Periodo: Dal 1/7/2010 al 1/1/2011

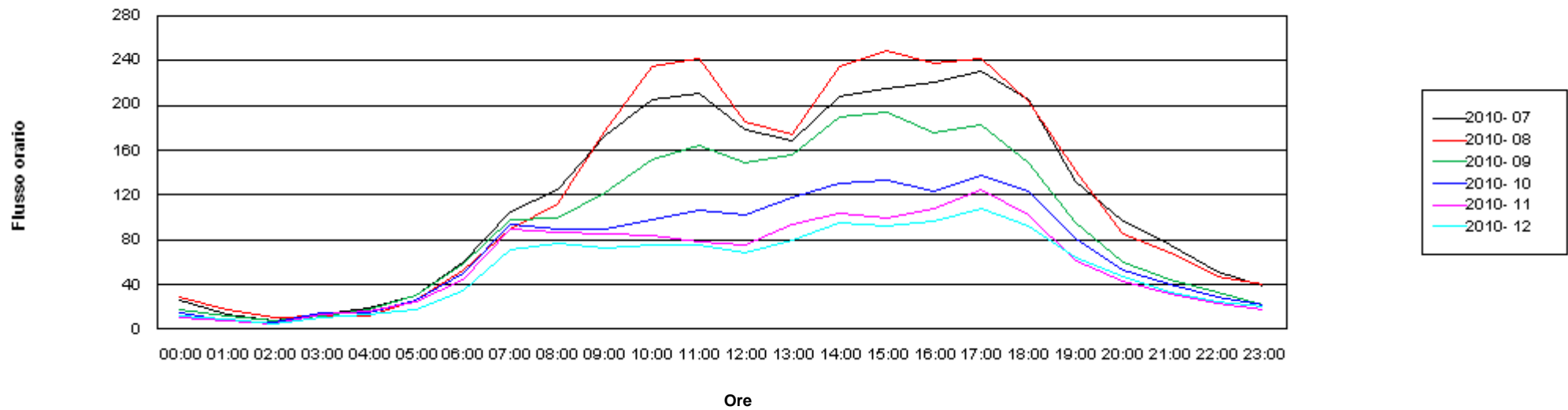

Andamento medio mensile dei flussi di traffico

Sito: 10000132 Strada: SS 240 Abitato: Storo Km: 50,000 Direzione: Tutte Le direzioni

Periodo: Dal 1/7/2010 al 1/1/2011

	2010- 07		2010- 08		2010- 09		2010- 10		2010- 11		2010- 12	
	Pesanti	Tutti	Pesanti	Tutti	Pesanti	Tutti	Pesanti	Tutti	Pesanti	Tutti	Pesanti	Tutti
00:00	1	26	1	28	1	17	0	14	0	11	0	12
01:00	1	14	0	18	0	11	1	8	0	7	0	9
02:00	0	7	1	10	1	8	1	6	1	5	0	5
03:00	4	13	3	12	4	12	4	14	5	13	4	11
04:00	6	19	3	12	6	18	4	15	5	16	4	13
05:00	8	30	3	26	7	30	7	26	6	24	4	18
06:00	14	60	10	53	15	58	12	51	10	44	8	35
07:00	22	105	17	90	22	98	20	93	18	89	11	70
08:00	18	125	14	113	18	99	20	90	17	86	14	77
09:00	19	173	16	178	20	121	18	90	17	85	13	73
10:00	19	205	19	235	19	152	18	98	16	83	13	75
11:00	18	211	18	242	19	165	17	106	14	79	12	75
12:00	15	179	12	186	13	148	11	102	11	76	8	69
13:00	18	169	15	175	18	156	17	117	14	93	11	79
14:00	21	208	19	234	22	190	21	131	18	104	14	95
15:00	21	215	18	250	20	194	21	133	17	100	14	93
16:00	21	220	18	238	20	175	17	123	17	108	14	96
17:00	23	231	15	243	21	183	18	138	18	125	11	108
18:00	16	205	11	204	15	148	13	123	11	102	8	93
19:00	10	131	9	142	8	95	7	82	5	61	5	65
20:00	5	97	4	86	3	60	2	53	3	43	3	46
21:00	3	76	2	69	2	44	1	40	2	32	1	33
22:00	2	51	2	47	1	32	1	28	1	24	1	24
23:00	3	38	2	40	1	22	1	21	1	18	1	20

Diurno	242	2376	201	2528	234	1925	219	1426	192	1191	149	1067
Notturmo	47	431	32	401	41	314	34	276	33	236	27	226
00-24	289	2807	232	2929	276	2238	253	1702	225	1427	176	1292

Andamento medio mensile dei flussi di traffico

Dati postazione rilevamento

Postazione: 10000132
Tipo: Strada Statale
Strada: SS 240
Abitato: Storo
Km: 50,000
Direzione: Tutte Le direzioni
Corsie: Tutte le corsie
Periodo: Dal 1/1/2010 al 1/7/2010

Dati elaborazione

Stampato il: 23/07/2010
No. pagine: 3

Andamento medio mensile dei flussi di traffico

Sito: 10000132 Strada: SS 240 Abitato: Storo Km: 50,000 Direzione: Tutte Le direzioni
Periodo: Dal 1/1/2010 al 1/7/2010

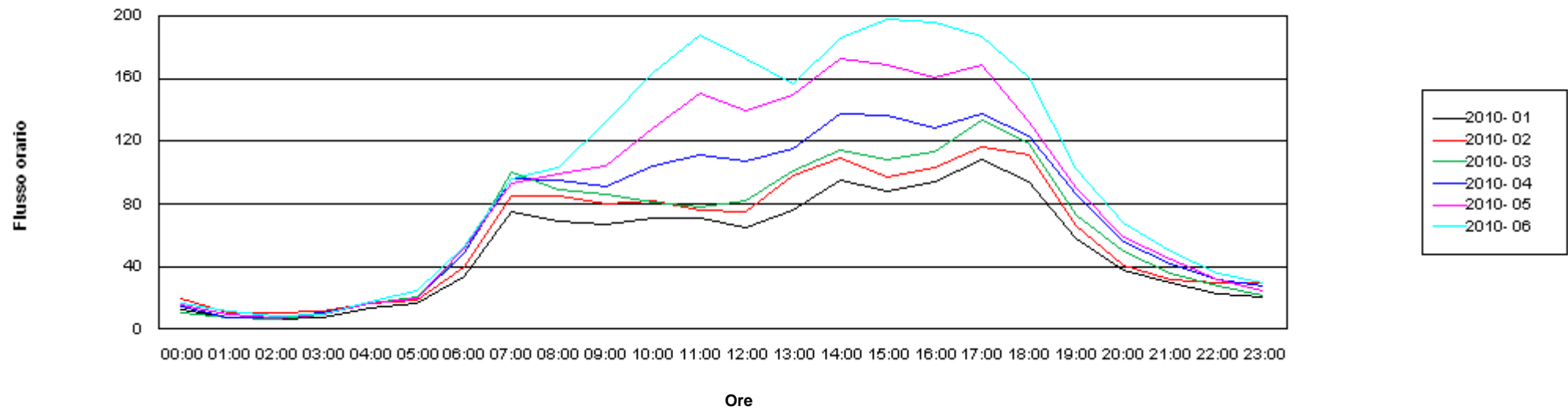

Andamento medio mensile dei flussi di traffico

Sito: 10000132 Strada: SS 240 Abitato: Storo Km: 50,000 Direzione: Tutte Le direzioni

Periodo: Dal 1/1/2010 al 1/7/2010

	2010- 01		2010- 02		2010- 03		2010- 04		2010- 05		2010- 06	
	Pesanti	Tutti	Pesanti	Tutti	Pesanti	Tutti	Pesanti	Tutti	Pesanti	Tutti	Pesanti	Tutti
00:00	0	12	1	19	0	11	0	15	1	16	1	17
01:00	0	7	0	10	0	7	0	7	0	9	1	12
02:00	0	7	0	11	0	6	0	7	0	7	1	8
03:00	3	7	4	11	5	10	3	10	3	10	3	9
04:00	4	14	6	17	5	17	5	16	6	17	5	18
05:00	6	17	7	19	8	20	6	19	6	20	8	25
06:00	7	34	11	40	12	48	12	49	13	52	13	53
07:00	14	75	17	85	22	100	25	96	20	93	23	96
08:00	11	69	17	85	18	89	20	95	19	99	20	103
09:00	9	67	15	80	16	87	19	91	16	104	18	132
10:00	12	71	17	82	16	81	18	105	18	128	19	164
11:00	11	71	15	76	15	78	17	111	18	150	18	188
12:00	7	65	10	75	12	83	12	107	11	139	14	173
13:00	10	76	15	98	16	101	16	115	17	149	18	157
14:00	13	96	19	110	22	115	20	138	19	173	21	186
15:00	12	88	16	97	17	108	18	137	18	169	20	198
16:00	9	94	16	104	17	114	19	128	18	161	20	196
17:00	11	108	15	116	21	133	18	138	21	169	20	187
18:00	7	94	8	112	11	119	11	124	12	132	15	161
19:00	4	58	6	66	6	73	8	87	7	90	9	103
20:00	1	38	1	41	2	50	3	56	4	59	4	68
21:00	1	30	1	32	1	35	1	42	2	44	3	50
22:00	1	23	1	30	1	27	2	31	1	32	2	36
23:00	1	20	2	29	1	22	1	28	1	25	2	30

Diurno	132	1033	186	1185	207	1279	222	1471	216	1758	233	2044
Notturmo	25	208	33	259	34	253	34	281	37	290	42	325
00-24	157	1241	219	1443	242	1532	255	1752	252	2048	274	2369

Andamento medio mensile dei flussi di traffico

Dati postazione rilevamento

Postazione: 10000138
Tipo: Strada Statale
Strada: SS 349
Abitato: Sindech
Km: 21,000
Direzione: Tutte Le direzioni
Corsie: Tutte le corsie
Periodo: Dal 1/1/2011 al 1/3/2011

Dati elaborazione

Stampato il: 22/03/2011
No. pagine: 3

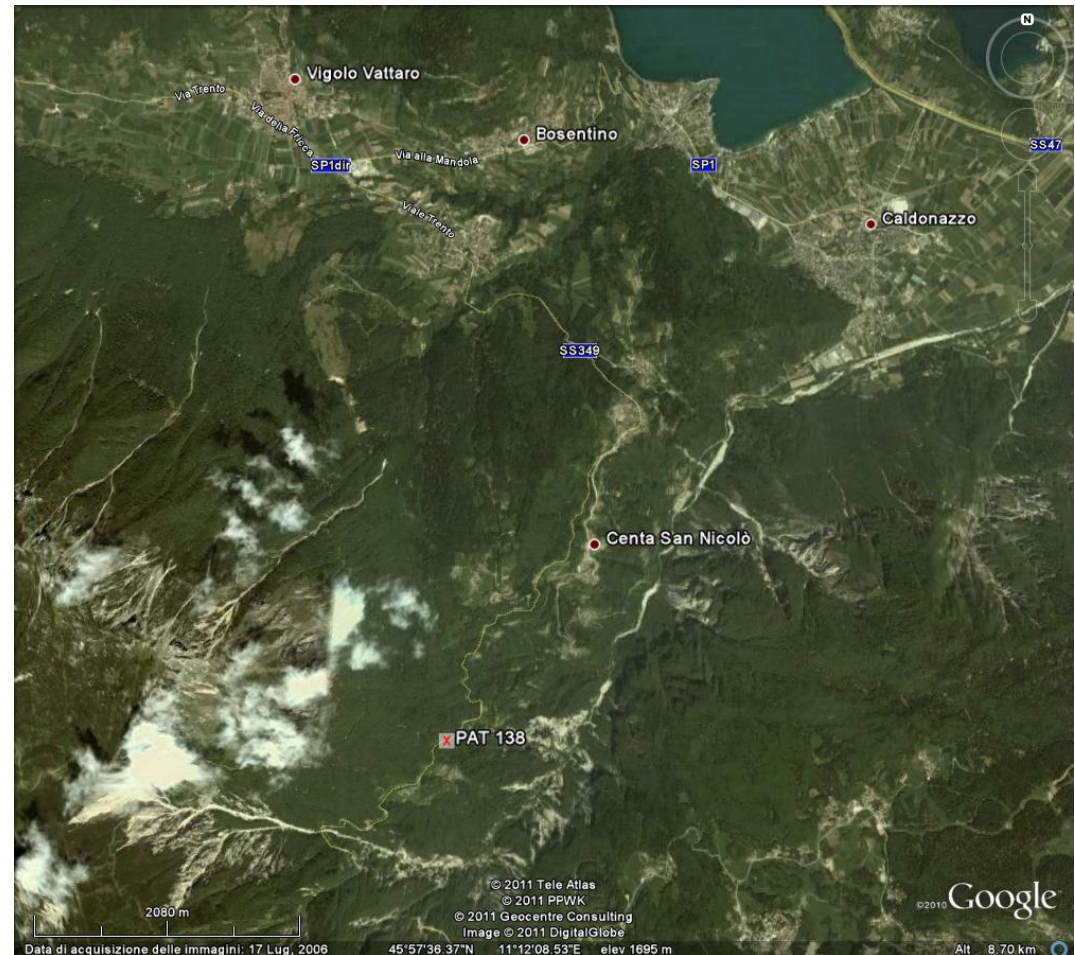

Andamento medio mensile dei flussi di traffico

Sito: 10000138 Strada: SS 349 Abitato: Sindech Km: 21,000 Direzione: Tutte Le direzioni
Periodo: Dal 1/1/2011 al 1/3/2011

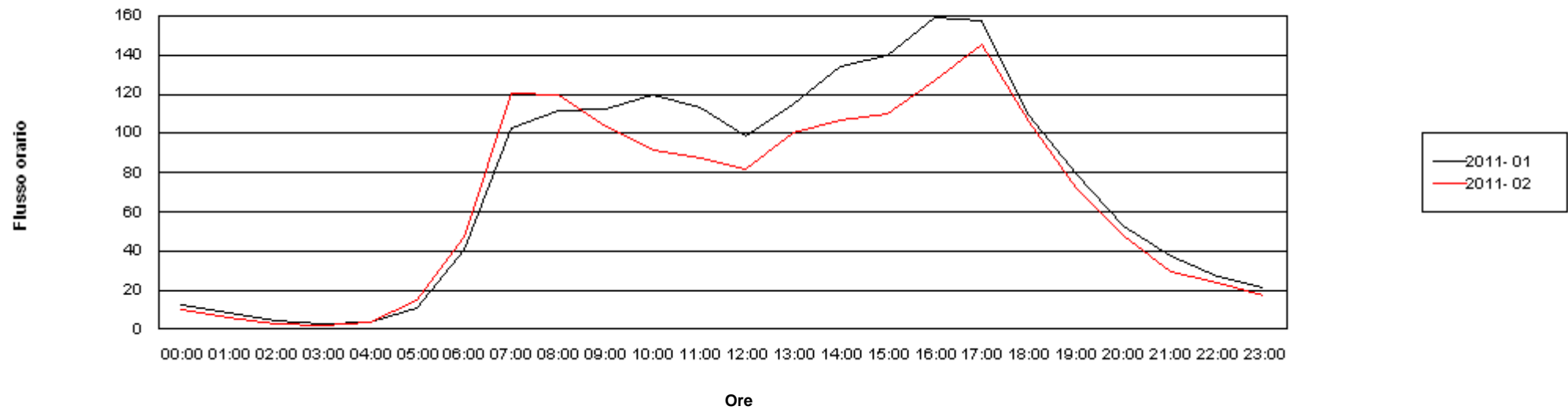

Andamento medio mensile dei flussi di traffico

Sito: 10000138 Strada: SS 349 Abitato: Sindech Km: 21,000 Direzione: Tutte Le direzioni
 Periodo: Dal 1/1/2011 al 1/3/2011

	2011- 01		2011- 02	
	Pesanti	Tutti	Pesanti	Tutti
00:00	1	12	0	10
01:00	1	8	1	6
02:00	0	4	0	3
03:00	0	3	0	2
04:00	1	4	1	4
05:00	3	10	4	15
06:00	8	41	9	47
07:00	11	103	14	121
08:00	9	112	11	120
09:00	8	112	10	104
10:00	8	119	9	91
11:00	9	113	10	87
12:00	7	99	7	81
13:00	14	115	14	101
14:00	10	134	11	107
15:00	10	140	12	110
16:00	13	160	12	127
17:00	13	157	12	145
18:00	7	109	8	106
19:00	4	80	4	72
20:00	3	53	2	48
21:00	3	37	3	29
22:00	2	27	1	24
23:00	1	21	1	18

Diurno	123	1553	132	1374
Notturmo	21	221	23	205
00-24	145	1774	155	1578

Andamento medio mensile dei flussi di traffico

Dati postazione rilevamento

Postazione: 10000138
Tipo: Strada Statale
Strada: SS 349
Abitato: Sindech
Km: 21,000
Direzione: Tutte Le direzioni
Corsie: Tutte le corsie
Periodo: Dal 1/7/2010 al 1/1/2011

Dati elaborazione

Stampato il: 19/01/2011
No. pagine: 3

Andamento medio mensile dei flussi di traffico

Sito: 10000138 Strada: SS 349 Abitato: Sindech Km: 21,000 Direzione: Tutte Le direzioni
Periodo: Dal 1/7/2010 al 1/1/2011

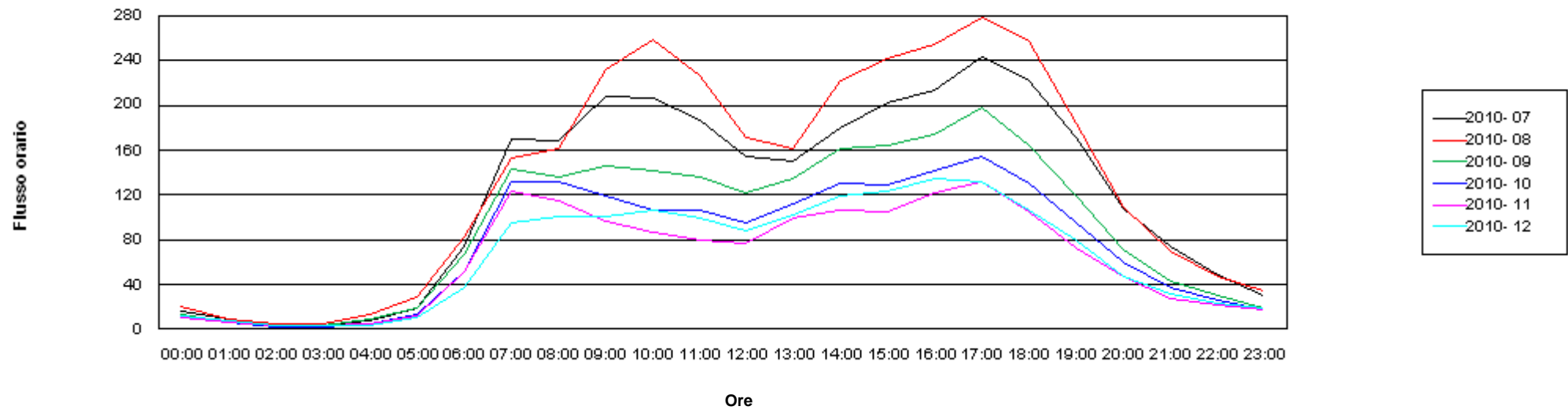

Andamento medio mensile dei flussi di traffico

Sito: 10000138 Strada: SS 349 Abitato: Sindech Km: 21,000 Direzione: Tutte Le direzioni
Periodo: Dal 1/7/2010 al 1/1/2011

	2010- 07		2010- 08		2010- 09		2010- 10		2010- 11		2010- 12	
	Pesanti	Tutti	Pesanti	Tutti	Pesanti	Tutti	Pesanti	Tutti	Pesanti	Tutti	Pesanti	Tutti
00:00	0	17	1	21	0	13	1	11	0	10	0	12
01:00	1	9	0	9	1	6	1	7	1	6	1	8
02:00	0	5	0	4	0	2	0	3	0	3	0	3
03:00	1	3	0	4	1	4	0	2	1	3	1	3
04:00	1	7	1	13	2	9	1	4	2	4	1	4
05:00	2	19	2	28	3	19	2	13	2	12	2	10
06:00	15	74	14	82	12	67	11	51	10	52	7	38
07:00	20	170	15	153	21	144	22	132	20	123	10	95
08:00	19	169	14	161	16	136	22	132	19	115	11	101
09:00	17	208	13	232	14	146	14	119	12	97	9	101
10:00	17	206	14	258	13	142	13	107	13	86	9	106
11:00	16	187	13	227	15	136	16	106	13	80	10	100
12:00	13	154	11	172	10	121	11	95	10	77	7	88
13:00	20	150	17	162	19	134	20	112	19	99	15	103
14:00	15	179	13	222	14	162	16	130	15	107	10	120
15:00	16	202	13	242	16	164	16	129	14	104	9	123
16:00	19	214	15	255	15	175	19	142	18	122	13	134
17:00	22	244	18	279	18	198	19	154	18	132	12	132
18:00	14	223	13	257	13	165	13	130	11	105	8	107
19:00	10	171	10	184	8	119	7	95	5	73	4	80
20:00	7	108	5	110	4	71	3	60	3	47	2	47
21:00	4	74	4	69	3	42	3	37	2	27	2	31
22:00	2	48	2	47	1	30	1	25	1	21	1	23
23:00	1	31	1	35	1	18	1	17	1	17	1	19
Diurno	217	2477	179	2803	192	1941	207	1584	186	1319	126	1389
Notturmo	33	395	31	422	27	282	24	230	23	201	18	198
00-24	250	2871	210	3226	219	2222	232	1814	209	1521	144	1587

Andamento medio mensile dei flussi di traffico

Dati postazione rilevamento

Postazione: 10000138
Tipo: Strada Statale
Strada: SS 349
Abitato: Sindech
Km: 21,000
Direzione: Tutte Le direzioni
Corsie: Tutte le corsie
Periodo: Dal 1/1/2010 al 1/7/2010

Dati elaborazione

Stampato il: 26/07/2010
No. pagine: 3

Andamento medio mensile dei flussi di traffico

Sito: 10000138 Strada: SS 349 Abitato: Sindech Km: 21,000 Direzione: Tutte Le direzioni
Periodo: Dal 1/1/2010 al 1/7/2010

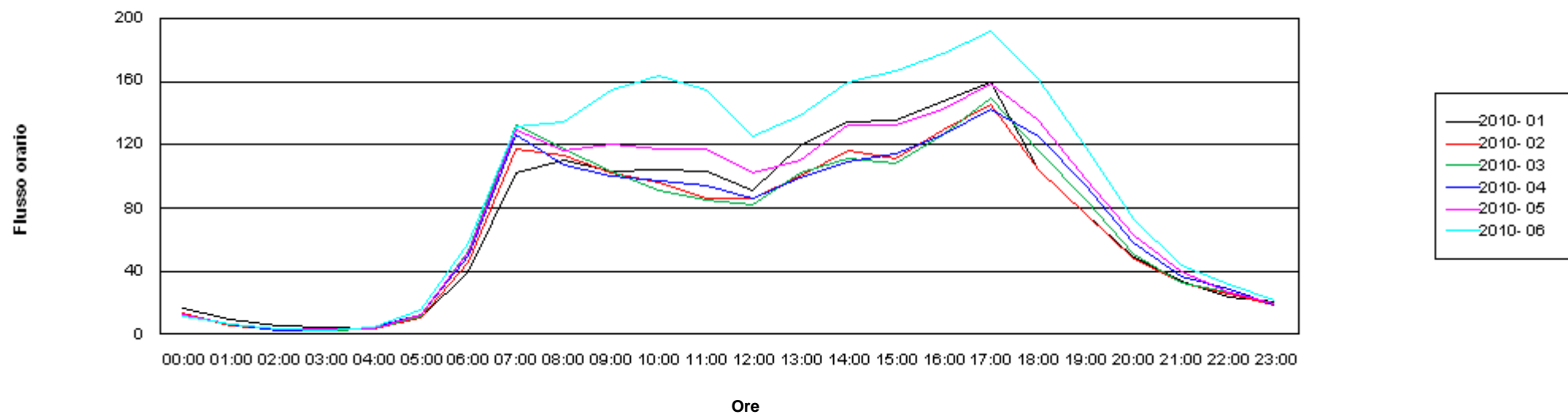

Andamento medio mensile dei flussi di traffico

Sito: 10000138 Strada: SS 349 Abitato: Sindech Km: 21,000 Direzione: Tutte Le direzioni

Periodo: Dal 1/1/2010 al 1/7/2010

	2010- 01		2010- 02		2010- 03		2010- 04		2010- 05		2010- 06	
	Pesanti	Tutti	Pesanti	Tutti	Pesanti	Tutti	Pesanti	Tutti	Pesanti	Tutti	Pesanti	Tutti
00:00	1	17	1	14	1	11	1	12	0	12	0	11
01:00	1	9	0	6	1	6	1	6	0	6	0	6
02:00	0	5	0	3	0	3	0	3	0	3	0	3
03:00	0	4	0	3	0	2	0	2	1	3	1	3
04:00	1	3	1	3	1	4	1	4	1	4	1	4
05:00	2	10	3	10	3	11	2	12	2	13	2	15
06:00	7	40	8	46	10	53	10	50	11	52	12	58
07:00	10	102	13	118	16	133	18	126	18	129	21	131
08:00	8	110	11	114	11	118	12	107	14	116	14	134
09:00	7	103	9	102	9	103	9	100	11	120	13	155
10:00	8	104	9	96	9	91	10	97	12	118	14	164
11:00	9	103	10	86	10	86	10	94	12	117	14	154
12:00	5	91	7	86	8	82	8	87	9	102	10	125
13:00	14	119	15	101	15	102	14	99	15	110	18	138
14:00	9	134	10	116	11	112	9	109	11	133	12	159
15:00	9	135	9	111	10	108	10	114	12	133	14	167
16:00	10	147	11	129	12	126	13	126	13	142	17	177
17:00	12	160	12	146	14	150	15	142	16	159	19	192
18:00	6	104	8	104	8	117	7	126	10	135	12	162
19:00	4	76	5	76	5	85	5	94	5	98	8	118
20:00	2	48	3	48	3	51	4	58	3	63	4	73
21:00	2	33	2	33	2	32	2	36	2	39	3	44
22:00	1	23	1	26	1	27	1	29	1	27	1	32
23:00	1	21	1	18	1	19	1	18	0	19	0	22
Diurno	113	1488	129	1384	138	1411	141	1422	157	1613	187	1978
Notturmo	18	215	20	209	23	219	23	231	22	242	25	270
00-24	131	1703	148	1594	161	1630	164	1652	179	1856	212	2248

Andamento medio mensile dei flussi di traffico

Dati postazione rilevamento

Postazione: 10000139
Tipo: Strada Statale
Strada: SS 349
Abitato: Lavarone
Km: 32,000
Direzione: Tutte Le direzioni
Corsie: Tutte le corsie
Periodo: Dal 1/1/2011 al 1/3/2011

Dati elaborazione

Stampato il: 22/03/2011
No. pagine: 3



Andamento medio mensile dei flussi di traffico

Sito: 10000139 Strada: SS 349 Abitato: Lavarone Km: 32,000 Direzione: Tutte Le direzioni
Periodo: Dal 1/1/2011 al 1/3/2011

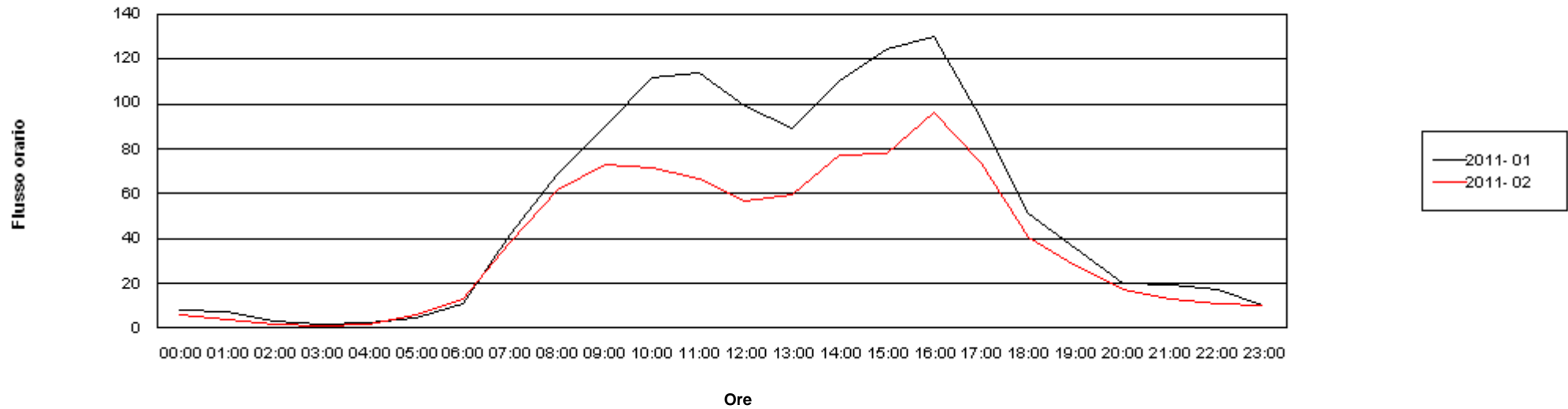

Andamento medio mensile dei flussi di traffico

Sito: 10000139 Strada: SS 349 Abitato: Lavarone Km: 32,000 Direzione: Tutte Le direzioni
 Periodo: Dal 1/1/2011 al 1/3/2011

	2011- 01		2011- 02	
	Pesanti	Tutti	Pesanti	Tutti
00:00	0	8	1	6
01:00	0	7	0	4
02:00	0	3	0	2
03:00	0	2	0	1
04:00	0	2	0	2
05:00	2	5	2	6
06:00	3	11	4	13
07:00	4	42	3	39
08:00	5	69	6	62
09:00	6	90	7	73
10:00	7	112	5	72
11:00	6	114	5	67
12:00	6	99	6	56
13:00	6	90	6	59
14:00	7	110	6	77
15:00	7	124	6	78
16:00	9	130	6	96
17:00	6	94	5	74
18:00	4	51	4	40
19:00	3	36	2	28
20:00	2	20	2	17
21:00	2	19	2	13
22:00	1	17	1	11
23:00	1	10	1	10

Diurno	75	1160	68	820
Notturmo	12	104	13	84
00-24	87	1264	81	904

Andamento medio mensile dei flussi di traffico

Dati postazione rilevamento

Postazione: 10000139
Tipo: Strada Statale
Strada: SS 349
Abitato: Lavarone
Km: 32,000
Direzione: Tutte Le direzioni
Corsie: Tutte le corsie
Periodo: Dal 1/7/2010 al 1/1/2011

Dati elaborazione

Stampato il: 19/01/2011
No. pagine: 3

Andamento medio mensile dei flussi di traffico

Sito: 10000139 Strada: SS 349 Abitato: Lavarone Km: 32,000 Direzione: Tutte Le direzioni
Periodo: Dal 1/7/2010 al 1/1/2011

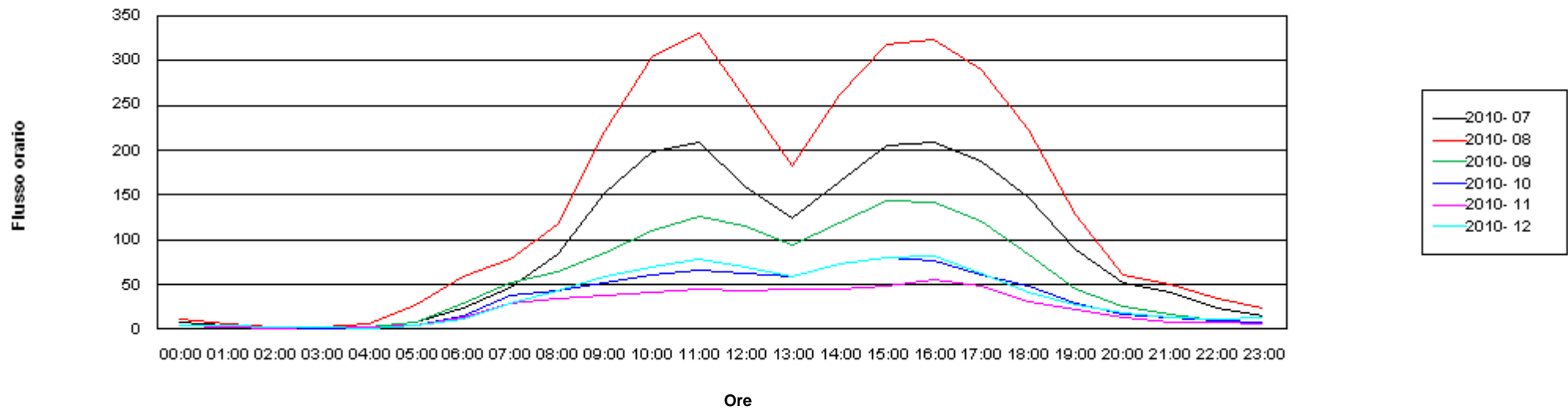

Andamento medio mensile dei flussi di traffico

Sito: 10000139 Strada: SS 349 Abitato: Lavarone Km: 32,000 Direzione: Tutte Le direzioni
Periodo: Dal 1/7/2010 al 1/1/2011

	2010- 07		2010- 08		2010- 09		2010- 10		2010- 11		2010- 12	
	Pesanti	Tutti	Pesanti	Tutti	Pesanti	Tutti	Pesanti	Tutti	Pesanti	Tutti	Pesanti	Tutti
00:00	0	7	0	11	0	4	0	4	0	4	0	5
01:00	0	4	0	6	0	2	0	2	0	2	0	4
02:00	0	2	0	3	0	1	0	2	0	1	0	2
03:00	0	1	0	2	1	3	0	1	1	2	0	2
04:00	0	2	0	5	0	2	1	2	1	2	0	1
05:00	1	8	1	28	0	8	1	5	1	5	1	4
06:00	4	24	3	60	3	30	3	15	3	12	3	11
07:00	7	46	5	78	7	51	5	37	4	29	4	29
08:00	12	83	10	117	9	64	7	43	7	35	5	42
09:00	14	152	12	222	7	85	7	52	7	38	6	59
10:00	10	198	9	304	7	111	6	61	5	42	5	69
11:00	11	208	9	331	8	126	7	66	7	44	5	78
12:00	11	160	11	257	8	115	6	63	6	43	6	69
13:00	9	125	7	182	6	94	6	59	7	45	5	58
14:00	10	166	9	262	6	119	7	72	7	45	7	72
15:00	9	206	9	319	6	143	5	80	5	47	5	79
16:00	12	209	10	324	8	142	7	77	6	55	6	82
17:00	11	188	9	290	7	121	4	61	4	48	4	62
18:00	8	147	5	224	4	84	3	48	2	30	2	41
19:00	6	89	5	128	4	45	2	29	2	21	2	27
20:00	3	51	3	61	2	25	1	17	1	13	1	19
21:00	3	41	3	51	2	17	1	12	1	8	2	12
22:00	1	24	1	34	1	10	0	9	0	7	1	12
23:00	1	15	1	23	1	7	0	8	0	5	0	12
Diurno	129	1976	110	3037	86	1303	75	748	69	522	63	769
Notturmo	15	179	12	285	10	108	8	76	9	62	9	83
00-24	144	2155	122	3322	96	1411	82	824	79	584	71	851

Andamento medio mensile dei flussi di traffico

Dati postazione rilevamento

Postazione: 10000139
Tipo: Strada Statale
Strada: SS 349
Abitato: Lavarone
Km: 32,000
Direzione: Tutte Le direzioni
Corsie: Tutte le corsie
Periodo: Dal 1/1/2010 al 1/7/2010

Dati elaborazione

Stampato il: 26/07/2010
No. pagine: 3

Andamento medio mensile dei flussi di traffico

Sito: 10000139 Strada: SS 349 Abitato: Lavarone Km: 32,000 Direzione: Tutte Le direzioni
Periodo: Dal 1/1/2010 al 1/7/2010

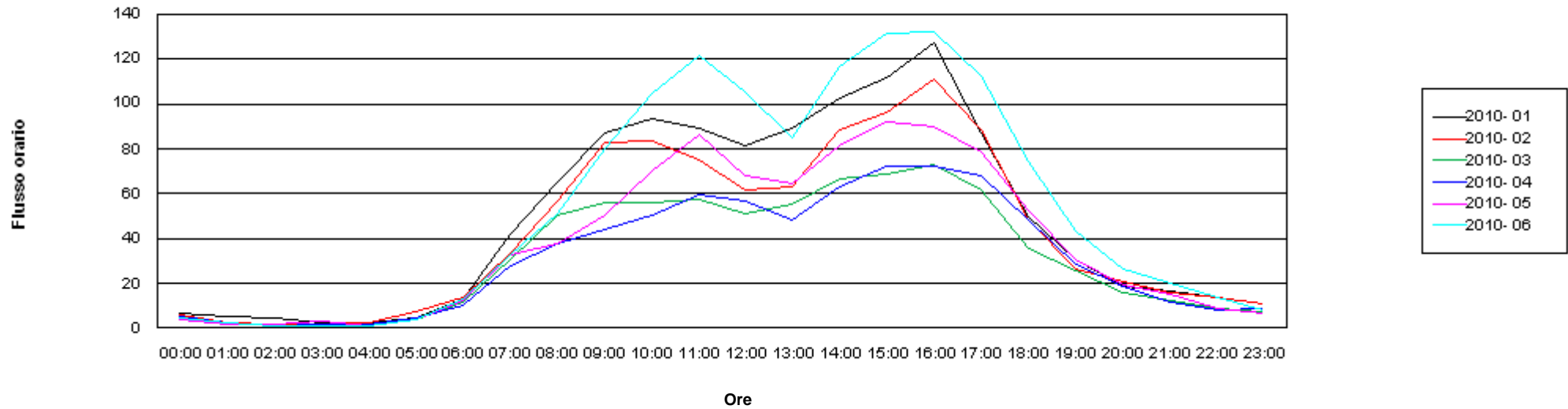

Andamento medio mensile dei flussi di traffico

Sito: 10000139 Strada: SS 349 Abitato: Lavarone Km: 32,000 Direzione: Tutte Le direzioni
Periodo: Dal 1/1/2010 al 1/7/2010

	2010- 01		2010- 02		2010- 03		2010- 04		2010- 05		2010- 06	
	Pesanti	Tutti	Pesanti	Tutti	Pesanti	Tutti	Pesanti	Tutti	Pesanti	Tutti	Pesanti	Tutti
00:00	0	6	0	6	0	5	0	5	0	4	0	5
01:00	0	5	0	2	0	2	0	2	0	1	0	3
02:00	0	5	0	2	0	1	0	1	0	2	0	1
03:00	0	3	0	2	0	1	0	1	1	3	0	1
04:00	0	2	1	2	0	1	1	2	0	1	0	1
05:00	2	4	2	7	1	4	1	4	0	4	1	4
06:00	3	13	4	14	4	11	3	10	3	12	3	13
07:00	2	42	3	33	3	31	6	28	7	33	6	33
08:00	4	65	4	57	4	50	6	38	7	38	10	51
09:00	4	87	6	83	4	56	5	44	7	50	9	80
10:00	5	94	5	84	4	56	5	51	7	70	8	105
11:00	5	89	5	75	5	58	4	59	8	87	8	122
12:00	3	81	4	62	4	51	5	57	5	68	7	105
13:00	4	89	5	63	5	56	5	48	7	65	8	85
14:00	5	103	6	88	5	67	4	63	7	81	8	117
15:00	4	112	5	96	4	69	4	72	6	92	8	132
16:00	5	127	6	111	5	73	5	72	7	90	10	132
17:00	3	87	3	88	3	61	6	68	6	79	8	112
18:00	2	50	4	49	2	35	2	48	3	52	4	74
19:00	2	30	2	26	2	26	2	28	2	30	3	43
20:00	1	19	3	20	2	16	1	19	0	19	2	27
21:00	1	16	2	16	1	12	1	12	1	15	2	20
22:00	1	14	1	13	0	8	0	8	0	9	1	13
23:00	0	11	1	11	0	8	0	9	0	6	0	8
Diurno	50	1056	56	916	50	688	58	676	80	835	97	1190
Notturmo	10	98	13	95	11	69	8	73	6	76	8	94
00-24	59	1155	69	1010	61	757	67	749	86	911	106	1284

Andamento medio mensile dei flussi di traffico

Dati postazione rilevamento

Postazione: 10000140
Tipo: Strada Statale
Strada: SS 349
Abitato: Villazzano
Km: 6,000
Direzione: Tutte Le direzioni
Corsie: Tutte le corsie
Periodo: Dal 1/1/2011 al 1/3/2011

Dati elaborazione

Stampato il: 22/03/2011
No. pagine: 3

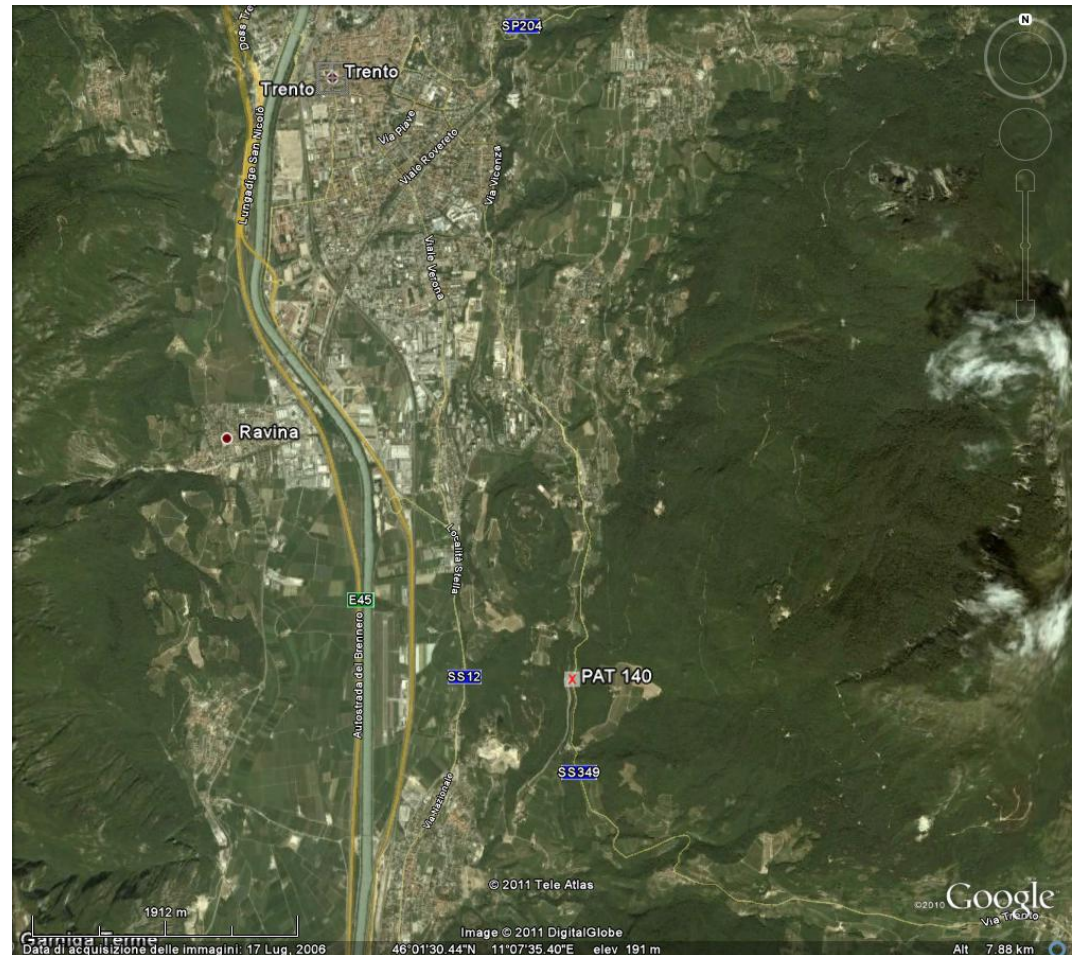

Andamento medio mensile dei flussi di traffico

Sito: 10000140 Strada: SS 349 Abitato: Villazzano Km: 6,000 Direzione: Tutte Le direzioni
Periodo: Dal 1/1/2011 al 1/3/2011

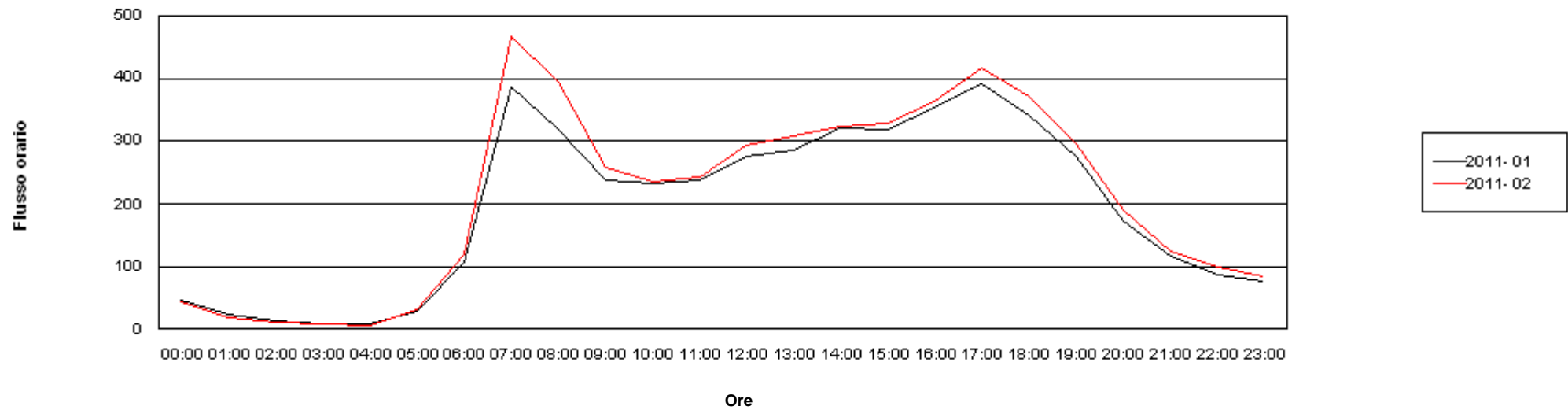

Andamento medio mensile dei flussi di traffico

Sito: 10000140 Strada: SS 349 Abitato: Villazzano Km: 6,000 Direzione: Tutte Le direzioni
Periodo: Dal 1/1/2011 al 1/3/2011

	2011- 01		2011- 02	
	Pesanti	Tutti	Pesanti	Tutti
00:00	1	45	1	44
01:00	1	24	1	19
02:00	0	13	0	10
03:00	0	8	1	8
04:00	1	8	1	6
05:00	3	28	3	32
06:00	8	107	10	120
07:00	24	388	34	468
08:00	19	319	26	393
09:00	14	239	17	259
10:00	14	232	16	236
11:00	15	237	18	243
12:00	17	275	21	293
13:00	18	285	22	309
14:00	14	322	17	324
15:00	17	318	19	329
16:00	18	353	20	364
17:00	19	392	24	416
18:00	10	342	14	372
19:00	7	275	7	296
20:00	4	174	5	190
21:00	2	117	2	124
22:00	1	87	1	99
23:00	1	76	1	83

Diurno	204	3976	255	4301
Notturmo	22	687	25	736
00-24	227	4663	280	5037

Andamento medio mensile dei flussi di traffico

Dati postazione rilevamento

Postazione: 10000140
Tipo: Strada Statale
Strada: SS 349
Abitato: Villazzano
Km: 6,000
Direzione: Tutte Le direzioni
Corsie: Tutte le corsie
Periodo: Dal 1/7/2010 al 1/1/2011

Dati elaborazione

Stampato il: 19/01/2011
No. pagine: 3

Andamento medio mensile dei flussi di traffico

Sito: 10000140 Strada: SS 349 Abitato: Villazzano Km: 6,000 Direzione: Tutte Le direzioni
Periodo: Dal 1/7/2010 al 1/1/2011

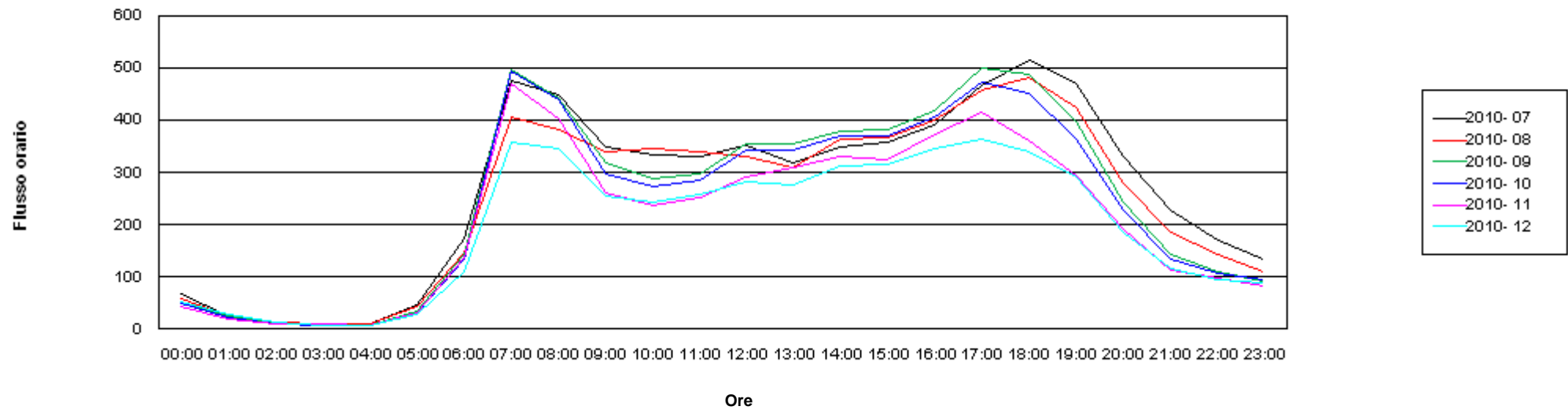

Andamento medio mensile dei flussi di traffico

Sito: 10000140 Strada: SS 349 Abitato: Villazzano Km: 6,000 Direzione: Tutte Le direzioni

Periodo: Dal 1/7/2010 al 1/1/2011

	2010- 07		2010- 08		2010- 09		2010- 10		2010- 11		2010- 12	
	Pesanti	Tutti	Pesanti	Tutti	Pesanti	Tutti	Pesanti	Tutti	Pesanti	Tutti	Pesanti	Tutti
00:00	1	69	1	60	0	53	1	50	1	44	1	54
01:00	0	26	1	26	0	25	1	22	1	20	1	28
02:00	1	13	1	14	0	11	1	11	0	11	0	13
03:00	0	8	1	9	1	8	1	7	1	9	0	8
04:00	1	11	1	9	1	8	1	8	1	8	1	7
05:00	4	45	3	42	3	34	3	30	3	32	3	29
06:00	16	173	12	146	13	143	12	130	13	137	10	111
07:00	28	477	22	405	34	498	33	479	32	470	22	359
08:00	27	450	22	381	26	442	25	427	25	403	21	345
09:00	19	350	17	339	22	319	19	288	18	262	16	254
10:00	20	334	17	346	18	288	18	263	16	238	14	243
11:00	21	332	18	339	22	299	19	276	19	251	17	259
12:00	16	351	16	331	22	356	20	333	21	293	17	282
13:00	19	320	15	308	24	356	21	331	22	310	17	276
14:00	18	349	16	365	19	379	17	360	18	331	13	313
15:00	20	357	17	369	22	384	19	359	19	325	16	316
16:00	21	391	19	400	23	417	21	393	20	372	17	346
17:00	27	467	20	459	30	501	28	457	26	417	18	365
18:00	21	516	19	483	21	489	20	438	14	361	11	339
19:00	12	471	10	424	11	397	10	352	8	295	7	290
20:00	7	330	5	279	6	243	5	220	5	193	4	185
21:00	3	227	3	187	3	144	3	129	2	114	2	117
22:00	2	172	3	142	2	111	2	104	2	97	1	93
23:00	2	133	1	109	1	93	1	91	1	82	1	89

Diurno	269	5166	226	4949	294	5125	271	4756	257	4328	205	3985
Notturmo	38	1207	31	1022	31	874	30	802	29	745	25	734
00-24	307	6373	257	5971	325	5999	301	5558	286	5073	230	4720

Andamento medio mensile dei flussi di traffico

Dati postazione rilevamento

Postazione: 10000140
Tipo: Strada Statale
Strada: SS 349
Abitato: Villazzano
Km: 6,000
Direzione: Tutte Le direzioni
Corsie: Tutte le corsie
Periodo: Dal 1/1/2010 al 1/7/2010

Dati elaborazione

Stampato il: 26/07/2010
No. pagine: 3

Andamento medio mensile dei flussi di traffico

Sito: 10000140 Strada: SS 349 Abitato: Villazzano Km: 6,000 Direzione: Tutte Le direzioni
Periodo: Dal 1/1/2010 al 1/7/2010

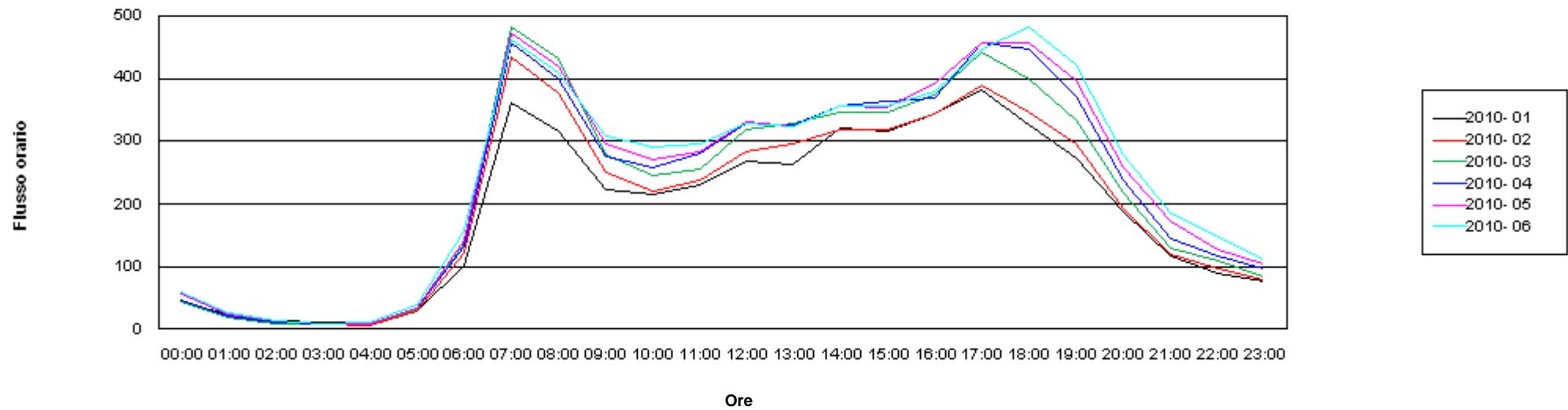

Andamento medio mensile dei flussi di traffico

Sito: 10000140 Strada: SS 349 Abitato: Villazzano Km: 6,000 Direzione: Tutte Le direzioni

Periodo: Dal 1/1/2010 al 1/7/2010

	2010- 01		2010- 02		2010- 03		2010- 04		2010- 05		2010- 06	
	Pesanti	Tutti	Pesanti	Tutti	Pesanti	Tutti	Pesanti	Tutti	Pesanti	Tutti	Pesanti	Tutti
00:00	1	44	1	43	1	45	1	47	1	56	0	58
01:00	0	24	1	20	1	18	1	20	0	25	1	26
02:00	0	14	0	10	0	9	0	11	1	14	1	15
03:00	0	10	1	9	0	8	0	7	0	9	0	9
04:00	1	8	1	7	1	8	2	8	1	8	1	10
05:00	3	28	4	30	3	30	3	34	3	35	4	40
06:00	8	100	10	123	13	137	13	133	13	142	15	157
07:00	23	362	28	436	33	484	31	458	33	473	31	461
08:00	16	316	22	376	25	433	25	399	25	419	26	408
09:00	13	222	17	250	17	279	20	275	18	295	19	308
10:00	13	214	16	220	18	246	19	257	18	272	18	291
11:00	14	231	15	237	18	256	20	280	17	282	19	296
12:00	16	269	18	283	20	318	19	330	19	331	17	329
13:00	15	264	18	296	22	328	20	326	19	325	19	323
14:00	14	322	14	320	16	346	19	357	16	356	19	355
15:00	12	315	16	319	17	346	18	365	18	354	19	355
16:00	15	344	16	344	20	375	20	369	20	392	21	379
17:00	16	383	20	389	25	442	25	457	24	458	26	447
18:00	9	326	12	346	14	400	14	447	15	457	18	484
19:00	5	274	8	296	7	334	10	372	10	396	11	423
20:00	3	187	4	194	4	217	5	238	7	258	7	279
21:00	2	116	3	120	3	130	3	145	4	172	4	185
22:00	1	89	2	97	2	109	2	117	2	127	2	148
23:00	1	75	1	79	1	84	1	96	2	105	1	112
Diurno	181	3840	219	4110	252	4588	260	4692	252	4810	263	4860
Notturmo	22	697	27	730	29	795	29	856	34	950	36	1038
00-24	202	4537	246	4840	280	5383	289	5547	286	5760	299	5898

Andamento medio mensile dei flussi di traffico

Dati postazione rilevamento

Postazione: 10000141
Tipo: Strada Statale
Strada: SS 350
Abitato: Folgaria
Km: 12,000
Direzione: Tutte Le direzioni
Corsie: Tutte le corsie
Periodo: Dal 1/1/2011 al 1/3/2011

Dati elaborazione

Stampato il: 22/03/2011
No. pagine: 3

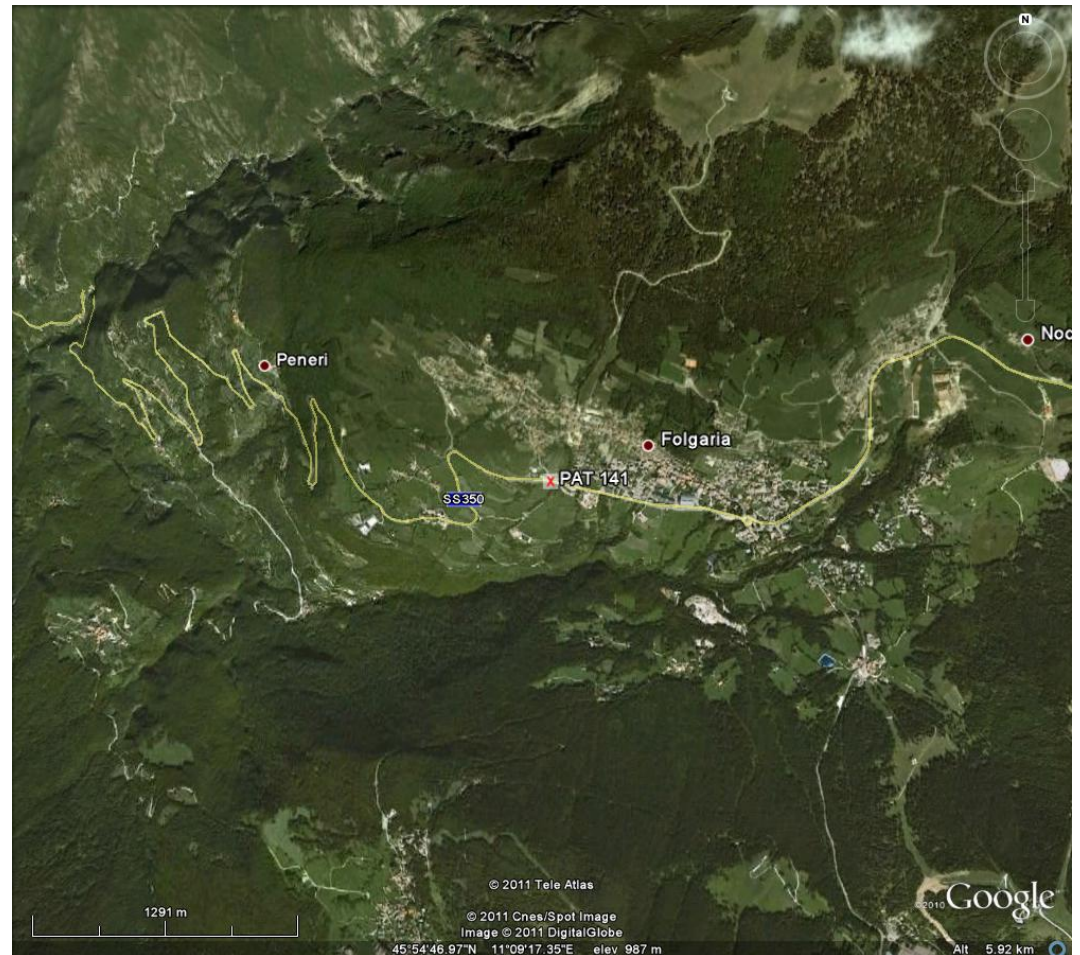

Andamento medio mensile dei flussi di traffico

Sito: 10000141 Strada: SS 350 Abitato: Folgaria Km: 12,000 Direzione: Tutte Le direzioni
Periodo: Dal 1/1/2011 al 1/3/2011

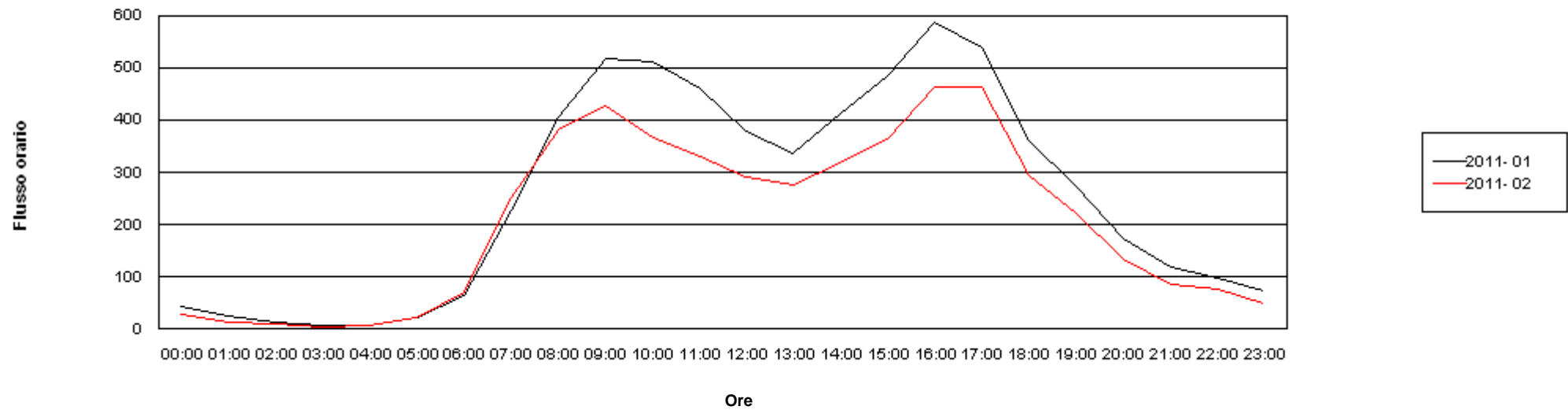

Andamento medio mensile dei flussi di traffico

Sito: 10000141 Strada: SS 350 Abitato: Folgaria Km: 12,000 Direzione: Tutte Le direzioni
 Periodo: Dal 1/1/2011 al 1/3/2011

	2011- 01		2011- 02	
	Pesanti	Tutti	Pesanti	Tutti
00:00	1	45	1	27
01:00	1	25	1	14
02:00	0	12	0	9
03:00	1	8	1	5
04:00	0	8	1	7
05:00	6	21	6	21
06:00	11	64	13	72
07:00	24	227	30	253
08:00	31	407	35	383
09:00	34	519	37	427
10:00	33	513	34	367
11:00	26	462	27	332
12:00	23	378	22	292
13:00	25	338	26	277
14:00	28	411	27	320
15:00	27	487	27	365
16:00	39	588	42	463
17:00	30	539	33	465
18:00	14	360	14	295
19:00	9	272	10	222
20:00	5	174	7	133
21:00	5	118	4	87
22:00	3	97	3	77
23:00	2	74	3	51
Diurno	343	5502	363	4461
Notturmo	36	646	40	503
00-24	379	6149	403	4964

Andamento medio mensile dei flussi di traffico

Dati postazione rilevamento

Postazione: 10000141
Tipo: Strada Statale
Strada: SS 350
Abitato: Folgaria
Km: 12,000
Direzione: Tutte Le direzioni
Corsie: Tutte le corsie
Periodo: Dal 1/7/2010 al 1/1/2011

Dati elaborazione

Stampato il: 17/01/2011
No. pagine: 3

Andamento medio mensile dei flussi di traffico

Sito: 10000141 Strada: SS 350 Abitato: Folgaria Km: 12,000 Direzione: Tutte Le direzioni
Periodo: Dal 1/7/2010 al 1/1/2011

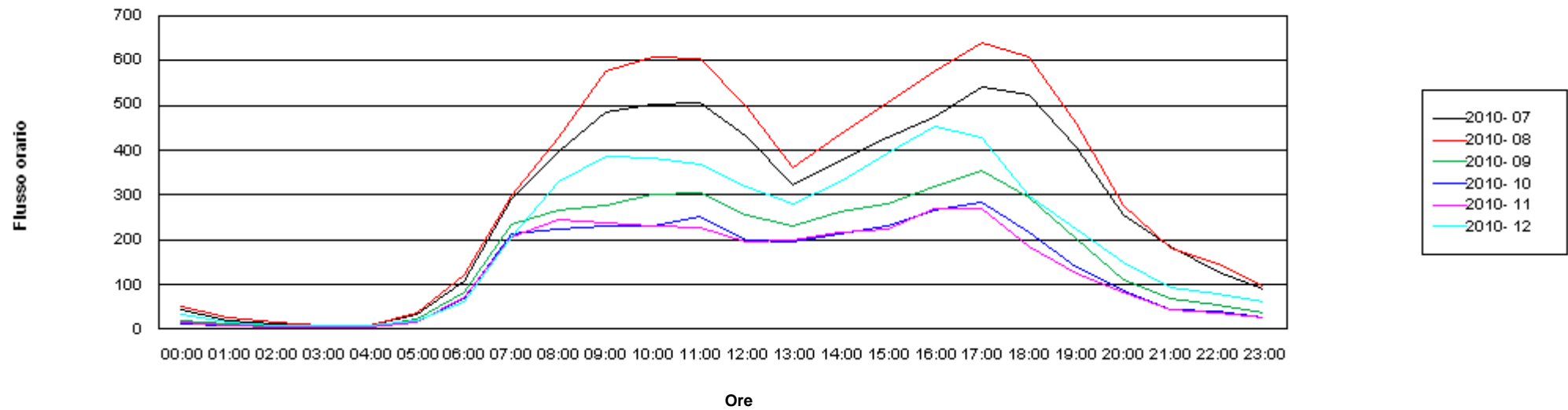

Andamento medio mensile dei flussi di traffico

Sito: 10000141 Strada: SS 350 Abitato: Folgaria Km: 12,000 Direzione: Tutte Le direzioni

Periodo: Dal 1/7/2010 al 1/1/2011

	2010- 07		2010- 08		2010- 09		2010- 10		2010- 11		2010- 12	
	Pesanti	Tutti	Pesanti	Tutti	Pesanti	Tutti	Pesanti	Tutti	Pesanti	Tutti	Pesanti	Tutti
00:00	1	43	1	49	0	19	0	13	0	15	1	33
01:00	1	20	1	27	0	10	0	8	0	8	0	17
02:00	1	12	0	15	0	6	0	3	0	4	1	9
03:00	0	7	0	8	0	5	0	3	1	4	1	7
04:00	1	8	1	9	1	5	1	4	1	6	1	9
05:00	5	34	6	36	5	22	4	16	4	15	5	18
06:00	14	108	13	122	14	83	11	69	14	72	13	62
07:00	34	289	31	299	36	236	40	214	43	206	30	205
08:00	42	396	40	428	40	267	39	225	45	245	36	331
09:00	44	485	47	576	31	277	30	230	34	236	33	387
10:00	40	502	29	608	29	302	30	229	32	232	32	382
11:00	34	505	28	603	27	306	30	252	31	228	28	369
12:00	27	431	22	498	24	255	23	198	23	196	25	320
13:00	31	321	25	363	27	231	27	195	26	201	23	281
14:00	33	376	24	436	26	262	24	215	27	216	27	330
15:00	33	427	26	505	26	279	27	231	28	224	30	395
16:00	35	476	27	576	30	320	32	266	35	269	33	453
17:00	34	542	27	642	28	354	26	283	28	269	27	428
18:00	24	522	21	610	19	295	16	215	14	184	15	299
19:00	18	408	16	462	13	203	10	140	9	124	12	224
20:00	10	255	8	277	4	110	3	84	3	81	5	149
21:00	8	184	3	182	2	67	1	44	2	43	4	94
22:00	4	129	2	147	1	55	1	42	1	37	3	79
23:00	2	91	1	96	1	38	1	27	1	27	2	61
Diurno	428	5681	365	6605	355	3588	355	2893	376	2827	350	4405
Notturmo	48	892	37	968	28	420	23	314	26	311	33	536
00-24	477	6573	402	7573	383	4008	377	3207	402	3138	383	4941

Andamento medio mensile dei flussi di traffico

Dati postazione rilevamento

Postazione: 10000141
Tipo: Strada Statale
Strada: SS 350
Abitato: Folgaria
Km: 12,000
Direzione: Tutte Le direzioni
Corsie: Tutte le corsie
Periodo: Dal 1/1/2010 al 1/7/2010

Dati elaborazione

Stampato il: 23/07/2010
No. pagine: 3

Andamento medio mensile dei flussi di traffico

Sito: 10000141 Strada: SS 350 Abitato: Folgaria Km: 12,000 Direzione: Tutte Le direzioni
Periodo: Dal 1/1/2010 al 1/7/2010

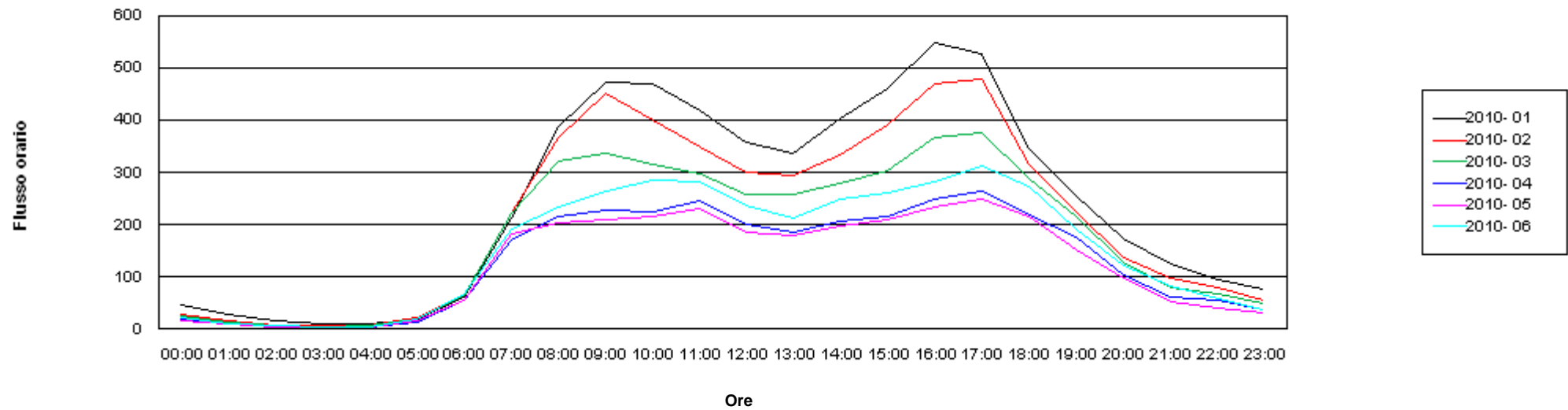

Andamento medio mensile dei flussi di traffico

Sito: 10000141 Strada: SS 350 Abitato: Folgaria Km: 12,000 Direzione: Tutte Le direzioni
Periodo: Dal 1/1/2010 al 1/7/2010

	2010- 01		2010- 02		2010- 03		2010- 04		2010- 05		2010- 06	
	Pesanti	Tutti	Pesanti	Tutti	Pesanti	Tutti	Pesanti	Tutti	Pesanti	Tutti	Pesanti	Tutti
00:00	1	47	1	28	0	25	0	19	0	17	1	21
01:00	1	28	1	16	1	12	1	11	0	9	0	10
02:00	0	17	0	8	0	7	0	6	0	5	0	7
03:00	1	11	0	7	0	4	0	4	0	5	0	4
04:00	1	11	1	7	1	7	1	5	1	3	1	4
05:00	5	20	6	23	5	19	3	14	3	15	3	19
06:00	10	61	12	65	12	66	9	56	8	55	11	67
07:00	20	213	22	222	24	221	26	171	28	183	30	192
08:00	29	388	33	369	26	322	26	216	30	203	33	235
09:00	32	473	38	453	27	337	24	228	26	210	31	265
10:00	30	471	29	401	22	315	21	226	24	217	28	285
11:00	24	420	22	349	23	297	23	247	23	230	27	282
12:00	21	357	20	302	19	258	15	202	17	187	23	236
13:00	24	337	23	295	21	257	19	185	20	179	25	213
14:00	27	404	24	333	21	279	19	205	19	197	25	249
15:00	27	462	26	391	22	305	18	217	20	211	24	262
16:00	35	550	38	471	28	368	21	250	23	235	27	282
17:00	30	529	28	478	20	376	20	265	20	249	26	314
18:00	15	347	14	316	12	287	11	220	11	217	16	272
19:00	10	256	10	226	11	214	9	176	9	153	11	193
20:00	6	172	5	138	3	127	4	105	4	97	5	123
21:00	4	124	4	97	3	80	2	61	2	54	3	82
22:00	4	95	3	79	2	68	1	56	1	41	2	58
23:00	2	77	2	55	2	50	1	37	1	30	1	37
Diurno	324	5207	327	4606	276	3836	252	2808	268	2670	326	3279
Notturmo	36	662	37	524	29	465	22	373	20	329	26	434
00-24	360	5869	363	5130	305	4301	274	3181	287	2999	352	3713

Andamento medio mensile dei flussi di traffico

Dati postazione rilevamento

Postazione: 10000142
Tipo: Strada Statale
Strada: SS 350
Abitato: Folgaria - confine
Km: 22,000
Direzione: Tutte Le direzioni
Corsie: Tutte le corsie
Periodo: Dal 1/1/2011 al 1/3/2011

Dati elaborazione

Stampato il: 22/03/2011
No. pagine: 3



Andamento medio mensile dei flussi di traffico

Sito: 10000142 Strada: SS 350 Abitato: Folgaria - confine Km: 22,000 Direzione: Tutte Le direzioni
Periodo: Dal 1/1/2011 al 1/3/2011

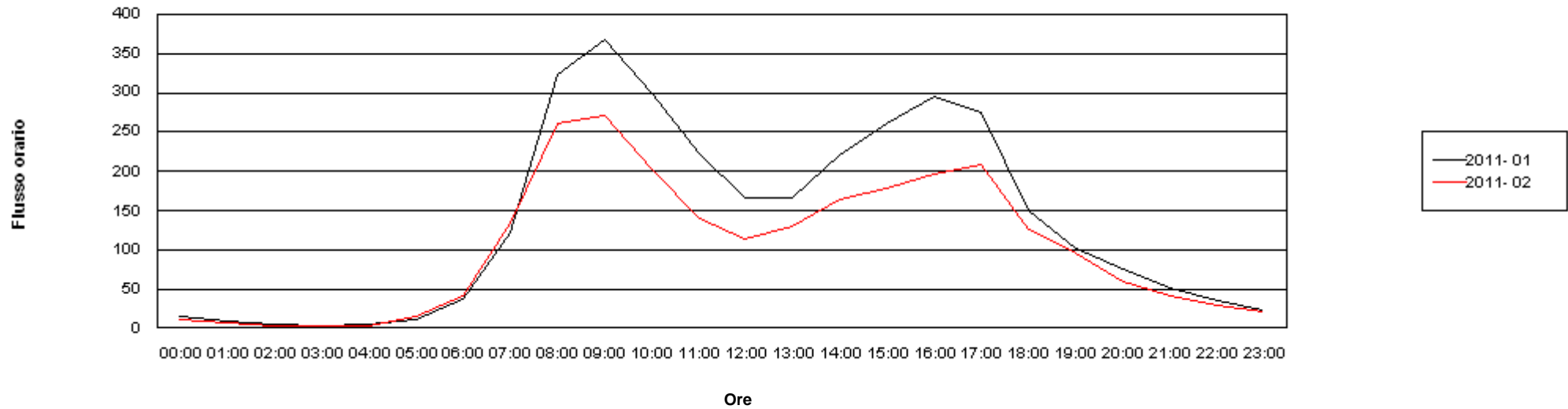

Andamento medio mensile dei flussi di traffico

Sito: 10000142 Strada: SS 350 Abitato: Folgaria - confine Km: 22,000 Direzione: Tutte Le direzioni
Periodo: Dal 1/1/2011 al 1/3/2011

	2011- 01		2011- 02	
	Pesanti	Tutti	Pesanti	Tutti
00:00	1	14	0	11
01:00	2	9	2	7
02:00	0	4	0	2
03:00	0	3	1	2
04:00	1	4	1	4
05:00	3	11	5	15
06:00	6	37	7	41
07:00	12	123	13	133
08:00	11	323	15	262
09:00	11	367	14	271
10:00	11	300	10	203
11:00	10	222	9	139
12:00	10	165	9	115
13:00	12	165	13	130
14:00	11	220	12	163
15:00	12	260	12	179
16:00	17	296	14	197
17:00	18	276	17	208
18:00	9	150	8	125
19:00	6	102	7	95
20:00	4	75	5	59
21:00	4	51	4	42
22:00	3	36	3	29
23:00	2	23	2	20

Diurno	149	2969	152	2220
Notturmo	26	267	27	231
00-24	175	3236	179	2451

Andamento medio mensile dei flussi di traffico

Dati postazione rilevamento

Postazione: 10000142
Tipo: Strada Statale
Strada: SS 350
Abitato: Folgaria - confine
Km: 22,000
Direzione: Tutte Le direzioni
Corsie: Tutte le corsie
Periodo: Dal 1/7/2010 al 1/1/2011

Dati elaborazione

Stampato il: 17/01/2011
No. pagine: 3

Andamento medio mensile dei flussi di traffico

Sito: 10000142 Strada: SS 350 Abitato: Folgaria - confine Km: 22,000 Direzione: Tutte Le direzioni
Periodo: Dal 1/7/2010 al 1/1/2011

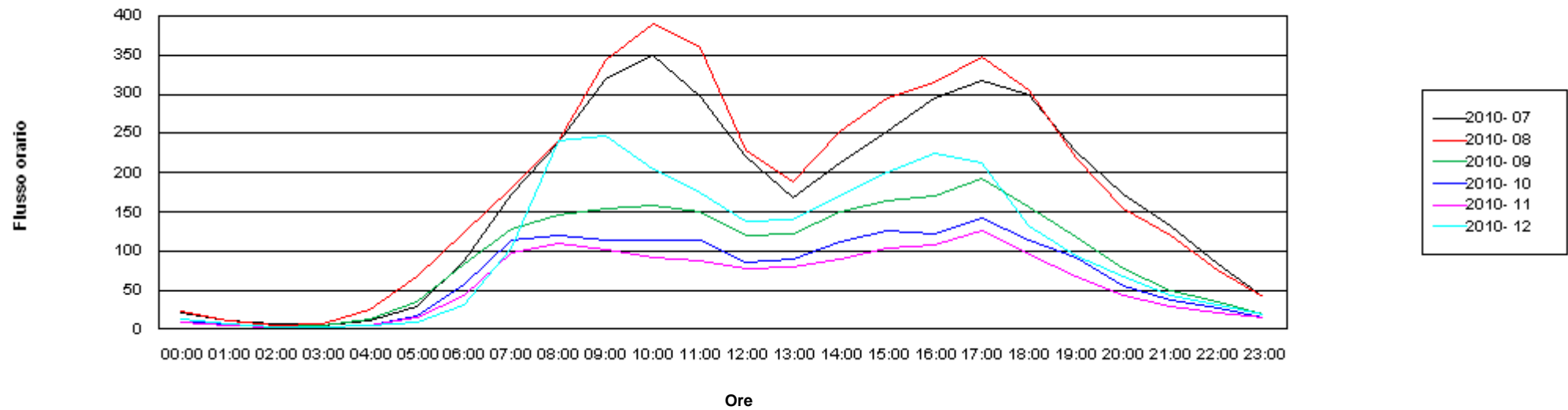

Andamento medio mensile dei flussi di traffico

Sito: 10000142 Strada: SS 350 Abitato: Folgaria - confine Km: 22,000 Direzione: Tutte Le direzioni
Periodo: Dal 1/7/2010 al 1/1/2011

	2010- 07		2010- 08		2010- 09		2010- 10		2010- 11		2010- 12	
	Pesanti	Tutti	Pesanti	Tutti	Pesanti	Tutti	Pesanti	Tutti	Pesanti	Tutti	Pesanti	Tutti
00:00	1	20	1	22	0	13	1	9	0	8	1	12
01:00	1	11	1	10	1	7	1	7	1	5	1	7
02:00	0	6	0	4	0	2	0	3	0	3	0	3
03:00	1	4	0	7	1	4	1	3	1	3	0	2
04:00	1	10	1	26	1	13	1	5	1	4	0	4
05:00	4	30	2	68	3	35	4	18	4	14	3	10
06:00	14	88	13	124	9	83	9	56	8	43	5	32
07:00	21	173	15	181	15	127	17	113	16	98	11	104
08:00	16	239	15	240	13	146	10	120	13	110	13	241
09:00	15	320	12	344	9	154	9	114	9	101	10	246
10:00	15	349	12	391	10	159	8	115	9	91	8	205
11:00	13	298	11	359	10	149	9	113	9	87	9	174
12:00	13	220	10	228	10	119	9	86	10	76	8	139
13:00	16	169	13	188	13	121	11	90	13	79	12	140
14:00	14	213	13	253	10	150	10	111	9	88	8	170
15:00	15	253	13	295	9	164	9	127	10	103	10	201
16:00	19	295	14	315	11	171	10	122	11	107	11	225
17:00	19	317	17	349	15	192	14	141	16	125	15	213
18:00	16	299	12	305	11	155	9	115	9	96	7	131
19:00	11	226	8	219	7	117	6	91	5	68	5	93
20:00	10	173	6	154	5	78	4	56	3	44	5	67
21:00	8	132	4	120	3	49	4	38	2	28	3	44
22:00	5	82	3	75	1	34	1	26	1	22	2	31
23:00	2	41	1	40	1	19	1	15	1	14	1	19
Diurno	202	3372	167	3667	144	1925	133	1458	139	1231	125	2282
Notturmo	46	598	33	651	25	337	26	236	22	188	22	230
00-24	248	3969	200	4318	170	2262	158	1693	161	1419	147	2512

Andamento medio mensile dei flussi di traffico

Dati postazione rilevamento

Postazione: 10000142
Tipo: Strada Statale
Strada: SS 350
Abitato: Folgaria - confine
Km: 22,000
Direzione: Tutte Le direzioni
Corsie: Tutte le corsie
Periodo: Dal 1/1/2010 al 1/7/2010

Dati elaborazione

Stampato il: 23/07/2010
No. pagine: 3

Andamento medio mensile dei flussi di traffico

Sito: 10000142 Strada: SS 350 Abitato: Folgaria - confine Km: 22,000 Direzione: Tutte Le direzioni
Periodo: Dal 1/1/2010 al 1/7/2010

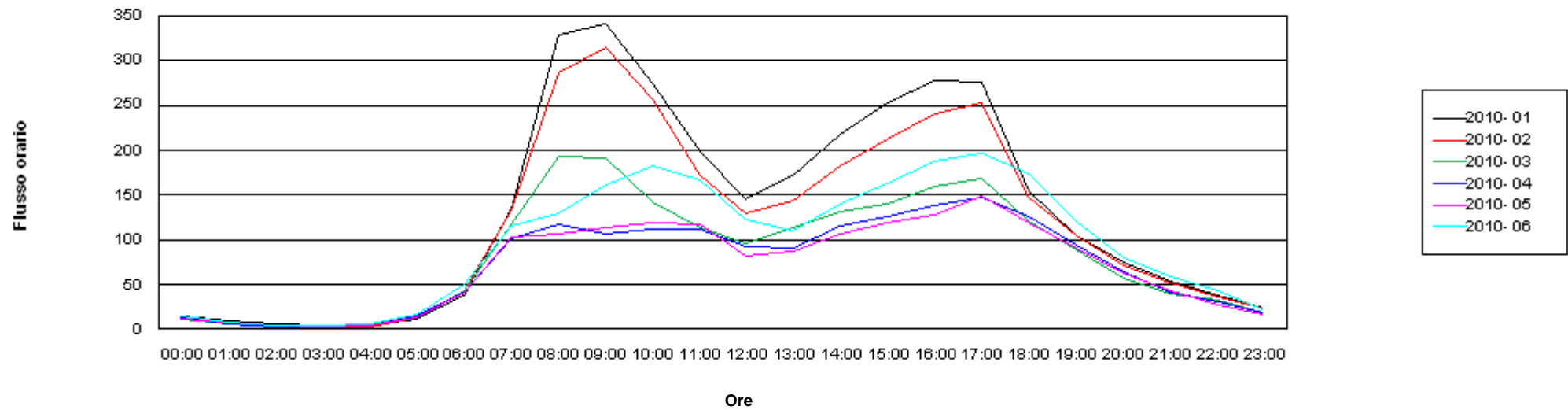

Andamento medio mensile dei flussi di traffico

Sito: 10000142 Strada: SS 350 Abitato: Folgaria - confine Km: 22,000 Direzione: Tutte Le direzioni
Periodo: Dal 1/1/2010 al 1/7/2010

	2010- 01		2010- 02		2010- 03		2010- 04		2010- 05		2010- 06	
	Pesanti	Tutti	Pesanti	Tutti	Pesanti	Tutti	Pesanti	Tutti	Pesanti	Tutti	Pesanti	Tutti
00:00	1	14	2	15	1	11	1	12	0	11	1	15
01:00	1	10	1	7	1	6	1	5	1	8	1	8
02:00	0	5	0	4	1	3	1	3	0	4	1	4
03:00	0	4	0	2	1	2	0	2	0	2	1	4
04:00	0	4	0	3	1	4	1	5	0	4	1	5
05:00	3	11	4	12	4	13	3	14	3	14	3	16
06:00	6	37	7	43	7	43	7	41	7	42	9	50
07:00	10	134	11	132	13	117	16	101	17	103	18	116
08:00	10	329	13	286	12	192	12	117	11	106	13	130
09:00	12	342	11	316	10	191	9	106	10	113	12	161
10:00	10	275	10	256	7	142	8	111	10	119	11	183
11:00	10	199	10	172	8	114	9	112	11	118	11	166
12:00	7	145	8	129	8	96	8	92	7	82	10	123
13:00	12	172	12	143	11	114	11	90	12	88	13	110
14:00	12	218	9	182	9	130	10	115	8	107	9	140
15:00	13	252	11	213	9	141	8	127	10	120	10	164
16:00	13	277	14	240	11	159	11	139	10	127	15	187
17:00	18	276	17	254	13	168	14	147	17	149	16	197
18:00	9	154	9	147	8	120	8	127	10	119	12	173
19:00	6	104	7	105	6	89	5	94	5	91	7	120
20:00	5	75	5	71	4	57	4	64	4	62	4	79
21:00	3	54	4	53	3	39	2	41	3	42	4	58
22:00	3	38	3	37	2	32	1	30	1	28	2	43
23:00	2	24	2	23	1	19	1	19	0	17	1	22
Diurno	142	2878	141	2575	123	1774	129	1476	137	1441	157	1969
Notturmo	25	276	27	271	25	229	23	237	21	233	26	304
00-24	167	3154	169	2845	148	2004	152	1713	158	1674	183	2273

Andamento medio mensile dei flussi di traffico

Dati postazione rilevamento

Postazione: 10000142
Tipo: Strada Statale
Strada: SS 350
Abitato: Folgaria - confine
Km: 22,000
Direzione: Tutte Le direzioni
Corsie: Tutte le corsie
Periodo: Dal 1/1/2011 al 1/3/2011

Dati elaborazione

Stampato il: 22/03/2011
No. pagine: 3



Andamento medio mensile dei flussi di traffico

Sito: 10000142 Strada: SS 350 Abitato: Folgaria - confine Km: 22,000 Direzione: Tutte Le direzioni
Periodo: Dal 1/1/2011 al 1/3/2011

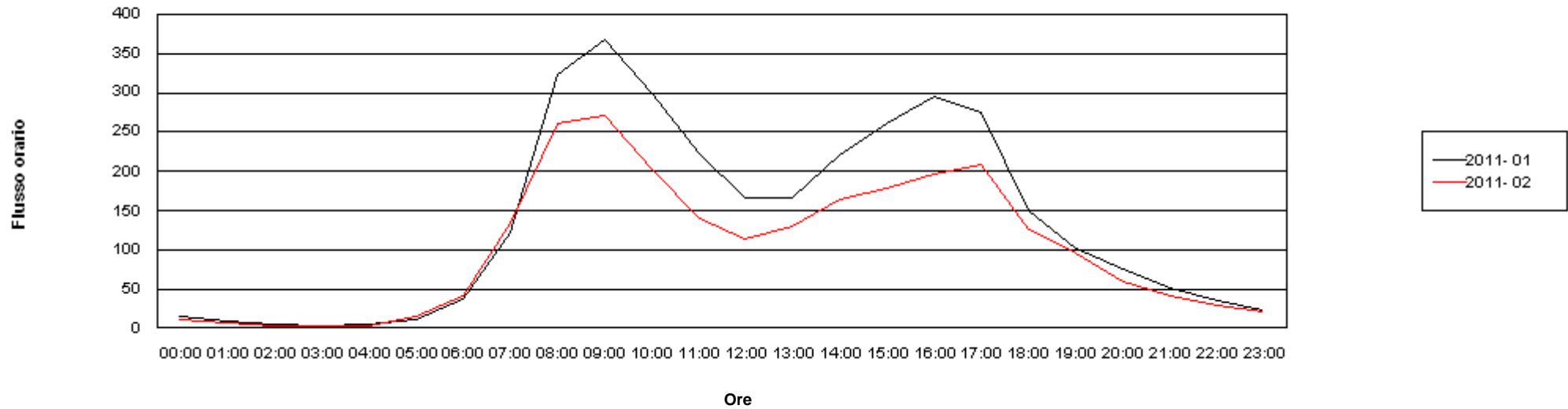

Andamento medio mensile dei flussi di traffico

Sito: 10000142 Strada: SS 350 Abitato: Folgaria - confine Km: 22,000 Direzione: Tutte Le direzioni
Periodo: Dal 1/1/2011 al 1/3/2011

	2011- 01		2011- 02	
	Pesanti	Tutti	Pesanti	Tutti
00:00	1	14	0	11
01:00	2	9	2	7
02:00	0	4	0	2
03:00	0	3	1	2
04:00	1	4	1	4
05:00	3	11	5	15
06:00	6	37	7	41
07:00	12	123	13	133
08:00	11	323	15	262
09:00	11	367	14	271
10:00	11	300	10	203
11:00	10	222	9	139
12:00	10	165	9	115
13:00	12	165	13	130
14:00	11	220	12	163
15:00	12	260	12	179
16:00	17	296	14	197
17:00	18	276	17	208
18:00	9	150	8	125
19:00	6	102	7	95
20:00	4	75	5	59
21:00	4	51	4	42
22:00	3	36	3	29
23:00	2	23	2	20

Diurno	149	2969	152	2220
Notturmo	26	267	27	231
00-24	175	3236	179	2451

Andamento medio mensile dei flussi di traffico

Dati postazione rilevamento

Postazione: 10000142
Tipo: Strada Statale
Strada: SS 350
Abitato: Folgaria - confine
Km: 22,000
Direzione: Tutte Le direzioni
Corsie: Tutte le corsie
Periodo: Dal 1/7/2010 al 1/1/2011

Dati elaborazione

Stampato il: 17/01/2011
No. pagine: 3

Andamento medio mensile dei flussi di traffico

Sito: 10000142 Strada: SS 350 Abitato: Folgaria - confine Km: 22,000 Direzione: Tutte Le direzioni
Periodo: Dal 1/7/2010 al 1/1/2011

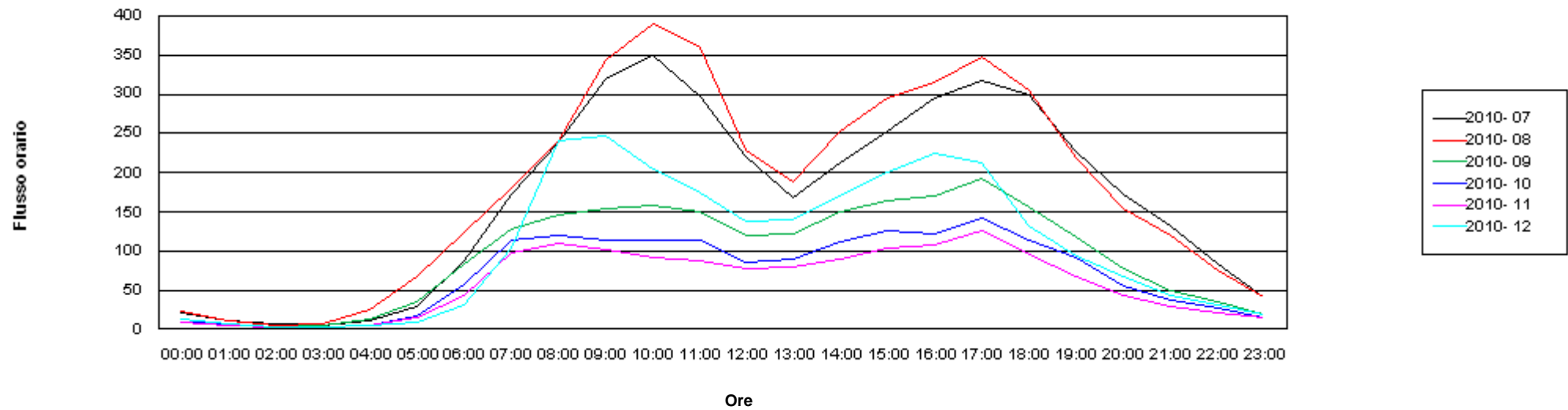

Andamento medio mensile dei flussi di traffico

Sito: 10000142 Strada: SS 350 Abitato: Folgaria - confine Km: 22,000 Direzione: Tutte Le direzioni
Periodo: Dal 1/7/2010 al 1/1/2011

	2010- 07		2010- 08		2010- 09		2010- 10		2010- 11		2010- 12	
	Pesanti	Tutti	Pesanti	Tutti	Pesanti	Tutti	Pesanti	Tutti	Pesanti	Tutti	Pesanti	Tutti
00:00	1	20	1	22	0	13	1	9	0	8	1	12
01:00	1	11	1	10	1	7	1	7	1	5	1	7
02:00	0	6	0	4	0	2	0	3	0	3	0	3
03:00	1	4	0	7	1	4	1	3	1	3	0	2
04:00	1	10	1	26	1	13	1	5	1	4	0	4
05:00	4	30	2	68	3	35	4	18	4	14	3	10
06:00	14	88	13	124	9	83	9	56	8	43	5	32
07:00	21	173	15	181	15	127	17	113	16	98	11	104
08:00	16	239	15	240	13	146	10	120	13	110	13	241
09:00	15	320	12	344	9	154	9	114	9	101	10	246
10:00	15	349	12	391	10	159	8	115	9	91	8	205
11:00	13	298	11	359	10	149	9	113	9	87	9	174
12:00	13	220	10	228	10	119	9	86	10	76	8	139
13:00	16	169	13	188	13	121	11	90	13	79	12	140
14:00	14	213	13	253	10	150	10	111	9	88	8	170
15:00	15	253	13	295	9	164	9	127	10	103	10	201
16:00	19	295	14	315	11	171	10	122	11	107	11	225
17:00	19	317	17	349	15	192	14	141	16	125	15	213
18:00	16	299	12	305	11	155	9	115	9	96	7	131
19:00	11	226	8	219	7	117	6	91	5	68	5	93
20:00	10	173	6	154	5	78	4	56	3	44	5	67
21:00	8	132	4	120	3	49	4	38	2	28	3	44
22:00	5	82	3	75	1	34	1	26	1	22	2	31
23:00	2	41	1	40	1	19	1	15	1	14	1	19
Diurno	202	3372	167	3667	144	1925	133	1458	139	1231	125	2282
Notturmo	46	598	33	651	25	337	26	236	22	188	22	230
00-24	248	3969	200	4318	170	2262	158	1693	161	1419	147	2512

Andamento medio mensile dei flussi di traffico

Dati postazione rilevamento

Postazione: 10000142
Tipo: Strada Statale
Strada: SS 350
Abitato: Folgaria - confine
Km: 22,000
Direzione: Tutte Le direzioni
Corsie: Tutte le corsie
Periodo: Dal 1/1/2010 al 1/7/2010

Dati elaborazione

Stampato il: 23/07/2010
No. pagine: 3

Andamento medio mensile dei flussi di traffico

Sito: 10000142 Strada: SS 350 Abitato: Folgaria - confine Km: 22,000 Direzione: Tutte Le direzioni
Periodo: Dal 1/1/2010 al 1/7/2010

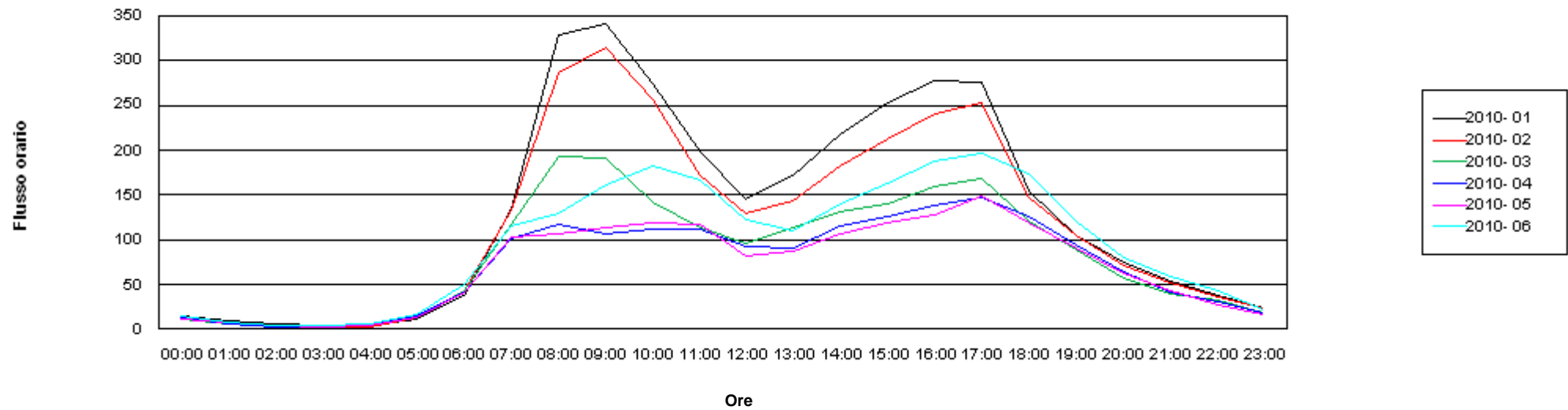

Andamento medio mensile dei flussi di traffico

Sito: 10000142 Strada: SS 350 Abitato: Folgaria - confine Km: 22,000 Direzione: Tutte Le direzioni
Periodo: Dal 1/1/2010 al 1/7/2010

	2010- 01		2010- 02		2010- 03		2010- 04		2010- 05		2010- 06	
	Pesanti	Tutti	Pesanti	Tutti	Pesanti	Tutti	Pesanti	Tutti	Pesanti	Tutti	Pesanti	Tutti
00:00	1	14	2	15	1	11	1	12	0	11	1	15
01:00	1	10	1	7	1	6	1	5	1	8	1	8
02:00	0	5	0	4	1	3	1	3	0	4	1	4
03:00	0	4	0	2	1	2	0	2	0	2	1	4
04:00	0	4	0	3	1	4	1	5	0	4	1	5
05:00	3	11	4	12	4	13	3	14	3	14	3	16
06:00	6	37	7	43	7	43	7	41	7	42	9	50
07:00	10	134	11	132	13	117	16	101	17	103	18	116
08:00	10	329	13	286	12	192	12	117	11	106	13	130
09:00	12	342	11	316	10	191	9	106	10	113	12	161
10:00	10	275	10	256	7	142	8	111	10	119	11	183
11:00	10	199	10	172	8	114	9	112	11	118	11	166
12:00	7	145	8	129	8	96	8	92	7	82	10	123
13:00	12	172	12	143	11	114	11	90	12	88	13	110
14:00	12	218	9	182	9	130	10	115	8	107	9	140
15:00	13	252	11	213	9	141	8	127	10	120	10	164
16:00	13	277	14	240	11	159	11	139	10	127	15	187
17:00	18	276	17	254	13	168	14	147	17	149	16	197
18:00	9	154	9	147	8	120	8	127	10	119	12	173
19:00	6	104	7	105	6	89	5	94	5	91	7	120
20:00	5	75	5	71	4	57	4	64	4	62	4	79
21:00	3	54	4	53	3	39	2	41	3	42	4	58
22:00	3	38	3	37	2	32	1	30	1	28	2	43
23:00	2	24	2	23	1	19	1	19	0	17	1	22
Diurno	142	2878	141	2575	123	1774	129	1476	137	1441	157	1969
Notturmo	25	276	27	271	25	229	23	237	21	233	26	304
00-24	167	3154	169	2845	148	2004	152	1713	158	1674	183	2273

Andamento medio mensile dei flussi di traffico

Dati postazione rilevamento

Postazione: 10000145
Tipo: Strada Statale
Strada: SS 240
Abitato: Loppio
Km: 9,000
Direzione: Tutte Le direzioni
Corsie: Tutte le corsie
Periodo: Dal 1/1/2011 al 1/3/2011

Dati elaborazione

Stampato il: 22/03/2011
No. pagine: 3

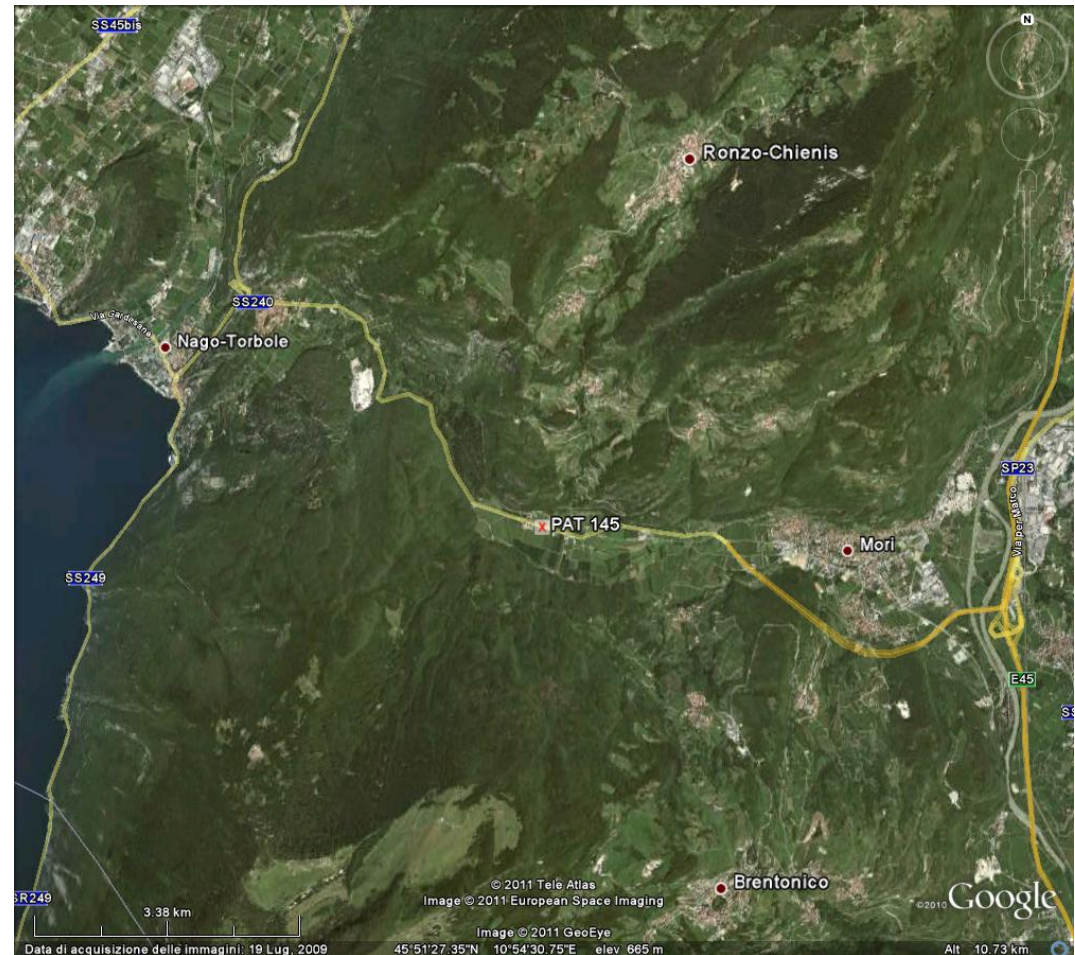

Andamento medio mensile dei flussi di traffico

Sito: 10000145 Strada: SS 240 Abitato: Loppio Km: 9,000 Direzione: Tutte Le direzioni
Periodo: Dal 1/1/2011 al 1/3/2011

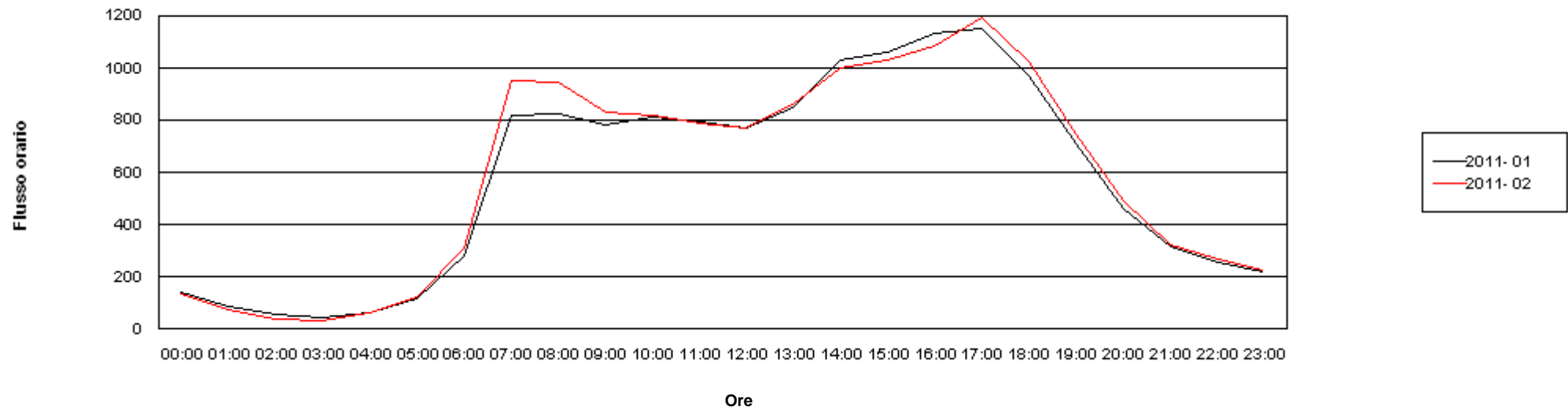

Andamento medio mensile dei flussi di traffico

Sito: 10000145 Strada: SS 240 Abitato: Loppio Km: 9,000 Direzione: Tutte Le direzioni
 Periodo: Dal 1/1/2011 al 1/3/2011

	2011- 01		2011- 02	
	Pesanti	Tutti	Pesanti	Tutti
00:00	6	139	6	133
01:00	4	85	4	72
02:00	5	54	4	41
03:00	8	42	8	33
04:00	14	63	16	63
05:00	32	119	34	125
06:00	62	283	74	312
07:00	133	819	154	950
08:00	134	826	162	948
09:00	132	782	158	832
10:00	135	811	158	817
11:00	122	798	142	788
12:00	95	774	106	770
13:00	109	851	129	864
14:00	116	1028	138	1001
15:00	118	1060	137	1029
16:00	109	1136	122	1088
17:00	101	1154	123	1194
18:00	65	969	76	1028
19:00	41	709	43	745
20:00	22	462	27	494
21:00	14	319	17	324
22:00	9	259	8	266
23:00	8	220	7	228

Diurno	1411	11717	1648	12055
Notturmo	185	2045	205	2091
00-24	1596	13762	1853	14146

Andamento medio mensile dei flussi di traffico

Dati postazione rilevamento

Postazione: 10000145
Tipo: Strada Statale
Strada: SS 240
Abitato: Loppio
Km: 9,000
Direzione: Tutte Le direzioni
Corsie: Tutte le corsie
Periodo: Dal 1/7/2010 al 1/1/2011

Dati elaborazione

Stampato il: 17/01/2011
No. pagine: 3

Andamento medio mensile dei flussi di traffico

Sito: 10000145 Strada: SS 240 Abitato: Loppio Km: 9,000 Direzione: Tutte Le direzioni
Periodo: Dal 1/7/2010 al 1/1/2011

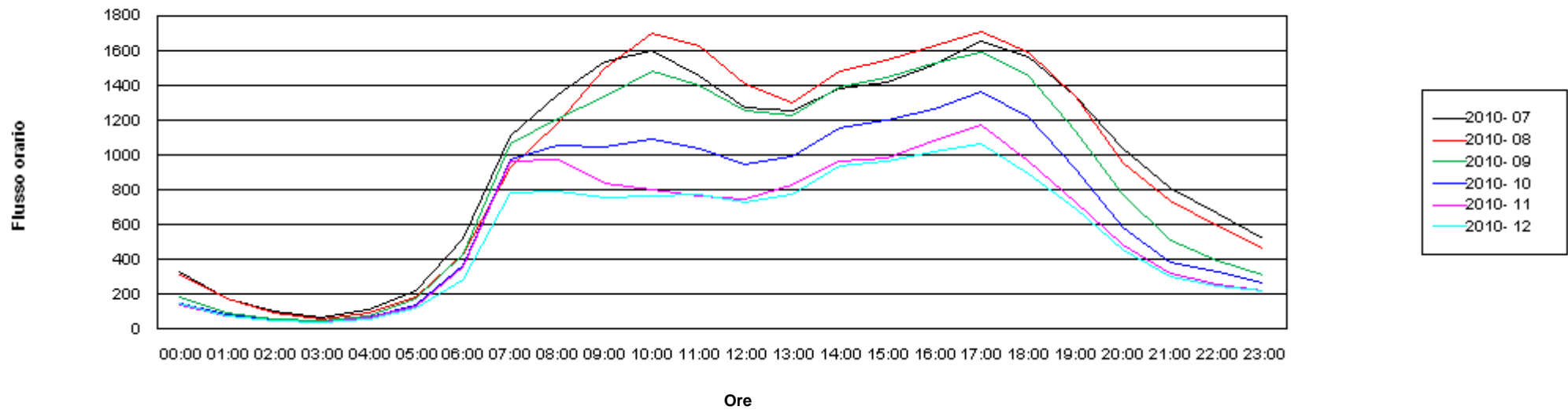

Andamento medio mensile dei flussi di traffico

Sito: 10000145 Strada: SS 240 Abitato: Loppio Km: 9,000 Direzione: Tutte Le direzioni

Periodo: Dal 1/7/2010 al 1/1/2011

	2010- 07		2010- 08		2010- 09		2010- 10		2010- 11		2010- 12	
	Pesanti	Tutti	Pesanti	Tutti	Pesanti	Tutti	Pesanti	Tutti	Pesanti	Tutti	Pesanti	Tutti
00:00	15	327	13	313	11	188	9	148	6	135	7	148
01:00	10	172	9	173	7	96	6	81	5	73	4	78
02:00	9	99	7	93	6	54	6	46	6	44	5	47
03:00	13	69	11	62	12	46	10	42	9	38	8	39
04:00	21	111	16	92	18	76	18	66	15	62	15	58
05:00	45	224	33	183	37	176	35	142	34	129	31	117
06:00	114	523	80	426	95	429	85	369	82	354	62	281
07:00	176	1109	132	929	173	1068	162	976	154	964	124	785
08:00	184	1348	147	1184	185	1210	176	1056	158	970	135	792
09:00	192	1535	148	1500	192	1338	179	1047	158	836	136	754
10:00	194	1603	159	1700	193	1479	177	1088	144	803	135	767
11:00	178	1460	152	1624	186	1405	163	1034	134	770	123	773
12:00	145	1276	121	1406	147	1258	120	946	103	751	93	729
13:00	141	1258	121	1306	151	1231	139	991	118	829	111	772
14:00	165	1386	136	1479	166	1393	146	1160	131	964	119	937
15:00	164	1416	135	1549	170	1451	149	1202	135	980	117	969
16:00	163	1521	125	1626	166	1525	147	1269	127	1080	110	1023
17:00	155	1653	122	1706	163	1593	145	1361	120	1177	93	1064
18:00	119	1569	91	1590	119	1452	100	1221	74	967	62	889
19:00	86	1342	67	1341	77	1136	67	921	46	729	38	696
20:00	56	1034	47	958	49	773	36	587	27	487	24	458
21:00	41	807	35	737	30	508	21	387	16	319	14	299
22:00	31	662	25	591	19	394	16	327	12	260	9	251
23:00	20	516	18	467	15	314	11	269	9	219	8	221
Diurno	2063	18477	1656	18942	2087	17540	1871	14273	1603	11820	1397	10951
Notturmo	376	4543	294	4095	299	3054	252	2466	220	2121	188	1998
00-24	2438	23020	1950	23037	2386	20594	2123	16739	1823	13941	1585	12949

Andamento medio mensile dei flussi di traffico

Dati postazione rilevamento

Postazione: 10000145
Tipo: Strada Statale
Strada: SS 240
Abitato: Loppio
Km: 9,000
Direzione: Tutte Le direzioni
Corsie: Tutte le corsie
Periodo: Dal 1/1/2010 al 1/7/2010

Dati elaborazione

Stampato il: 23/07/2010
No. pagine: 3

Andamento medio mensile dei flussi di traffico

Sito: 10000145 Strada: SS 240 Abitato: Loppio Km: 9,000 Direzione: Tutte Le direzioni
Periodo: Dal 1/1/2010 al 1/7/2010

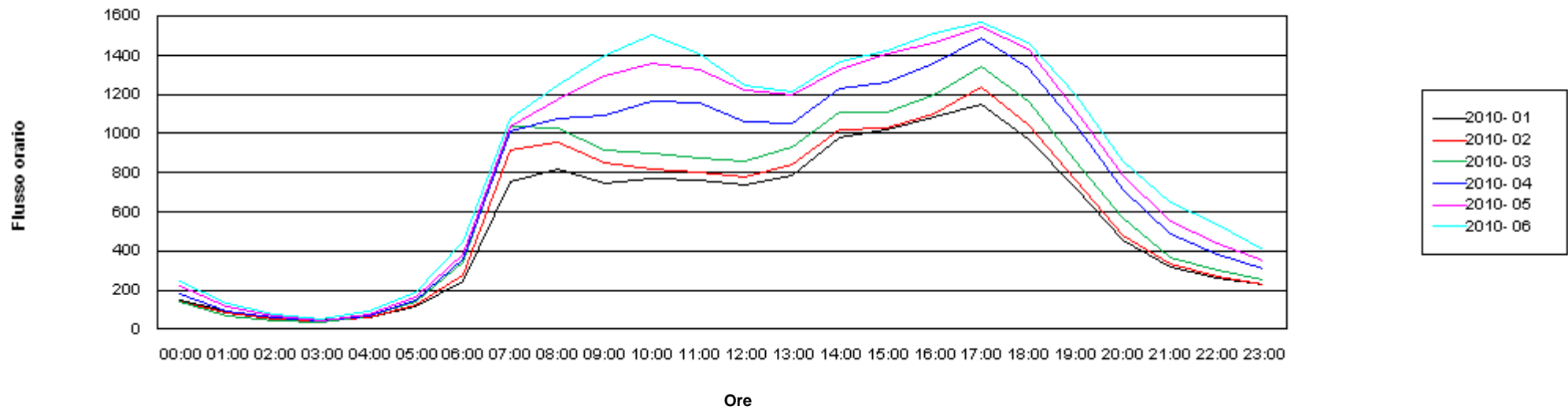

Andamento medio mensile dei flussi di traffico

Sito: 10000145 Strada: SS 240 Abitato: Loppio Km: 9,000 Direzione: Tutte Le direzioni
Periodo: Dal 1/1/2010 al 1/7/2010

	2010- 01		2010- 02		2010- 03		2010- 04		2010- 05		2010- 06	
	Pesanti	Tutti	Pesanti	Tutti	Pesanti	Tutti	Pesanti	Tutti	Pesanti	Tutti	Pesanti	Tutti
00:00	5	148	6	142	8	140	12	181	13	224	13	246
01:00	5	90	4	80	5	66	7	94	7	114	9	129
02:00	6	60	5	48	7	42	7	56	7	64	8	72
03:00	10	47	11	40	11	36	11	43	10	46	13	54
04:00	15	60	17	60	17	67	18	69	18	75	20	89
05:00	29	114	31	126	36	138	33	146	37	163	41	191
06:00	59	248	69	280	85	345	91	360	92	382	104	449
07:00	122	755	154	915	184	1033	174	1012	169	1035	186	1074
08:00	126	814	159	954	186	1029	191	1080	190	1174	193	1246
09:00	122	747	155	847	177	917	189	1091	194	1293	194	1402
10:00	123	766	148	820	174	895	184	1162	192	1357	199	1502
11:00	114	759	138	804	161	873	174	1160	179	1327	177	1404
12:00	93	735	106	776	123	861	134	1062	143	1222	140	1248
13:00	101	782	118	846	142	928	139	1049	147	1199	147	1216
14:00	109	978	125	1022	153	1110	159	1226	154	1329	167	1370
15:00	109	1017	127	1026	155	1109	157	1265	167	1409	170	1421
16:00	103	1084	121	1103	153	1197	156	1357	159	1466	162	1508
17:00	105	1146	128	1234	150	1342	152	1489	157	1542	158	1572
18:00	65	971	73	1045	96	1168	113	1335	120	1428	122	1461
19:00	39	718	42	762	56	859	71	1040	78	1115	85	1195
20:00	22	453	24	479	31	567	42	714	48	782	54	861
21:00	11	316	13	332	18	369	28	483	30	553	35	650
22:00	9	261	9	273	12	301	19	384	21	436	26	536
23:00	8	233	9	228	12	254	16	305	15	351	18	403
Diurno	1333	11272	1595	12151	1909	13322	1993	15326	2048	16896	2100	17620
Notturmo	179	2030	197	2086	242	2326	284	2833	298	3191	340	3681
00-24	1512	13302	1792	14237	2151	15647	2277	18160	2346	20087	2441	21301

Andamento medio mensile dei flussi di traffico

Dati postazione rilevamento

Postazione: 10000146
Tipo: Strada Statale
Strada: SS 249
Abitato: Arco
Km: 100,000
Direzione: Tutte Le direzioni
Corsie: Tutte le corsie
Periodo: Dal 1/1/2011 al 1/3/2011

Dati elaborazione

Stampato il: 22/03/2011
No. pagine: 3

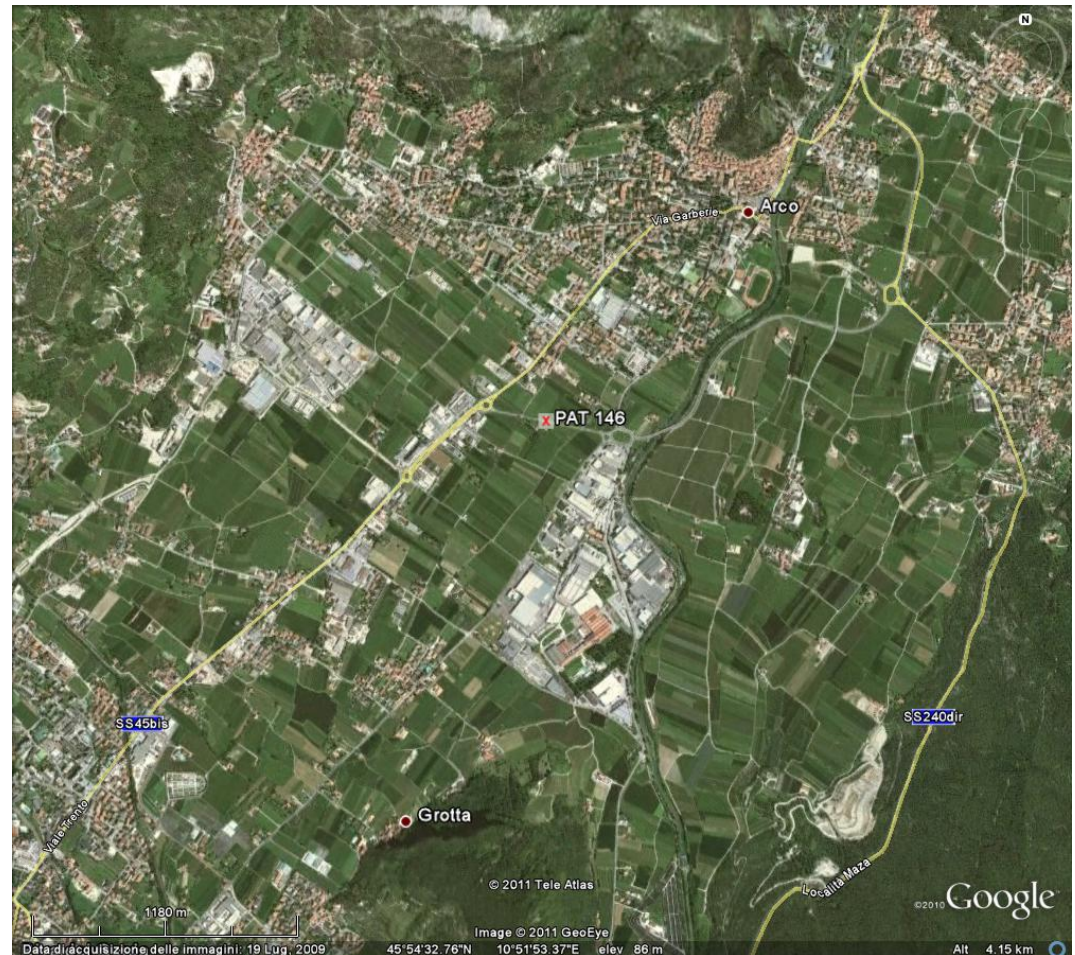

Andamento medio mensile dei flussi di traffico

Sito: 10000146 Strada: SS 249 Abitato: Arco Km: 100,000 Direzione: Tutte Le direzioni
Periodo: Dal 1/1/2011 al 1/3/2011

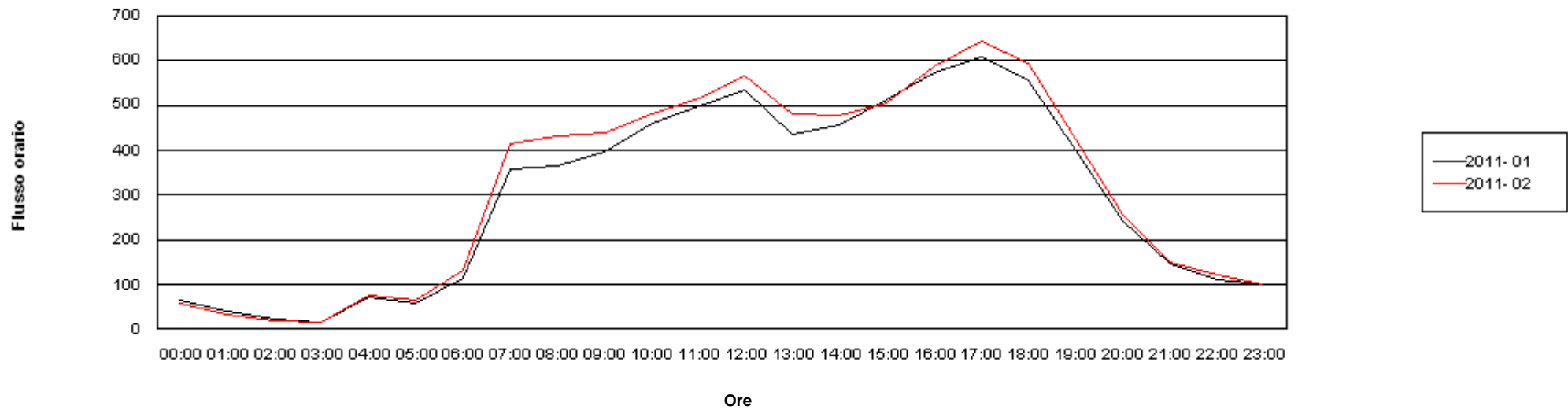

Andamento medio mensile dei flussi di traffico

Sito: 10000146 Strada: SS 249 Abitato: Arco Km: 100,000 Direzione: Tutte Le direzioni
Periodo: Dal 1/1/2011 al 1/3/2011

	2011- 01		2011- 02	
	Pesanti	Tutti	Pesanti	Tutti
00:00	2	66	2	58
01:00	1	39	1	32
02:00	1	22	1	18
03:00	4	17	4	14
04:00	10	71	11	74
05:00	18	57	22	64
06:00	26	114	34	132
07:00	48	356	57	413
08:00	55	364	68	432
09:00	55	398	66	438
10:00	56	461	70	483
11:00	56	499	69	518
12:00	38	535	44	567
13:00	45	435	60	483
14:00	49	458	62	478
15:00	49	514	59	506
16:00	47	573	58	588
17:00	36	609	47	642
18:00	22	556	27	595
19:00	14	401	14	424
20:00	8	241	8	257
21:00	5	148	7	150
22:00	3	109	3	122
23:00	3	102	2	100

Diurno	570	6161	700	6566
Notturmo	79	986	94	1022
00-24	649	7148	794	7587

Andamento medio mensile dei flussi di traffico

Dati postazione rilevamento

Postazione: 10000146
Tipo: Strada Statale
Strada: SS 249
Abitato: Arco
Km: 100,000
Direzione: Tutte Le direzioni
Corsie: Tutte le corsie
Periodo: Dal 1/7/2010 al 1/1/2011

Dati elaborazione

Stampato il: 17/01/2011
No. pagine: 3

Andamento medio mensile dei flussi di traffico

Sito: 10000146 Strada: SS 249 Abitato: Arco Km: 100,000 Direzione: Tutte Le direzioni
Periodo: Dal 1/7/2010 al 1/1/2011

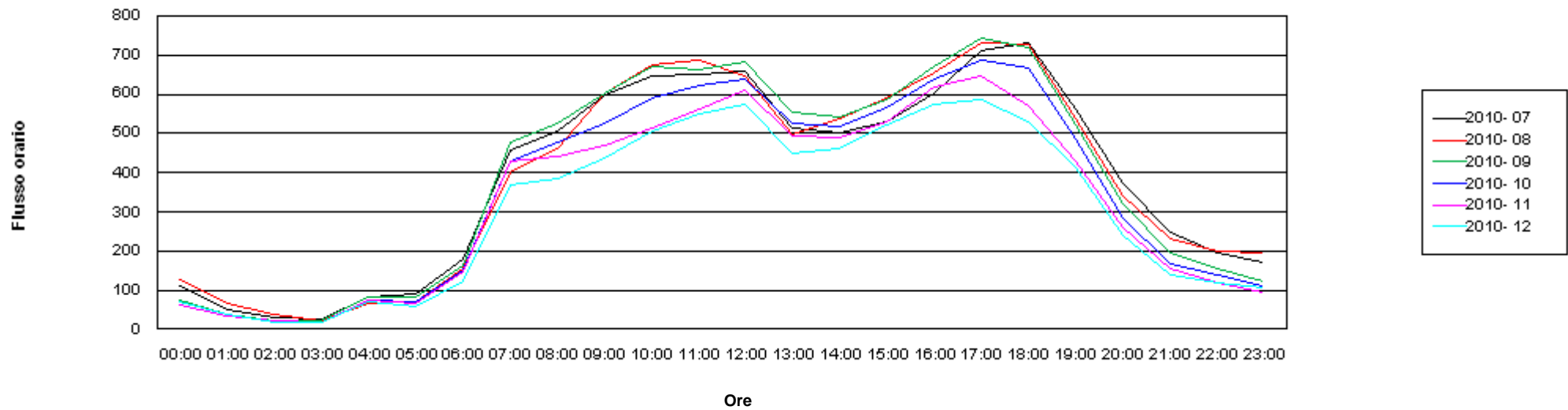

Andamento medio mensile dei flussi di traffico

Sito: 10000146 Strada: SS 249 Abitato: Arco Km: 100,000 Direzione: Tutte Le direzioni

Periodo: Dal 1/7/2010 al 1/1/2011

	2010- 07		2010- 08		2010- 09		2010- 10		2010- 11		2010- 12	
	Pesanti	Tutti	Pesanti	Tutti	Pesanti	Tutti	Pesanti	Tutti	Pesanti	Tutti	Pesanti	Tutti
00:00	4	109	3	128	2	75	2	61	2	60	2	69
01:00	2	52	2	65	1	39	1	35	1	35	2	39
02:00	3	30	2	37	2	24	2	20	1	20	1	19
03:00	5	24	4	23	5	20	5	18	4	16	4	15
04:00	12	83	8	66	11	81	9	73	9	74	10	68
05:00	22	90	17	71	20	83	16	69	17	67	17	59
06:00	39	181	29	153	39	163	35	150	36	145	29	124
07:00	62	459	52	402	67	479	61	430	64	428	52	369
08:00	74	507	56	463	72	527	70	477	69	440	61	384
09:00	71	600	58	602	70	602	67	525	65	468	60	436
10:00	74	645	60	677	70	671	70	592	66	513	60	505
11:00	71	651	60	687	75	664	70	621	67	562	58	551
12:00	52	659	43	648	53	685	48	638	47	610	42	576
13:00	60	513	47	500	60	552	58	526	56	494	51	448
14:00	63	502	49	538	63	542	61	518	60	490	50	462
15:00	64	529	49	590	64	587	61	568	56	531	47	522
16:00	63	604	46	656	62	671	56	641	55	619	45	574
17:00	59	713	40	732	56	743	52	686	46	648	32	587
18:00	38	733	30	726	35	718	33	668	24	570	19	529
19:00	22	564	19	538	19	523	17	487	15	427	12	414
20:00	13	374	10	339	11	320	8	283	8	260	6	240
21:00	8	248	7	232	6	196	5	167	5	154	4	140
22:00	5	194	4	199	4	154	3	138	3	118	2	119
23:00	4	170	4	194	3	124	3	111	4	96	4	106
Diurno	773	7679	608	7759	764	7963	724	7377	689	6800	589	6357
Notturmo	117	1554	90	1508	104	1278	91	1126	91	1044	81	999
00-24	891	9233	698	9267	869	9241	816	8503	780	7844	670	7356

Andamento medio mensile dei flussi di traffico

Dati postazione rilevamento

Postazione: 10000146
Tipo: Strada Statale
Strada: SS 249
Abitato: Arco
Km: 100,000
Direzione: Tutte Le direzioni
Corsie: Tutte le corsie
Periodo: Dal 1/1/2010 al 1/7/2010

Dati elaborazione

Stampato il: 23/07/2010
No. pagine: 3

Andamento medio mensile dei flussi di traffico

Sito: 10000146 Strada: SS 249 Abitato: Arco Km: 100,000 Direzione: Tutte Le direzioni
Periodo: Dal 1/1/2010 al 1/7/2010

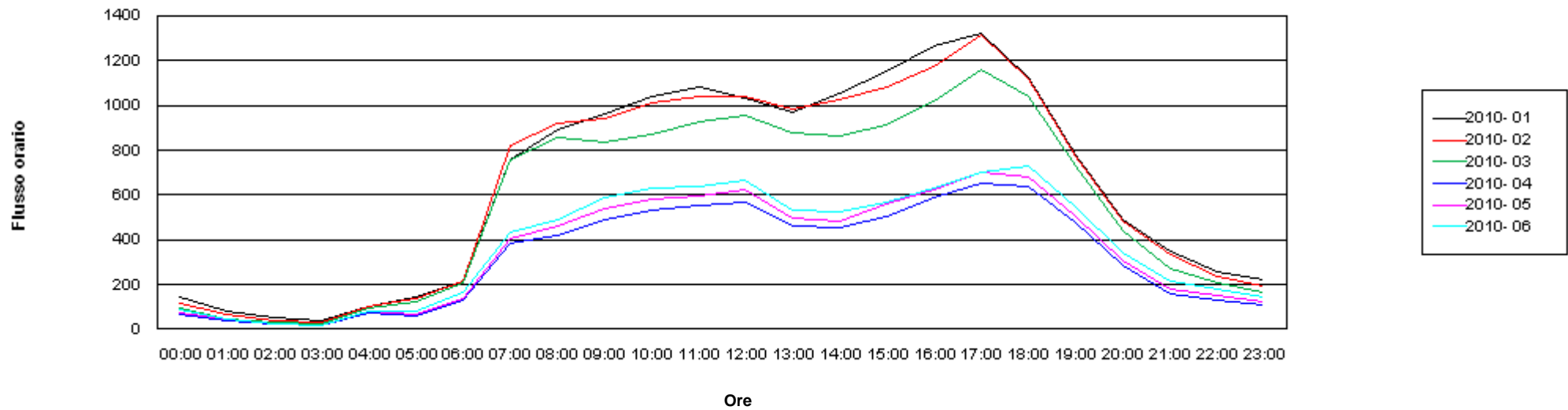

Andamento medio mensile dei flussi di traffico

Sito: 10000146 Strada: SS 249 Abitato: Arco Km: 100,000 Direzione: Tutte Le direzioni
Periodo: Dal 1/1/2010 al 1/7/2010

	2010- 01		2010- 02		2010- 03		2010- 04		2010- 05		2010- 06	
	Pesanti	Tutti	Pesanti	Tutti	Pesanti	Tutti	Pesanti	Tutti	Pesanti	Tutti	Pesanti	Tutti
00:00	4	142	3	117	2	93	2	66	2	76	3	89
01:00	3	83	2	64	2	45	2	37	1	45	2	46
02:00	4	52	4	40	4	30	2	23	2	25	3	27
03:00	6	39	7	30	6	24	5	19	4	17	5	19
04:00	9	101	10	99	9	94	9	76	8	77	12	81
05:00	21	141	23	135	20	121	16	62	17	68	20	80
06:00	43	211	44	217	32	209	31	126	31	137	37	164
07:00	96	755	101	821	65	756	54	386	58	407	65	436
08:00	116	890	127	919	80	858	66	419	66	459	76	493
09:00	115	959	120	938	75	834	65	487	68	537	75	586
10:00	118	1042	121	1009	74	873	69	534	66	581	76	630
11:00	119	1084	121	1038	71	925	66	551	66	598	75	641
12:00	77	1034	79	1041	49	959	45	571	48	621	53	669
13:00	92	970	101	982	64	880	52	458	56	497	61	529
14:00	101	1055	107	1025	68	863	59	452	55	483	68	527
15:00	102	1156	110	1086	67	916	55	505	59	557	70	569
16:00	105	1270	103	1173	66	1018	53	591	58	626	66	634
17:00	95	1321	96	1314	55	1158	49	654	50	698	58	704
18:00	48	1123	51	1120	32	1038	31	635	35	681	39	732
19:00	25	783	29	769	17	728	18	472	19	505	25	548
20:00	13	491	16	481	9	439	8	285	10	303	14	345
21:00	7	348	8	335	5	273	6	158	7	179	8	214
22:00	7	253	6	237	3	207	4	126	4	148	6	179
23:00	5	219	5	190	3	162	3	110	4	122	4	142
Diurno	1210	13442	1264	13236	782	11805	680	6716	704	7249	806	7698
Notturmo	119	2079	129	1945	95	1696	87	1088	92	1197	115	1386
00-24	1330	15521	1394	15181	877	13501	767	7803	796	8446	921	9084

Andamento medio mensile dei flussi di traffico

Dati postazione rilevamento

Postazione: 10000147
Tipo: Strada Statale
Strada: SS 45 BIS
Abitato: Drò
Km: 121,000
Direzione: Tutte Le direzioni
Corsie: Tutte le corsie
Periodo: Dal 1/1/2011 al 1/3/2011

Dati elaborazione

Stampato il: 22/03/2011
No. pagine: 3

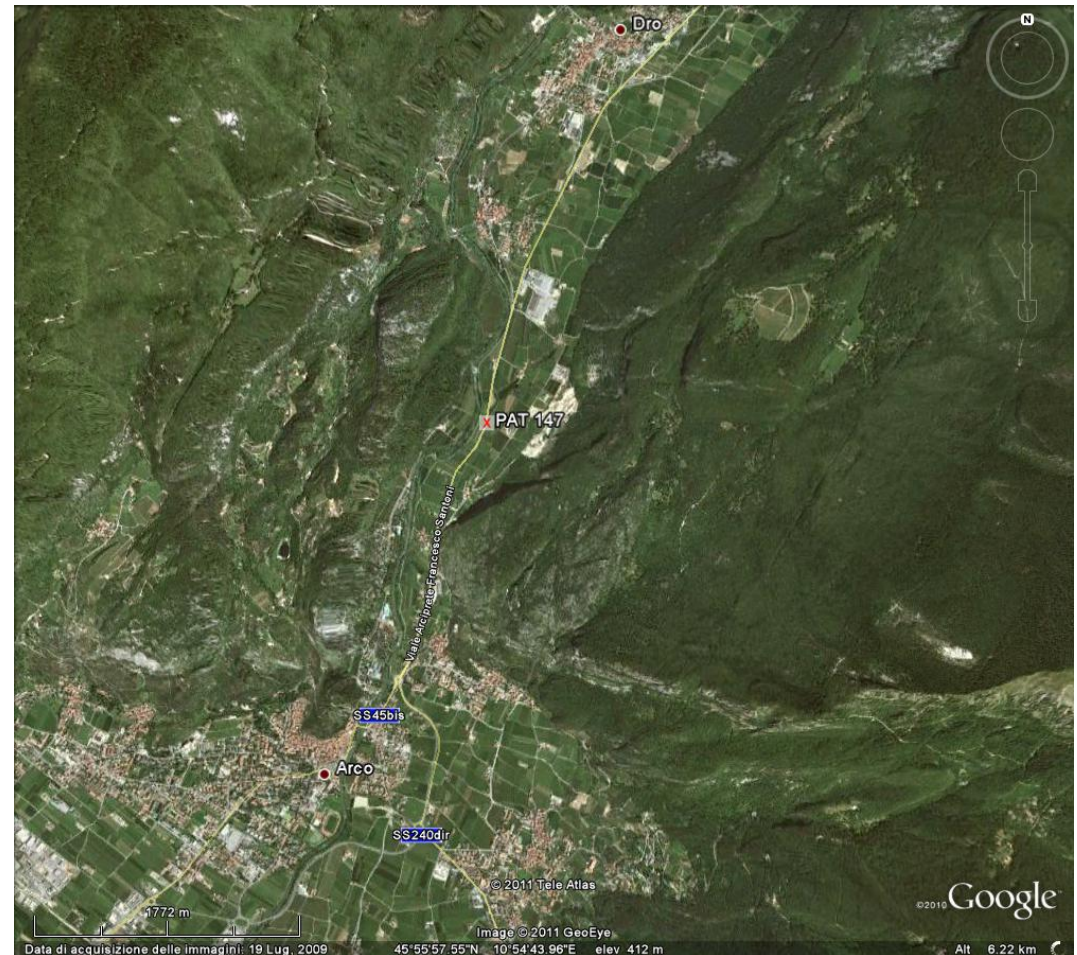

Andamento medio mensile dei flussi di traffico

Sito: 10000147 Strada: SS 45 BIS Abitato: Drò Km: 121,000 Direzione: Tutte Le direzioni
Periodo: Dal 1/1/2011 al 1/3/2011

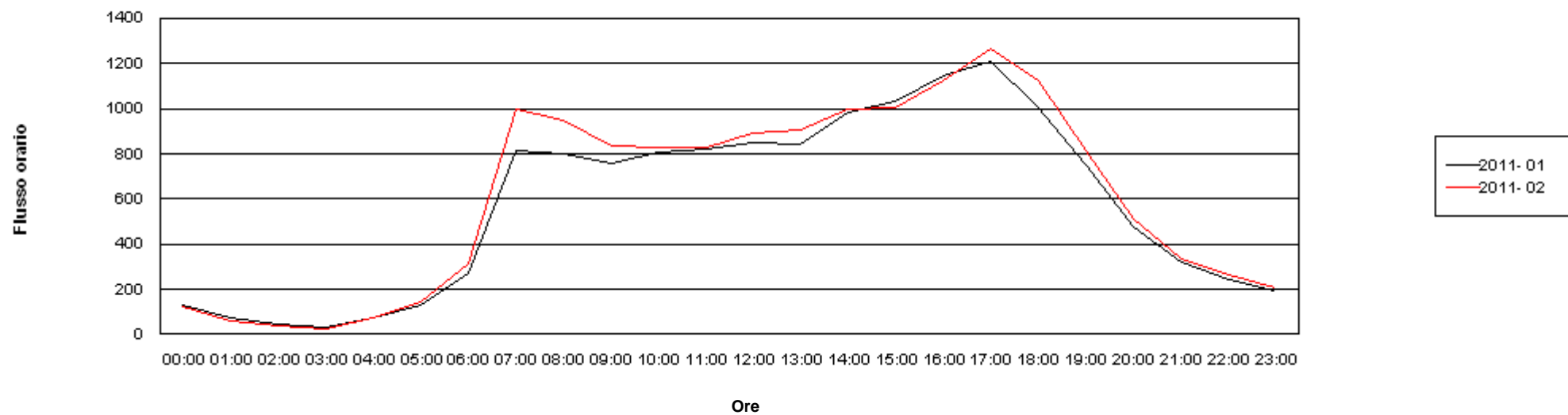

Andamento medio mensile dei flussi di traffico

Sito: 10000147 Strada: SS 45 BIS Abitato: Drò Km: 121,000 Direzione: Tutte Le direzioni
 Periodo: Dal 1/1/2011 al 1/3/2011

	2011- 01		2011- 02	
	Pesanti	Tutti	Pesanti	Tutti
00:00	5	130	4	123
01:00	2	75	3	60
02:00	3	45	3	38
03:00	4	33	4	25
04:00	9	72	11	76
05:00	24	126	26	142
06:00	41	273	53	315
07:00	82	817	118	995
08:00	89	799	114	950
09:00	87	757	103	836
10:00	82	806	105	828
11:00	79	818	96	830
12:00	64	853	77	893
13:00	73	843	91	904
14:00	74	984	90	998
15:00	75	1030	91	1004
16:00	76	1148	94	1125
17:00	76	1212	98	1263
18:00	43	1006	63	1122
19:00	26	750	28	817
20:00	13	473	15	514
21:00	7	317	8	336
22:00	7	245	6	262
23:00	7	192	6	208

Diurno	923	11823	1168	12566
Notturmo	123	1980	140	2099
00-24	1047	13803	1308	14665

Andamento medio mensile dei flussi di traffico

Dati postazione rilevamento

Postazione: 10000147
Tipo: Strada Statale
Strada: SS 45 BIS
Abitato: Drò
Km: 121,000
Direzione: Tutte Le direzioni
Corsie: Tutte le corsie
Periodo: Dal 1/7/2010 al 1/1/2011

Dati elaborazione

Stampato il: 17/01/2011
No. pagine: 3

Andamento medio mensile dei flussi di traffico

Sito: 10000147 Strada: SS 45 BIS Abitato: Drò Km: 121,000 Direzione: Tutte Le direzioni
Periodo: Dal 1/7/2010 al 1/1/2011

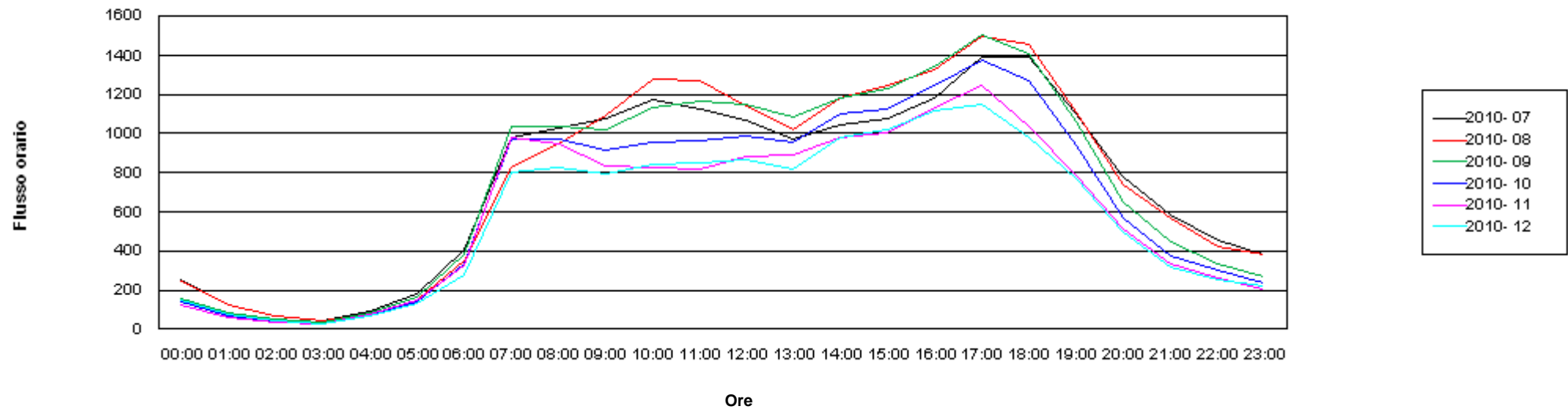

Andamento medio mensile dei flussi di traffico

Sito: 10000147 Strada: SS 45 BIS Abitato: Drò Km: 121,000 Direzione: Tutte Le direzioni

Periodo: Dal 1/7/2010 al 1/1/2011

	2010- 07		2010- 08		2010- 09		2010- 10		2010- 11		2010- 12	
	Pesanti	Tutti	Pesanti	Tutti	Pesanti	Tutti	Pesanti	Tutti	Pesanti	Tutti	Pesanti	Tutti
00:00	9	254	8	246	5	158	5	132	4	124	5	150
01:00	4	126	3	126	2	82	3	68	2	62	2	77
02:00	5	67	3	67	4	48	3	37	2	37	3	40
03:00	6	45	6	43	5	32	4	28	4	27	3	28
04:00	12	94	10	75	11	84	10	74	10	76	9	68
05:00	31	180	23	152	27	162	25	144	24	146	22	132
06:00	72	409	58	348	68	378	57	335	58	328	43	274
07:00	124	979	97	824	121	1034	115	971	114	976	86	805
08:00	115	1024	98	944	122	1039	113	975	113	945	97	826
09:00	118	1079	101	1091	116	1018	108	912	105	834	89	791
10:00	118	1170	109	1276	120	1133	110	951	102	822	92	839
11:00	118	1127	103	1270	121	1165	108	962	98	817	87	847
12:00	92	1072	83	1141	93	1150	84	985	79	884	70	869
13:00	91	975	85	1020	106	1088	94	957	85	890	75	820
14:00	99	1042	92	1181	105	1183	95	1100	88	978	76	982
15:00	105	1078	94	1244	108	1229	98	1126	87	1002	76	1017
16:00	105	1183	91	1326	110	1341	97	1243	89	1132	78	1120
17:00	118	1388	96	1494	115	1503	103	1375	95	1242	73	1148
18:00	85	1391	74	1453	90	1405	83	1268	57	1039	45	982
19:00	50	1103	46	1105	50	1060	43	938	33	785	26	769
20:00	30	779	27	741	26	651	20	569	16	514	17	493
21:00	20	582	18	572	14	448	11	374	9	334	9	321
22:00	14	457	13	422	10	334	9	302	8	265	6	249
23:00	12	379	11	379	9	267	9	237	8	205	8	222
Diurno	1339	14609	1171	15369	1377	15348	1249	13764	1143	12345	972	11814
Notturmo	215	3370	179	3170	181	2643	156	2299	144	2118	127	2053
00-24	1554	17980	1349	18539	1558	17991	1405	16063	1287	14463	1099	13867

Andamento medio mensile dei flussi di traffico

Dati postazione rilevamento

Postazione: 10000147
Tipo: Strada Statale
Strada: SS 45 BIS
Abitato: Drò
Km: 121,000
Direzione: Tutte Le direzioni
Corsie: Tutte le corsie
Periodo: Dal 1/1/2010 al 1/7/2010

Dati elaborazione

Stampato il: 23/07/2010
No. pagine: 3

Andamento medio mensile dei flussi di traffico

Sito: 10000147 Strada: SS 45 BIS Abitato: Drò Km: 121,000 Direzione: Tutte Le direzioni
Periodo: Dal 1/1/2010 al 1/7/2010

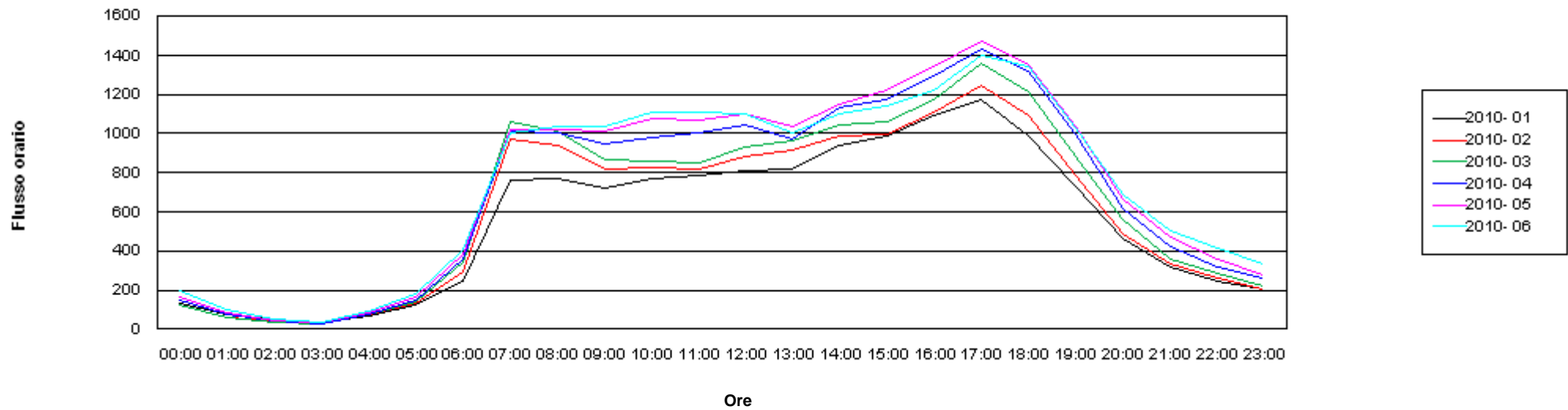

Andamento medio mensile dei flussi di traffico

Sito: 10000147 Strada: SS 45 BIS Abitato: Drò Km: 121,000 Direzione: Tutte Le direzioni

Periodo: Dal 1/1/2010 al 1/7/2010

	2010- 01		2010- 02		2010- 03		2010- 04		2010- 05		2010- 06	
	Pesanti	Tutti	Pesanti	Tutti	Pesanti	Tutti	Pesanti	Tutti	Pesanti	Tutti	Pesanti	Tutti
00:00	4	131	4	124	4	121	5	146	6	166	7	195
01:00	2	78	2	63	2	54	3	72	3	82	4	96
02:00	3	49	3	39	4	32	4	43	3	45	5	54
03:00	4	35	4	27	5	28	5	31	5	32	6	38
04:00	8	71	9	72	9	77	10	73	11	83	13	92
05:00	22	122	28	135	28	143	24	150	27	162	30	176
06:00	39	244	46	296	60	343	59	358	64	381	71	409
07:00	80	759	112	968	133	1061	126	1013	121	1019	124	1002
08:00	88	772	120	937	125	1010	124	1003	118	1022	126	1035
09:00	80	721	107	821	117	867	118	946	112	1013	124	1032
10:00	78	769	104	826	114	856	113	982	115	1073	117	1112
11:00	76	787	102	818	109	850	113	1003	111	1066	121	1110
12:00	57	813	71	883	81	931	85	1047	89	1101	94	1098
13:00	66	815	86	918	96	960	96	970	94	1039	94	1001
14:00	68	935	85	991	98	1047	100	1129	93	1145	96	1098
15:00	72	986	89	999	109	1062	109	1173	106	1224	107	1143
16:00	69	1094	85	1112	103	1176	103	1290	103	1339	107	1220
17:00	73	1175	97	1249	114	1357	112	1431	109	1471	115	1396
18:00	42	988	52	1091	71	1209	79	1317	80	1354	82	1344
19:00	21	729	29	783	37	884	47	993	46	1032	46	1031
20:00	14	460	13	485	20	556	23	618	27	665	28	692
21:00	7	319	8	336	10	361	14	426	15	469	16	504
22:00	6	246	5	260	7	281	9	321	10	359	14	413
23:00	5	204	5	203	8	220	8	259	9	281	10	330

Diurno	872	11343	1138	12396	1306	13271	1324	14296	1297	14898	1352	14621
Notturmo	115	1959	127	2041	157	2217	163	2497	180	2725	203	2999
00-24	987	13302	1265	14436	1463	15488	1487	16792	1478	17624	1555	17620

Andamento medio mensile dei flussi di traffico

Dati postazione rilevamento

Postazione: 10000149

Tipo: Strada Provinciale

Strada: SP 8

Abitato: Pergine

Km: 3,000

Direzione: Tutte Le direzioni

Corsie: Tutte le corsie

Periodo: Dal 1/1/2011 al 1/3/2011

Dati elaborazione

Stampato il: 22/03/2011

No. pagine: 3

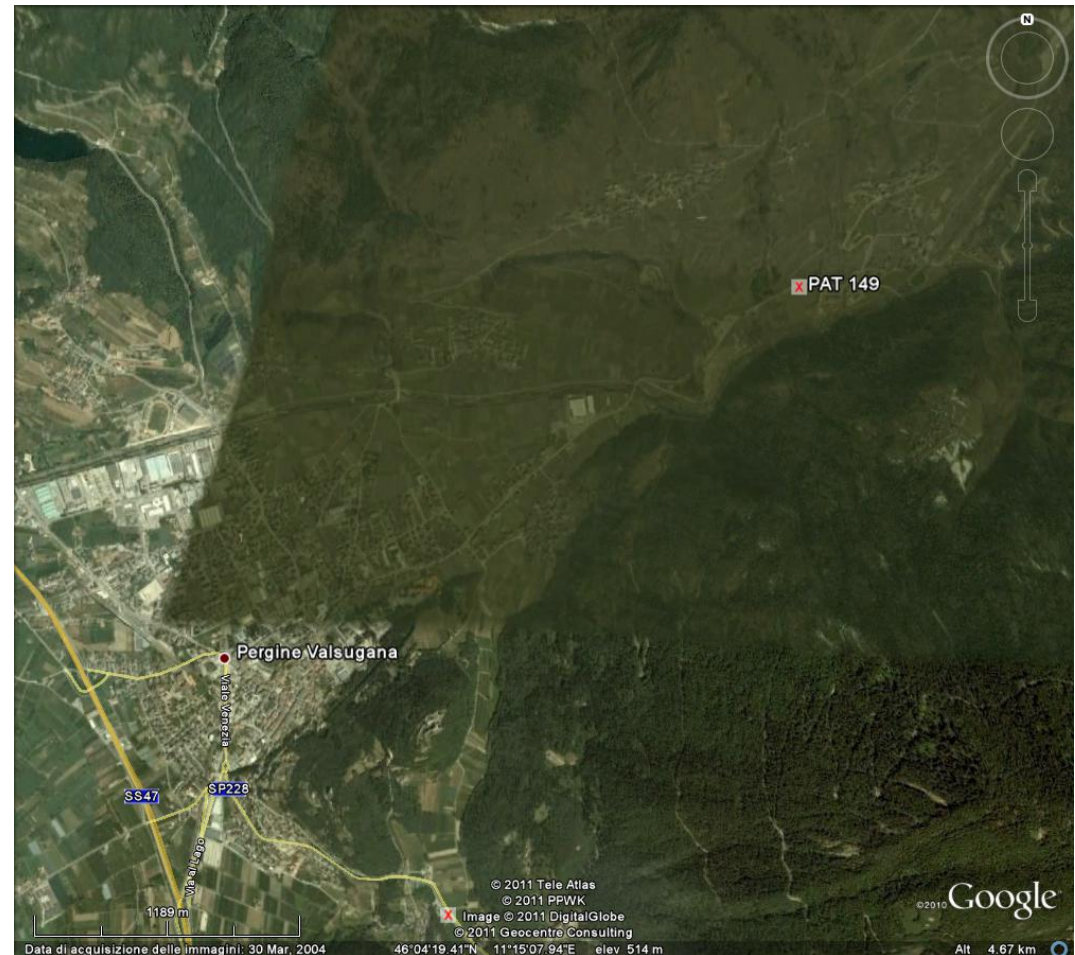

Andamento medio mensile dei flussi di traffico

Sito: 10000149 Strada: SP 8 Abitato: Pergine Km: 3,000 Direzione: Tutte Le direzioni
Periodo: Dal 1/1/2011 al 1/3/2011

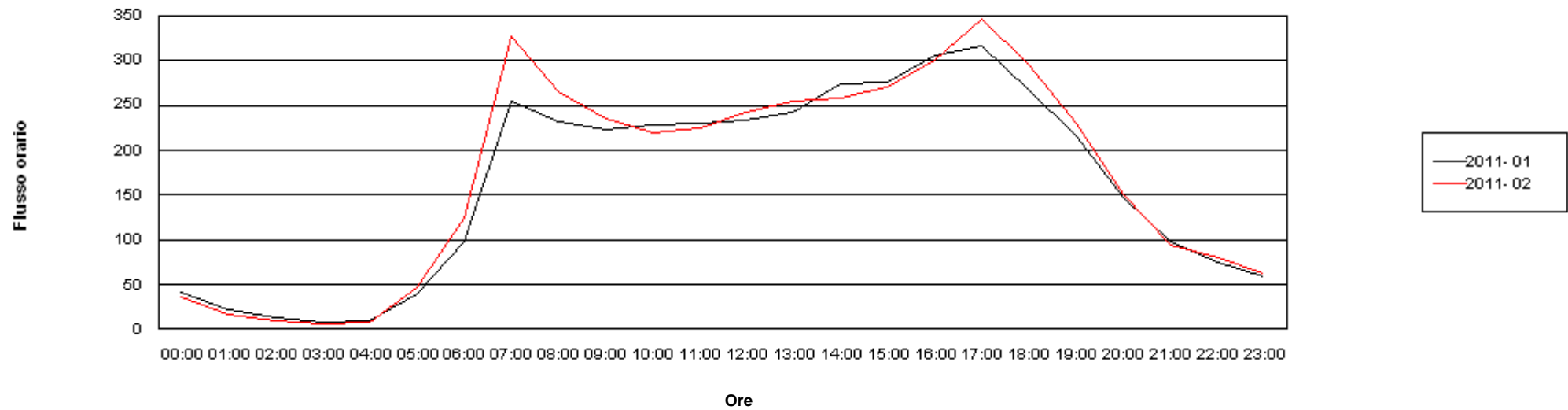

Andamento medio mensile dei flussi di traffico

Sito: 10000149 Strada: SP 8 Abitato: Pergine Km: 3,000 Direzione: Tutte Le direzioni
Periodo: Dal 1/1/2011 al 1/3/2011

	2011- 01		2011- 02	
	Pesanti	Tutti	Pesanti	Tutti
00:00	1	41	1	36
01:00	1	22	1	17
02:00	1	13	1	9
03:00	1	8	1	6
04:00	2	9	1	8
05:00	3	40	4	46
06:00	8	98	11	124
07:00	19	254	29	328
08:00	19	232	25	266
09:00	16	224	20	236
10:00	14	229	17	219
11:00	16	230	20	224
12:00	13	234	18	242
13:00	13	243	18	255
14:00	15	274	19	259
15:00	12	276	18	271
16:00	14	306	20	301
17:00	14	316	22	348
18:00	8	267	12	295
19:00	7	217	9	231
20:00	4	148	5	150
21:00	2	97	3	94
22:00	1	75	1	80
23:00	1	58	1	63

Diurno	181	3300	247	3473
Notturmo	23	608	31	632
00-24	204	3909	278	4105

Andamento medio mensile dei flussi di traffico

Dati postazione rilevamento

Postazione: 10000149
Tipo: Strada Provinciale
Strada: SP 8
Abitato: Pergine
Km: 3,000
Direzione: Tutte Le direzioni
Corsie: Tutte le corsie
Periodo: Dal 1/7/2010 al 1/1/2011

Dati elaborazione

Stampato il: 17/01/2011
No. pagine: 3

Andamento medio mensile dei flussi di traffico

Sito: 10000149 Strada: SP 8 Abitato: Pergine Km: 3,000 Direzione: Tutte Le direzioni
Periodo: Dal 1/7/2010 al 1/1/2011

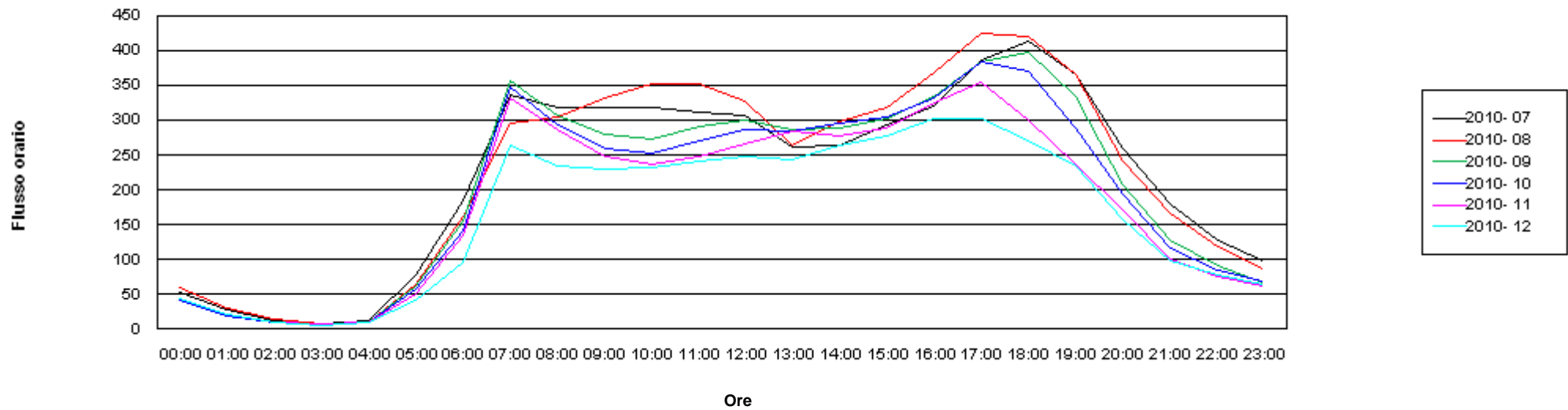

Andamento medio mensile dei flussi di traffico

Sito: 10000149 Strada: SP 8 Abitato: Pergine Km: 3,000 Direzione: Tutte Le direzioni
Periodo: Dal 1/7/2010 al 1/1/2011

	2010- 07		2010- 08		2010- 09		2010- 10		2010- 11		2010- 12	
	Pesanti	Tutti	Pesanti	Tutti	Pesanti	Tutti	Pesanti	Tutti	Pesanti	Tutti	Pesanti	Tutti
00:00	1	54	1	59	1	43	2	40	1	43	1	45
01:00	1	27	1	31	1	21	1	19	1	21	1	21
02:00	1	13	1	15	1	10	1	10	1	9	1	11
03:00	1	8	0	8	1	8	2	8	1	7	0	6
04:00	2	11	2	10	2	10	1	9	2	10	1	9
05:00	4	78	3	64	3	61	3	58	3	51	4	42
06:00	19	185	14	162	15	155	12	141	11	136	7	96
07:00	35	337	28	296	41	358	41	349	33	332	21	265
08:00	29	318	29	305	32	308	32	294	32	287	20	235
09:00	26	320	24	332	27	280	28	259	28	248	15	229
10:00	25	319	22	352	24	272	21	252	23	236	15	232
11:00	25	311	24	353	27	290	27	270	27	248	17	242
12:00	22	306	20	327	24	301	22	287	19	267	15	248
13:00	21	262	18	265	25	287	24	285	25	285	15	244
14:00	20	263	18	299	27	289	24	296	24	278	15	265
15:00	20	292	17	318	23	302	23	304	21	290	14	278
16:00	24	322	23	368	25	334	27	333	24	327	15	303
17:00	29	386	26	425	31	385	30	384	26	355	16	302
18:00	22	414	18	421	21	399	20	371	14	301	10	271
19:00	16	367	16	365	17	333	13	289	10	237	9	235
20:00	6	261	7	241	8	208	6	193	5	171	4	157
21:00	5	180	4	168	4	127	4	116	3	102	3	99
22:00	3	127	2	118	1	91	2	85	1	76	1	79
23:00	2	98	1	86	1	67	1	68	2	62	1	64
Diurno	314	4218	282	4426	343	4138	334	3974	307	3689	198	3351
Notturmo	46	1042	37	961	38	801	35	748	30	686	26	629
00-24	359	5259	319	5388	381	4938	369	4722	337	4376	223	3980

Andamento medio mensile dei flussi di traffico

Dati postazione rilevamento

Postazione: 10000149
Tipo: Strada Provinciale
Strada: SP 8
Abitato: Pergine
Km: 3,000
Direzione: Tutte Le direzioni
Corsie: Tutte le corsie
Periodo: Dal 1/1/2010 al 1/7/2010

Dati elaborazione

Stampato il: 23/07/2010
No. pagine: 3

Andamento medio mensile dei flussi di traffico

Sito: 10000149 Strada: SP 8 Abitato: Pergine Km: 3,000 Direzione: Tutte Le direzioni
Periodo: Dal 1/1/2010 al 1/7/2010

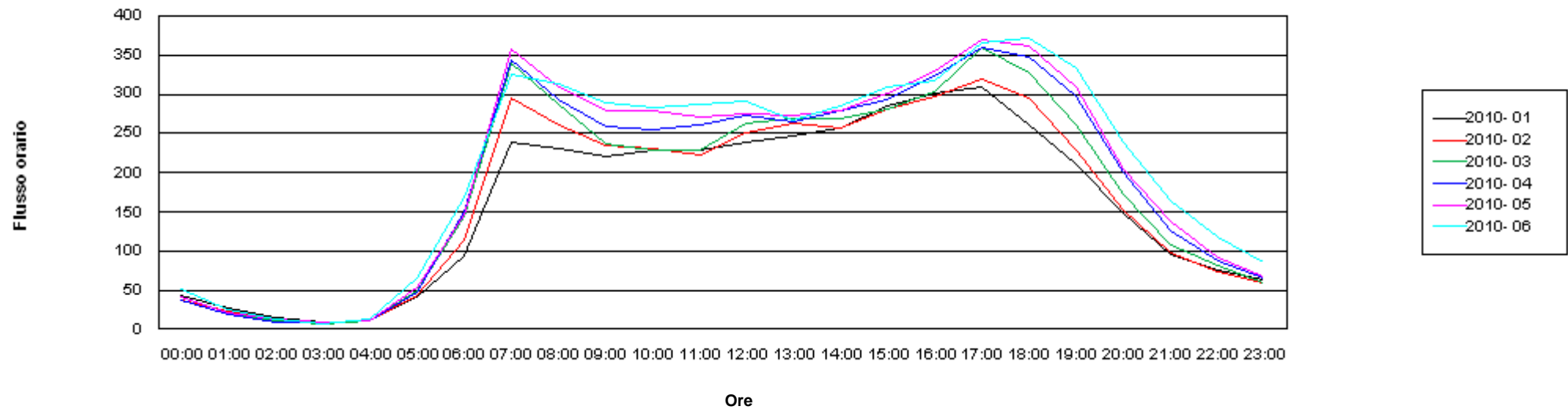

Andamento medio mensile dei flussi di traffico

Sito: 10000149 Strada: SP 8 Abitato: Pergine Km: 3,000 Direzione: Tutte Le direzioni
Periodo: Dal 1/1/2010 al 1/7/2010

	2010- 01		2010- 02		2010- 03		2010- 04		2010- 05		2010- 06	
	Pesanti	Tutti	Pesanti	Tutti	Pesanti	Tutti	Pesanti	Tutti	Pesanti	Tutti	Pesanti	Tutti
00:00	1	44	1	38	1	38	1	38	1	42	1	50
01:00	1	26	1	22	1	18	1	19	1	21	1	24
02:00	1	14	1	11	1	10	0	9	1	12	1	12
03:00	1	9	1	7	2	7	1	9	1	8	0	7
04:00	2	11	3	10	2	10	3	10	2	10	3	12
05:00	4	41	3	43	3	49	3	47	4	53	3	65
06:00	7	93	9	113	14	143	15	149	15	146	19	168
07:00	15	238	19	295	31	341	35	344	35	357	33	325
08:00	19	231	22	261	29	287	33	293	29	309	29	313
09:00	18	220	21	234	25	238	26	260	26	279	26	288
10:00	18	228	19	231	23	229	22	254	24	278	24	283
11:00	17	230	21	222	27	229	27	261	27	272	25	288
12:00	12	238	16	251	19	262	20	272	20	274	21	290
13:00	16	246	19	262	25	268	23	264	23	273	21	267
14:00	16	257	21	258	26	268	23	280	22	279	23	285
15:00	16	284	19	281	25	281	23	294	21	302	21	310
16:00	16	302	19	297	24	304	22	324	21	330	23	317
17:00	13	310	16	320	26	359	26	359	28	370	27	366
18:00	8	261	11	295	16	327	19	348	19	361	20	372
19:00	7	210	8	228	9	261	13	296	13	309	17	333
20:00	3	148	4	152	6	173	7	200	6	204	8	239
21:00	2	95	3	98	4	108	5	127	5	138	6	164
22:00	1	75	1	73	1	82	2	87	2	92	2	117
23:00	1	63	1	59	1	60	1	65	1	67	1	85
Diurno	192	3255	232	3435	305	3654	313	3849	307	3994	309	4038
Notturmo	22	618	28	627	35	698	39	758	39	794	45	943
00-24	214	3873	260	4062	340	4352	352	4607	346	4788	354	4981

Andamento medio mensile dei flussi di traffico

Dati postazione rilevamento

Postazione: 10000150
Tipo: Strada Provinciale
Strada: SP 23
Abitato: Mori
Km: 1,000
Direzione: Tutte Le direzioni
Corsie: Tutte le corsie
Periodo: Dal 1/1/2010 al 1/7/2010

Dati elaborazione

Stampato il: 23/07/2010
No. pagine: 3



Andamento medio mensile dei flussi di traffico

Sito: 10000150 Strada: SP 23 Abitato: Mori Km: 1,000 Direzione: Tutte Le direzioni
Periodo: Dal 1/1/2010 al 1/7/2010

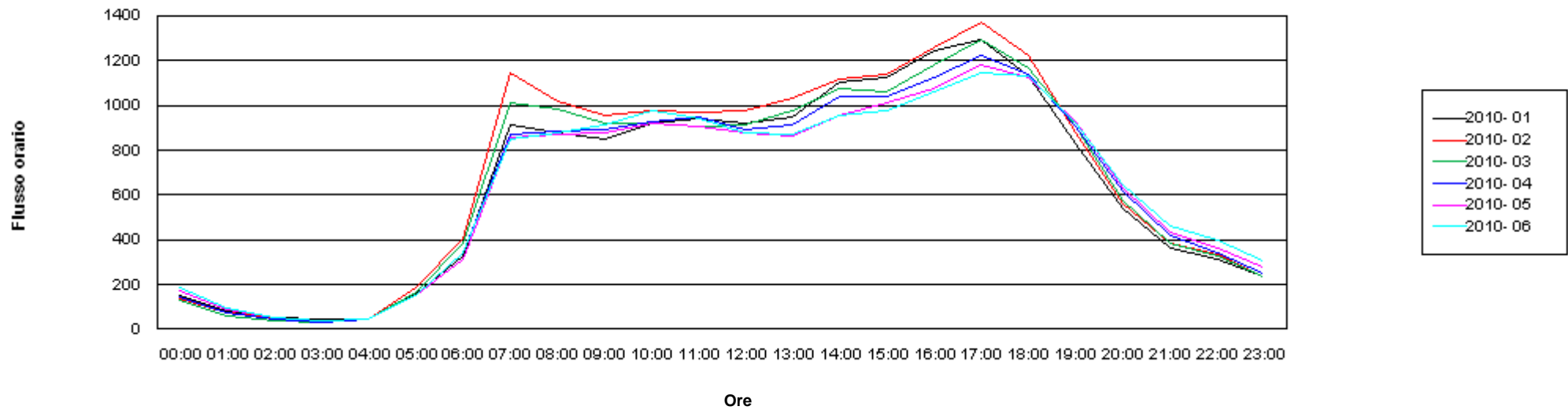

Andamento medio mensile dei flussi di traffico

Sito: 10000150 Strada: SP 23 Abitato: Mori Km: 1,000 Direzione: Tutte Le direzioni

Periodo: Dal 1/1/2010 al 1/7/2010

	2010- 01		2010- 02		2010- 03		2010- 04		2010- 05		2010- 06	
	Pesanti	Tutti	Pesanti	Tutti	Pesanti	Tutti	Pesanti	Tutti	Pesanti	Tutti	Pesanti	Tutti
00:00	5	149	5	134	5	127	6	145	6	171	7	186
01:00	4	81	5	72	4	57	4	75	5	85	5	95
02:00	6	54	9	51	6	36	5	43	6	52	6	52
03:00	12	45	13	41	10	30	9	33	11	37	11	40
04:00	11	47	11	46	10	47	9	43	10	46	10	47
05:00	28	158	32	183	27	162	21	148	20	147	21	150
06:00	57	327	67	404	67	387	62	344	54	313	57	339
07:00	110	912	141	1144	133	1011	116	873	111	859	109	853
08:00	116	875	154	1018	144	982	121	884	113	870	112	875
09:00	113	851	150	956	136	924	120	889	112	880	113	914
10:00	120	917	152	977	137	920	116	929	108	922	110	974
11:00	116	945	142	970	133	906	111	949	103	907	107	944
12:00	86	919	98	978	93	916	84	894	82	881	83	881
13:00	96	950	121	1034	115	974	96	915	89	865	89	868
14:00	104	1103	125	1121	120	1078	106	1043	90	956	97	954
15:00	98	1127	120	1138	116	1062	98	1042	95	1009	91	974
16:00	102	1244	118	1257	112	1179	92	1123	87	1079	88	1059
17:00	81	1297	102	1369	94	1296	81	1227	76	1185	75	1150
18:00	52	1131	64	1224	63	1171	59	1142	61	1125	57	1131
19:00	36	832	40	881	40	905	40	907	38	930	39	923
20:00	19	540	21	563	22	573	22	620	24	633	25	644
21:00	13	363	15	386	15	381	16	419	16	436	16	462
22:00	11	316	10	334	10	329	11	344	9	360	13	401
23:00	7	238	9	233	8	235	8	252	9	275	9	305

Diurno	1230	13103	1527	14067	1436	13324	1240	12818	1165	12468	1170	12500
Notturmo	173	2318	197	2447	185	2363	172	2466	170	2553	179	2720
00-24	1404	15421	1724	16514	1620	15687	1412	15284	1335	15021	1348	15221

Andamento medio mensile dei flussi di traffico

Dati postazione rilevamento

Postazione: 10000150
Tipo: Strada Provinciale
Strada: SP 23
Abitato: Mori
Km: 1,000
Direzione: Tutte Le direzioni
Corsie: Tutte le corsie
Periodo: Dal 1/1/2011 al 1/3/2011

Dati elaborazione

Stampato il: 22/03/2011
No. pagine: 3

Andamento medio mensile dei flussi di traffico

Sito: 10000150 Strada: SP 23 Abitato: Mori Km: 1,000 Direzione: Tutte Le direzioni
Periodo: Dal 1/1/2011 al 1/3/2011

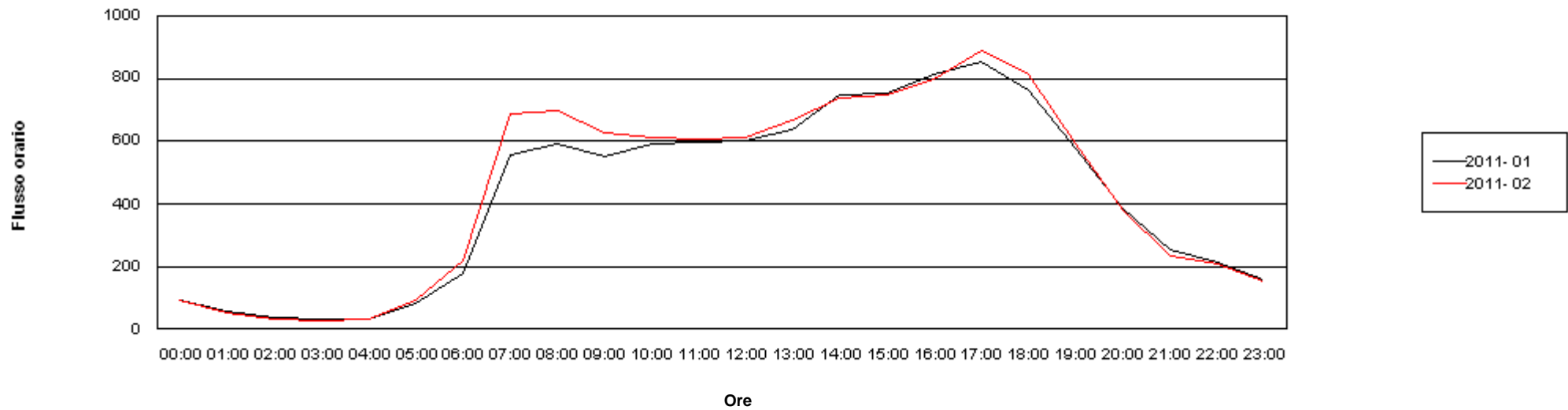

Andamento medio mensile dei flussi di traffico

Sito: 10000150 Strada: SP 23 Abitato: Mori Km: 1,000 Direzione: Tutte Le direzioni
 Periodo: Dal 1/1/2011 al 1/3/2011

	2011- 01		2011- 02	
	Pesanti	Tutti	Pesanti	Tutti
00:00	3	94	3	91
01:00	2	55	3	50
02:00	4	39	4	31
03:00	6	32	8	27
04:00	6	33	7	33
05:00	16	82	19	92
06:00	35	177	47	221
07:00	62	555	90	689
08:00	75	594	95	699
09:00	72	553	98	628
10:00	72	593	94	613
11:00	69	595	88	609
12:00	52	604	60	613
13:00	59	637	80	666
14:00	62	751	81	737
15:00	64	753	83	746
16:00	58	815	74	799
17:00	47	853	64	890
18:00	29	762	39	813
19:00	19	576	22	590
20:00	11	384	12	380
21:00	8	253	9	233
22:00	6	213	6	207
23:00	4	158	3	155

Diurno	740	8641	968	9093
Notturmo	101	1521	120	1521
00-24	841	10162	1088	10614

Andamento medio mensile dei flussi di traffico

Dati postazione rilevamento

Postazione: 10000150
Tipo: Strada Provinciale
Strada: SP 23
Abitato: Mori
Km: 1,000
Direzione: Tutte Le direzioni
Corsie: Tutte le corsie
Periodo: Dal 1/7/2010 al 1/1/2011

Dati elaborazione

Stampato il: 17/01/2011
No. pagine: 3

Andamento medio mensile dei flussi di traffico

Sito: 10000150 Strada: SP 23 Abitato: Mori Km: 1,000 Direzione: Tutte Le direzioni
Periodo: Dal 1/7/2010 al 1/1/2011

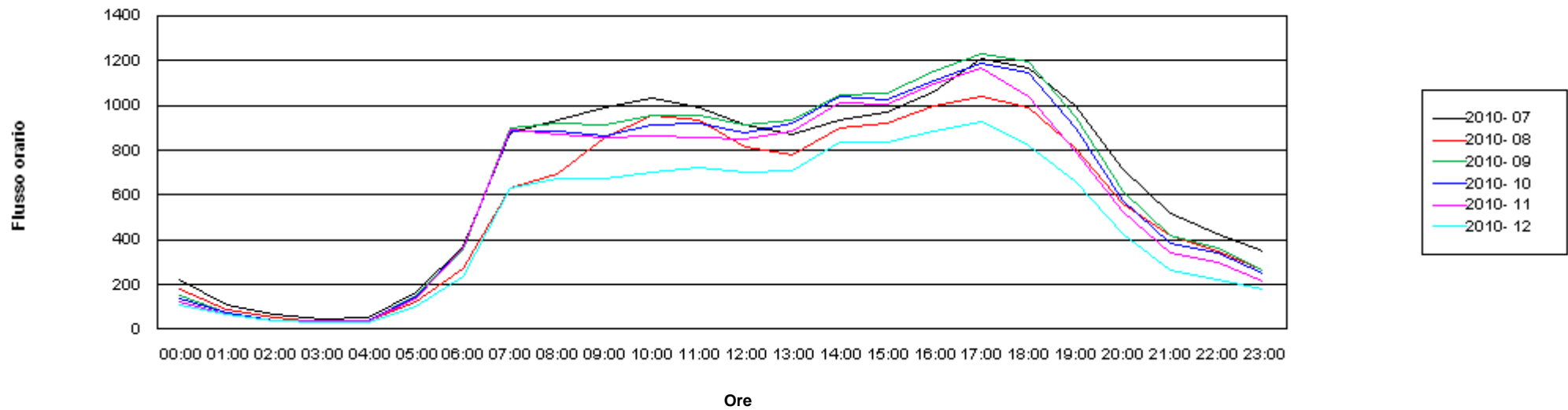

Andamento medio mensile dei flussi di traffico

Sito: 10000150 Strada: SP 23 Abitato: Mori Km: 1,000 Direzione: Tutte Le direzioni

Periodo: Dal 1/7/2010 al 1/1/2011

	2010- 07		2010- 08		2010- 09		2010- 10		2010- 11		2010- 12	
	Pesanti	Tutti	Pesanti	Tutti	Pesanti	Tutti	Pesanti	Tutti	Pesanti	Tutti	Pesanti	Tutti
00:00	8	222	5	180	6	151	5	129	4	122	4	111
01:00	5	110	4	89	4	72	4	72	4	65	3	63
02:00	6	63	4	48	6	39	5	41	5	38	5	38
03:00	9	42	7	32	10	31	10	33	11	35	9	29
04:00	8	52	8	40	10	40	9	38	8	37	7	33
05:00	23	166	16	119	22	153	20	146	19	138	18	100
06:00	61	368	45	271	63	357	59	361	62	366	44	232
07:00	114	876	80	631	116	901	110	887	111	896	78	634
08:00	112	935	77	696	116	919	114	885	111	873	85	674
09:00	116	989	79	858	111	911	109	861	111	856	85	676
10:00	112	1033	77	957	113	953	110	911	102	866	82	698
11:00	110	991	77	935	114	955	109	918	99	855	80	720
12:00	84	912	61	817	88	917	85	882	79	848	63	698
13:00	88	870	68	782	96	933	96	921	91	888	68	711
14:00	97	933	72	901	103	1047	98	1038	93	1009	71	836
15:00	97	968	69	918	97	1053	91	1028	91	1004	69	837
16:00	95	1064	66	997	94	1153	87	1110	84	1100	67	883
17:00	78	1207	57	1040	83	1230	81	1188	72	1165	56	930
18:00	59	1166	43	994	60	1196	56	1145	48	1040	40	824
19:00	43	996	31	808	42	947	37	900	31	791	27	661
20:00	26	717	19	562	24	619	18	571	17	522	16	427
21:00	18	515	14	418	15	418	14	387	12	344	8	263
22:00	12	429	9	351	10	360	9	344	7	301	7	220
23:00	9	351	7	261	7	264	7	253	6	217	5	181
Diurno	1204	12940	855	11336	1233	13115	1184	12674	1122	12189	872	9781
Notturmo	186	3035	138	2369	175	2504	159	2375	155	2185	126	1697
00-24	1390	15975	992	13705	1408	15620	1343	15049	1277	14374	998	11479

Andamento medio mensile dei flussi di traffico

Dati postazione rilevamento

Postazione: 10000151
Tipo: Strada Provinciale
Strada: SP 71
Abitato: Civezzano
Km: 6,000
Direzione: Tutte Le direzioni
Corsie: Tutte le corsie
Periodo: Dal 1/1/2011 al 1/3/2011

Dati elaborazione

Stampato il: 22/03/2011
No. pagine: 3

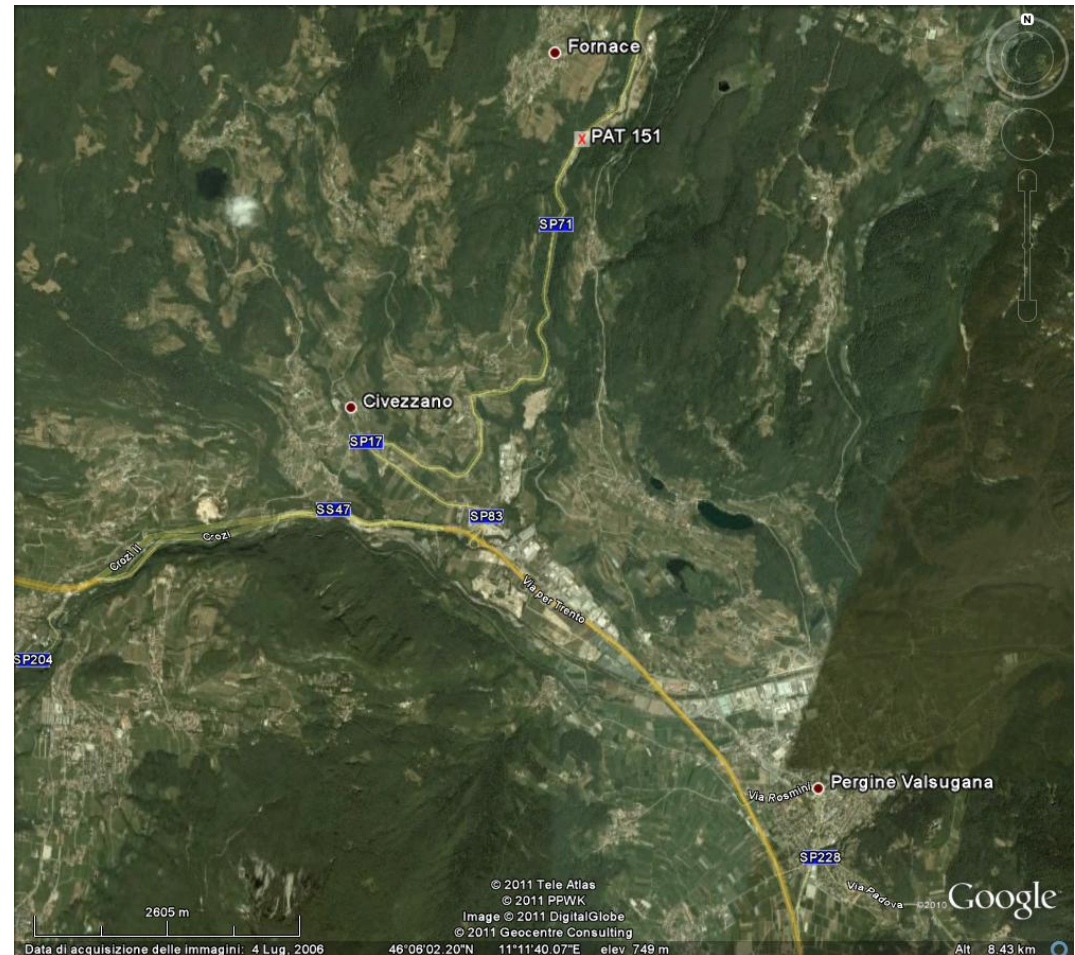

Andamento medio mensile dei flussi di traffico

Sito: 10000151 Strada: SP 71 Abitato: Civezzano Km: 6,000 Direzione: Tutte Le direzioni
Periodo: Dal 1/1/2011 al 1/3/2011

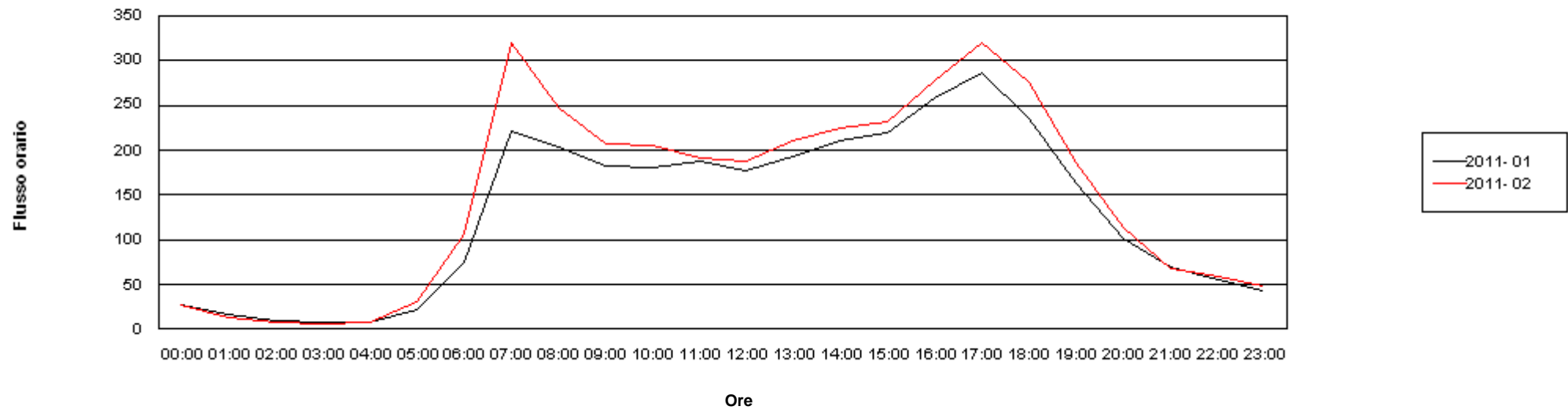

Andamento medio mensile dei flussi di traffico

Sito: 10000151 Strada: SP 71 Abitato: Civezzano Km: 6,000 Direzione: Tutte Le direzioni
 Periodo: Dal 1/1/2011 al 1/3/2011

	2011- 01		2011- 02	
	Pesanti	Tutti	Pesanti	Tutti
00:00	3	28	2	26
01:00	1	16	1	13
02:00	1	10	1	7
03:00	1	7	2	6
04:00	3	8	3	8
05:00	7	22	10	30
06:00	21	75	34	107
07:00	39	221	72	319
08:00	37	203	52	248
09:00	31	183	48	207
10:00	33	181	51	205
11:00	30	187	44	192
12:00	27	178	36	187
13:00	32	194	50	211
14:00	31	211	47	225
15:00	31	220	50	231
16:00	33	259	50	278
17:00	34	286	47	319
18:00	28	236	40	275
19:00	16	163	21	185
20:00	8	101	10	114
21:00	5	70	6	67
22:00	4	55	5	59
23:00	4	42	3	49

Diurno	402	2721	609	3083
Notturmo	59	434	77	486
00-24	461	3155	686	3569

Andamento medio mensile dei flussi di traffico

Dati postazione rilevamento

Postazione: 10000151
Tipo: Strada Provinciale
Strada: SP 71
Abitato: Civezzano
Km: 6,000
Direzione: Tutte Le direzioni
Corsie: Tutte le corsie
Periodo: Dal 1/7/2010 al 1/1/2011

Dati elaborazione

Stampato il: 17/01/2011
No. pagine: 3

Andamento medio mensile dei flussi di traffico

Sito: 10000151 Strada: SP 71 Abitato: Civezzano Km: 6,000 Direzione: Tutte Le direzioni
Periodo: Dal 1/7/2010 al 1/1/2011

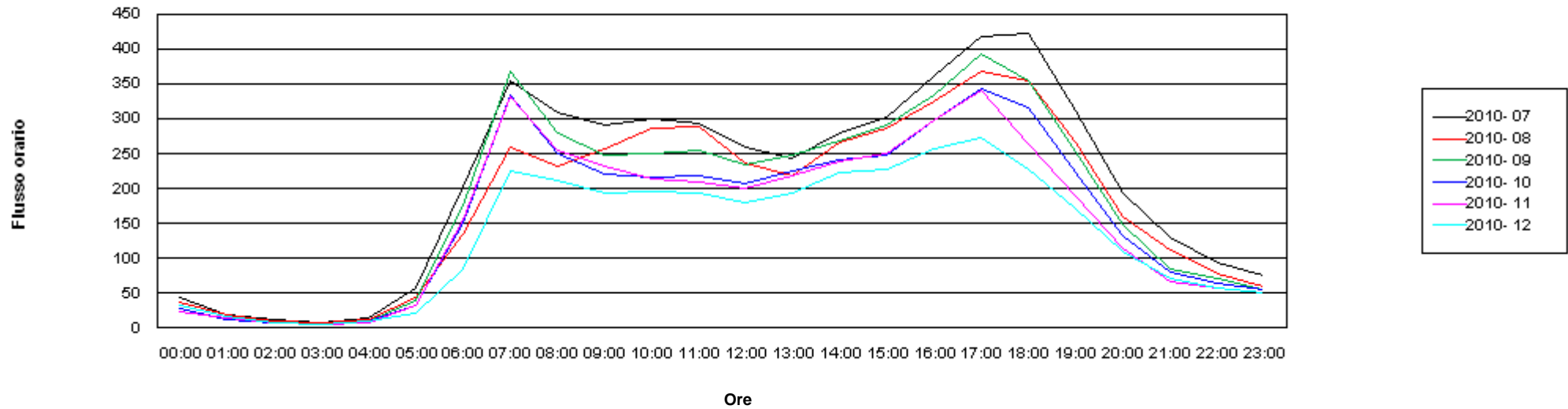

Andamento medio mensile dei flussi di traffico

Sito: 10000151 Strada: SP 71 Abitato: Civezzano Km: 6,000 Direzione: Tutte Le direzioni
Periodo: Dal 1/7/2010 al 1/1/2011

	2010- 07		2010- 08		2010- 09		2010- 10		2010- 11		2010- 12	
	Pesanti	Tutti	Pesanti	Tutti	Pesanti	Tutti	Pesanti	Tutti	Pesanti	Tutti	Pesanti	Tutti
00:00	3	44	3	37	2	28	3	28	2	24	3	32
01:00	2	20	1	20	1	13	1	13	1	14	1	16
02:00	1	11	1	11	1	8	1	8	1	8	1	8
03:00	2	8	2	8	2	6	2	6	2	6	1	6
04:00	5	15	3	12	3	9	4	10	4	8	3	9
05:00	20	58	12	45	11	39	11	34	11	33	6	21
06:00	60	202	34	135	46	176	44	151	47	156	22	84
07:00	82	355	52	259	90	368	84	335	81	332	41	226
08:00	65	310	44	232	65	280	60	251	62	255	41	211
09:00	63	292	42	257	62	248	57	220	60	233	32	193
10:00	67	301	50	286	66	251	61	216	59	214	33	195
11:00	65	293	49	289	61	256	56	219	57	210	36	193
12:00	50	259	37	236	46	234	44	207	43	199	32	180
13:00	56	244	38	219	66	249	57	225	55	220	35	194
14:00	61	281	42	267	64	269	56	242	58	238	37	223
15:00	63	303	40	286	64	292	56	249	59	250	32	228
16:00	64	361	42	326	61	335	58	297	60	297	36	258
17:00	62	418	46	370	63	394	59	343	56	340	36	273
18:00	56	423	42	355	55	355	49	316	38	263	29	228
19:00	37	313	27	267	33	252	30	222	24	189	18	171
20:00	19	194	13	159	15	148	16	132	13	115	10	109
21:00	10	130	9	112	8	84	8	81	6	66	6	71
22:00	8	93	6	77	7	71	5	64	5	57	5	58
23:00	5	75	5	60	5	54	5	56	4	51	3	50
Diurno	792	4153	551	3650	796	3783	727	3343	711	3241	440	2774
Notturmo	136	851	90	674	102	636	100	582	95	539	63	463
00-24	928	5004	641	4324	898	4419	826	3925	806	3780	502	3237

Andamento medio mensile dei flussi di traffico

Dati postazione rilevamento

Postazione: 10000151
Tipo: Strada Provinciale
Strada: SP 71
Abitato: Civezzano
Km: 6,000
Direzione: Tutte Le direzioni
Corsie: Tutte le corsie
Periodo: Dal 1/1/2010 al 1/7/2010

Dati elaborazione

Stampato il: 23/07/2010
No. pagine: 3

Andamento medio mensile dei flussi di traffico

Sito: 10000151 Strada: SP 71 Abitato: Civezzano Km: 6,000 Direzione: Tutte Le direzioni
Periodo: Dal 1/1/2010 al 1/7/2010

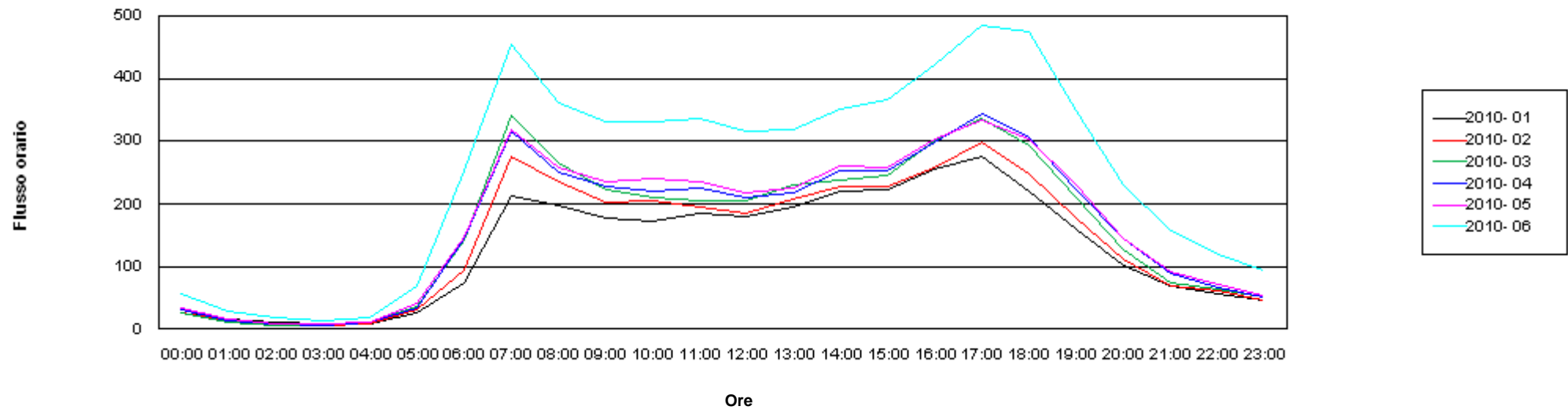

Andamento medio mensile dei flussi di traffico

Sito: 10000151 Strada: SP 71 Abitato: Civezzano Km: 6,000 Direzione: Tutte Le direzioni
Periodo: Dal 1/1/2010 al 1/7/2010

	2010- 01		2010- 02		2010- 03		2010- 04		2010- 05		2010- 06	
	Pesanti	Tutti	Pesanti	Tutti	Pesanti	Tutti	Pesanti	Tutti	Pesanti	Tutti	Pesanti	Tutti
00:00	2	26	2	25	2	26	2	31	3	34	4	56
01:00	1	15	2	13	1	12	1	13	1	16	3	30
02:00	1	11	1	7	1	7	1	7	1	9	2	19
03:00	1	8	2	6	2	6	2	6	2	7	3	13
04:00	3	8	4	9	4	10	4	10	4	11	5	18
05:00	9	26	11	30	15	37	12	34	15	42	19	69
06:00	21	75	30	94	46	141	47	145	49	148	64	254
07:00	33	213	54	276	77	342	81	316	84	319	96	456
08:00	34	197	45	235	66	265	62	249	62	257	76	361
09:00	29	178	42	202	59	223	59	228	62	237	75	331
10:00	30	172	46	204	57	210	61	219	65	241	75	330
11:00	32	184	41	194	59	204	61	227	62	235	75	337
12:00	28	179	36	185	46	206	47	209	48	218	61	317
13:00	32	195	46	209	61	230	60	218	62	226	67	319
14:00	33	220	43	227	57	239	62	254	62	262	72	351
15:00	30	223	40	227	57	246	58	254	62	259	73	367
16:00	30	256	39	259	56	300	58	298	58	304	74	422
17:00	32	276	43	299	58	335	61	343	59	334	77	485
18:00	23	220	32	248	46	294	48	305	46	303	62	475
19:00	15	160	19	177	27	209	29	223	29	232	42	349
20:00	9	102	10	111	13	126	16	144	15	145	21	230
21:00	6	68	6	70	7	75	8	89	9	93	13	156
22:00	5	56	4	61	6	65	5	67	6	72	9	119
23:00	3	45	4	45	4	51	4	51	5	55	7	93
Diurno	382	2675	527	2943	727	3304	748	3342	762	3426	927	4899
Notturmo	60	439	76	472	101	555	102	598	109	630	150	1058
00-24	443	3114	603	3416	828	3859	850	3940	871	4056	1077	5957

Andamento medio mensile dei flussi di traffico

Dati postazione rilevamento

Postazione: 10000154
Tipo: Strada Provinciale
Strada: SP 78
Abitato: Villa Agnedo
Km: 4,000
Direzione: Tutte Le direzioni
Corsie: Tutte le corsie
Periodo: Dal 1/1/2011 al 1/3/2011

Dati elaborazione

Stampato il: 22/03/2011
No. pagine: 3

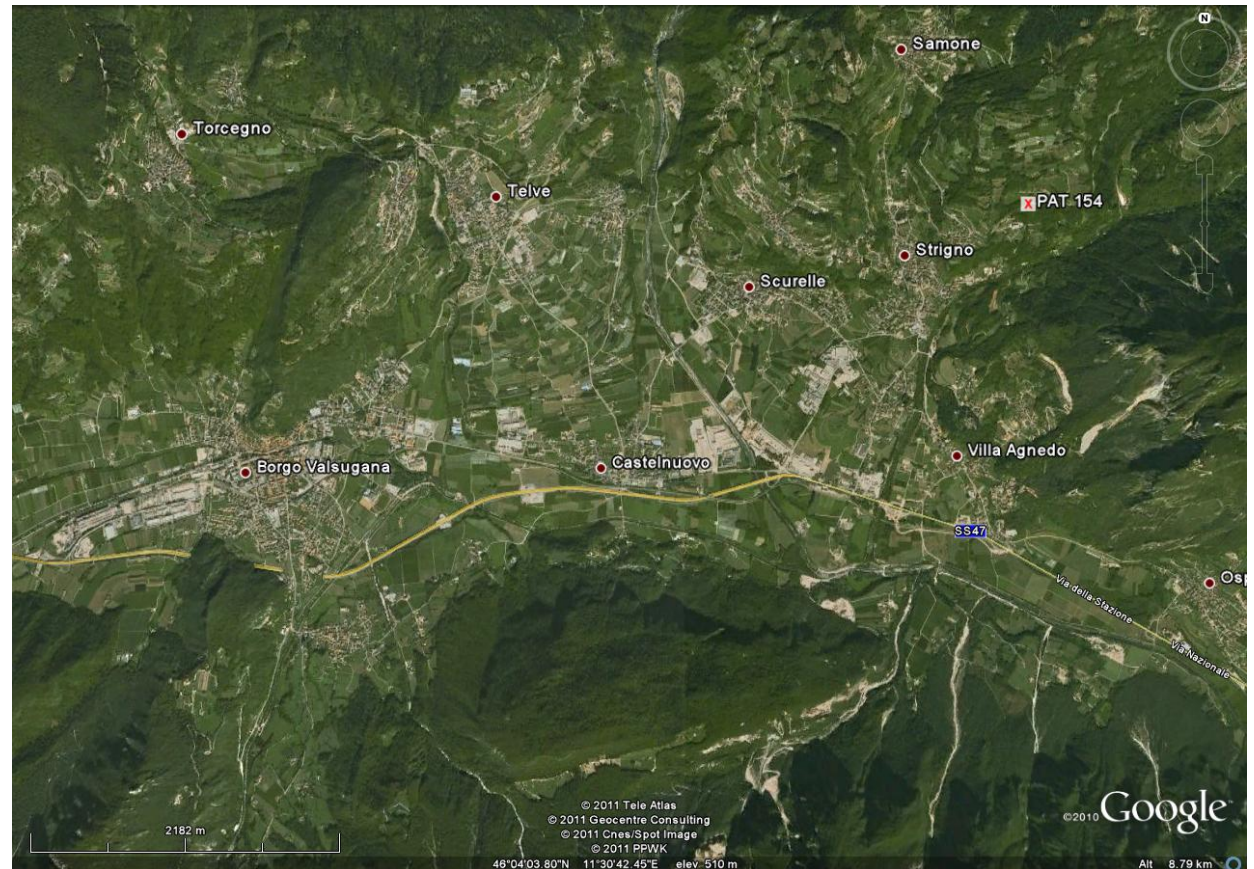

Andamento medio mensile dei flussi di traffico

Sito: 10000154 Strada: SP 78 Abitato: Villa Agnedo Km: 4,000 Direzione: Tutte Le direzioni
Periodo: Dal 1/1/2011 al 1/3/2011

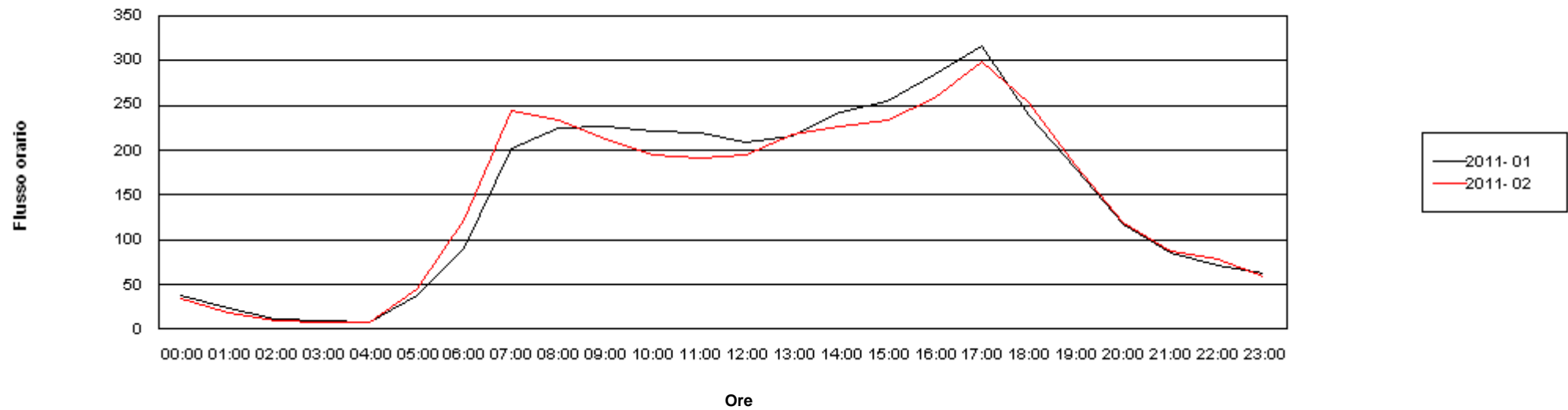

Andamento medio mensile dei flussi di traffico

Sito: 10000154 Strada: SP 78 Abitato: Villa Agnedo Km: 4,000 Direzione: Tutte Le direzioni
 Periodo: Dal 1/1/2011 al 1/3/2011

	2011- 01		2011- 02	
	Pesanti	Tutti	Pesanti	Tutti
00:00	1	37	1	35
01:00	0	24	0	19
02:00	0	11	0	10
03:00	0	9	0	8
04:00	0	8	1	7
05:00	6	37	7	45
06:00	14	90	16	123
07:00	26	202	35	245
08:00	21	225	26	233
09:00	15	226	18	213
10:00	17	221	19	195
11:00	14	219	14	192
12:00	15	210	16	194
13:00	19	216	23	218
14:00	17	243	20	226
15:00	19	256	25	234
16:00	18	285	21	258
17:00	23	316	27	298
18:00	11	238	12	253
19:00	5	178	6	182
20:00	4	117	4	118
21:00	4	86	5	87
22:00	2	72	2	78
23:00	1	62	1	58

Diurno	218	3035	261	2941
Notturmo	34	553	37	587
00-24	252	3587	299	3528

Andamento medio mensile dei flussi di traffico

Dati postazione rilevamento

Postazione: 10000154
Tipo: Strada Provinciale
Strada: SP 78
Abitato: Villa Agnedo
Km: 4,000
Direzione: Tutte Le direzioni
Corsie: Tutte le corsie
Periodo: Dal 1/7/2010 al 1/1/2011

Dati elaborazione

Stampato il: 17/01/2011
No. pagine: 3

Andamento medio mensile dei flussi di traffico

Sito: 10000154 Strada: SP 78 Abitato: Villa Agnedo Km: 4,000 Direzione: Tutte Le direzioni
Periodo: Dal 1/7/2010 al 1/1/2011

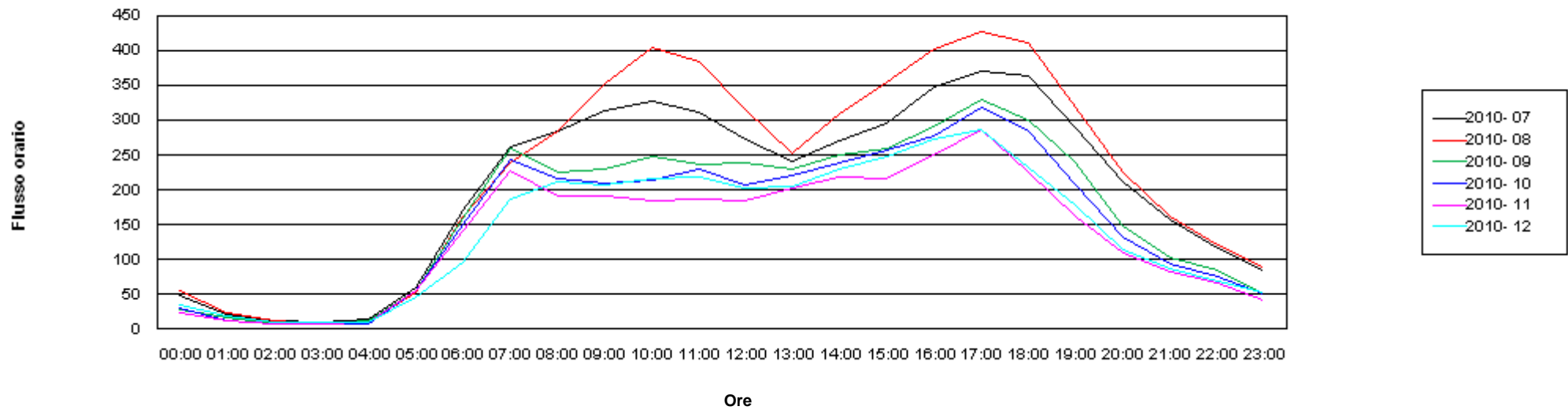

Andamento medio mensile dei flussi di traffico

Sito: 10000154 Strada: SP 78 Abitato: Villa Agnedo Km: 4,000 Direzione: Tutte Le direzioni
Periodo: Dal 1/7/2010 al 1/1/2011

	2010- 07		2010- 08		2010- 09		2010- 10		2010- 11		2010- 12	
	Pesanti	Tutti	Pesanti	Tutti	Pesanti	Tutti	Pesanti	Tutti	Pesanti	Tutti	Pesanti	Tutti
00:00	1	49	1	56	0	28	1	29	1	24	1	35
01:00	0	22	0	24	0	16	0	13	0	13	0	18
02:00	0	12	1	11	0	7	0	8	0	7	0	9
03:00	1	11	0	8	0	7	0	7	1	7	0	9
04:00	1	13	1	10	1	12	1	9	1	9	1	9
05:00	7	61	6	54	7	56	10	56	9	56	9	45
06:00	30	171	25	163	28	160	25	151	22	142	15	97
07:00	34	262	26	238	35	259	39	244	37	227	24	186
08:00	28	284	25	284	30	225	33	216	28	190	23	211
09:00	23	314	22	352	23	231	23	210	23	191	17	208
10:00	25	328	24	404	24	248	23	215	22	186	17	216
11:00	23	312	21	385	20	238	21	231	18	186	15	218
12:00	16	274	16	316	19	238	20	208	19	185	15	203
13:00	25	242	22	252	24	230	27	222	24	203	19	206
14:00	24	271	22	310	22	251	26	239	22	219	17	230
15:00	23	295	22	356	25	260	30	257	26	217	19	248
16:00	27	349	23	402	23	290	26	279	23	250	19	272
17:00	32	371	24	427	30	331	34	318	30	287	20	286
18:00	21	363	17	411	20	301	22	285	14	224	11	232
19:00	12	289	9	319	10	239	8	208	6	163	6	177
20:00	9	211	6	226	6	148	5	132	4	110	5	115
21:00	6	158	4	161	2	103	3	94	2	82	5	86
22:00	4	117	2	120	2	85	2	75	1	66	2	68
23:00	2	85	1	90	1	51	1	50	1	42	1	52
Diurno	314	3952	274	4455	305	3341	331	3130	291	2728	223	2894
Notturmo	62	910	47	923	48	672	48	623	42	557	40	543
00-24	375	4862	321	5378	353	4013	379	3753	333	3284	262	3436

Andamento medio mensile dei flussi di traffico

Dati postazione rilevamento

Postazione: 10000154
Tipo: Strada Provinciale
Strada: SP 78
Abitato: Villa Agnedo
Km: 4,000
Direzione: Tutte Le direzioni
Corsie: Tutte le corsie
Periodo: Dal 1/1/2010 al 1/7/2010

Dati elaborazione

Stampato il: 23/07/2010
No. pagine: 3

Andamento medio mensile dei flussi di traffico

Sito: 10000154 Strada: SP 78 Abitato: Villa Agnedo Km: 4,000 Direzione: Tutte Le direzioni
Periodo: Dal 1/1/2010 al 1/7/2010

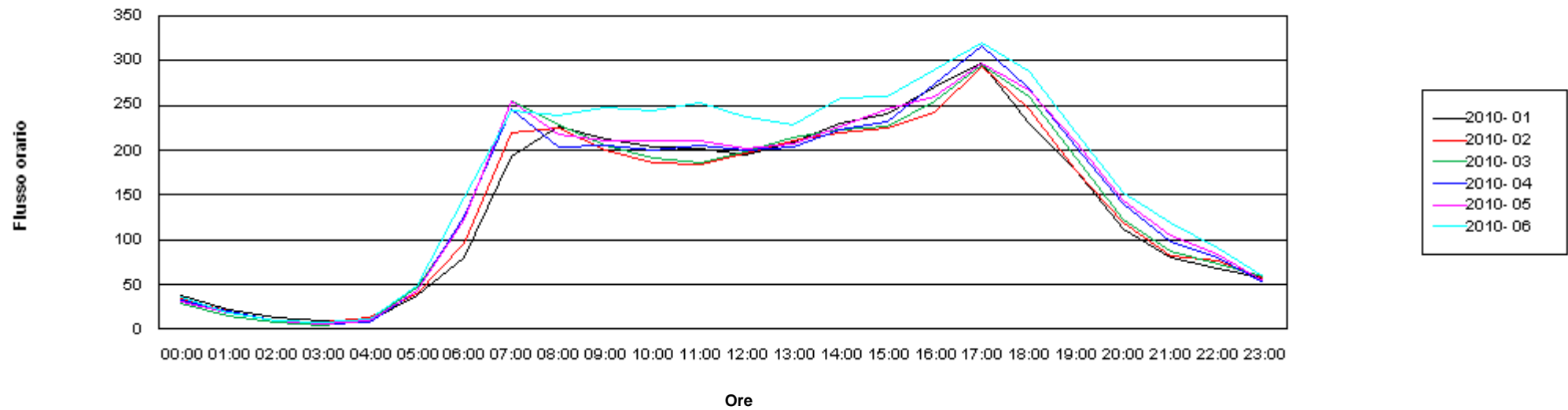

Andamento medio mensile dei flussi di traffico

Sito: 10000154 Strada: SP 78 Abitato: Villa Agnedo Km: 4,000 Direzione: Tutte Le direzioni
Periodo: Dal 1/1/2010 al 1/7/2010

	2010- 01		2010- 02		2010- 03		2010- 04		2010- 05		2010- 06	
	Pesanti	Tutti	Pesanti	Tutti	Pesanti	Tutti	Pesanti	Tutti	Pesanti	Tutti	Pesanti	Tutti
00:00	1	37	1	35	0	29	0	32	0	31	1	35
01:00	0	22	0	19	0	14	0	19	0	19	1	19
02:00	1	14	0	9	0	8	0	9	0	10	0	10
03:00	0	9	0	8	0	5	0	7	0	6	1	8
04:00	1	10	1	12	1	10	1	8	1	9	1	11
05:00	7	37	8	40	8	46	7	42	8	43	7	48
06:00	13	80	15	96	21	123	21	125	23	123	28	147
07:00	21	193	26	219	33	255	39	246	44	255	36	244
08:00	21	226	24	225	28	228	29	203	32	218	35	238
09:00	14	212	15	201	18	206	22	206	24	210	26	247
10:00	14	204	16	186	20	191	22	200	23	210	25	244
11:00	12	202	12	184	16	186	18	206	20	212	22	253
12:00	12	196	13	197	15	198	15	200	18	202	16	237
13:00	15	208	18	211	21	214	23	204	24	206	23	228
14:00	17	231	15	219	21	223	22	223	23	226	24	258
15:00	20	241	21	226	26	227	24	232	28	245	25	260
16:00	15	272	14	243	20	255	24	274	24	261	25	290
17:00	18	298	22	294	26	295	31	316	32	297	30	320
18:00	10	231	13	245	14	261	17	269	18	268	19	288
19:00	4	177	6	178	7	191	9	203	10	209	10	220
20:00	4	111	5	118	5	123	6	139	7	144	7	153
21:00	3	80	5	81	4	86	4	97	4	105	3	119
22:00	2	68	2	77	2	74	2	81	2	84	2	91
23:00	1	57	1	57	1	58	1	52	1	54	1	59
Diurno	193	2891	215	2827	263	2929	294	2981	317	3020	317	3328
Notturmo	33	526	37	553	43	576	42	612	47	627	51	699
00-24	226	3417	252	3381	307	3505	335	3593	364	3647	368	4027

Andamento medio mensile dei flussi di traffico

Dati postazione rilevamento

Postazione: 10000158
Tipo: Strada Provinciale
Strada: SP 228
Abitato: Pergine
Km: 1,000
Direzione: Tutte Le direzioni
Corsie: Tutte le corsie
Periodo: Dal 1/1/2011 al 1/3/2011

Dati elaborazione

Stampato il: 22/03/2011
No. pagine: 3

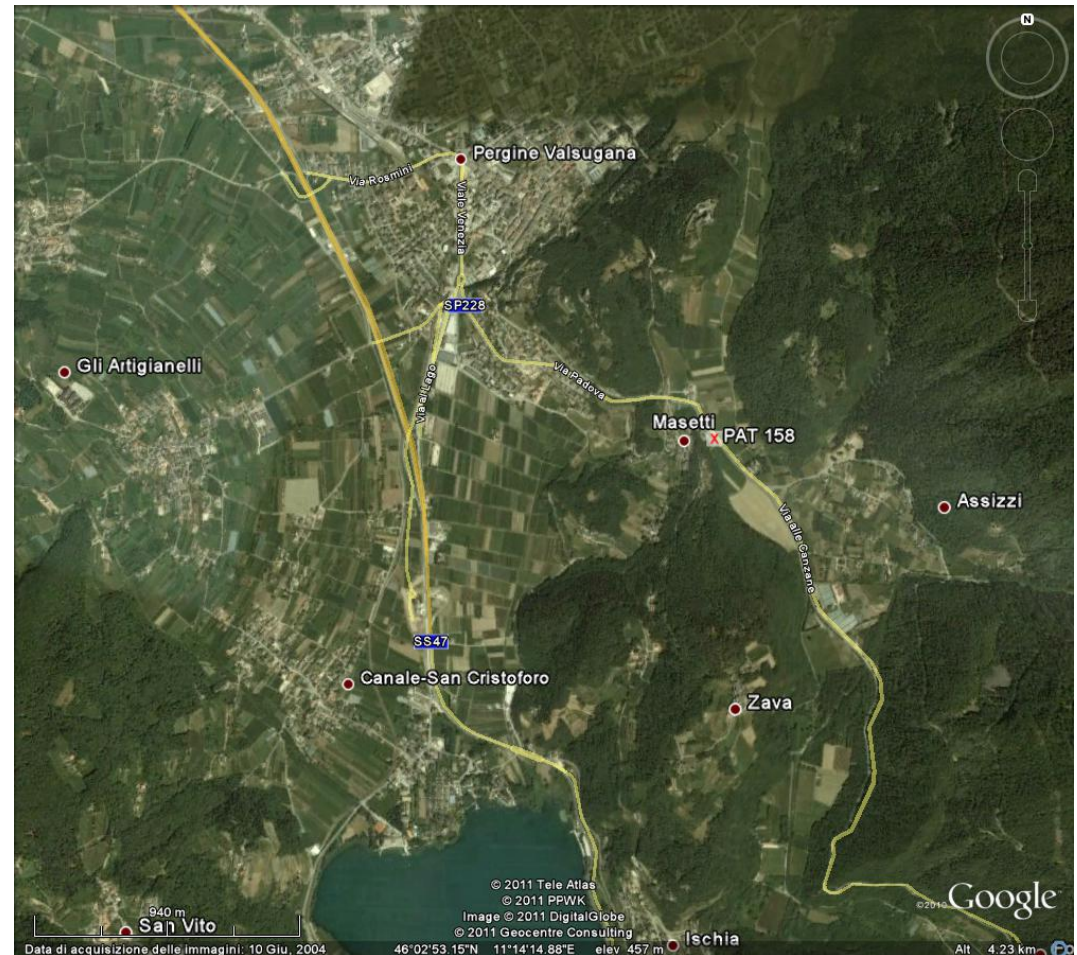

Andamento medio mensile dei flussi di traffico

Sito: 10000158 Strada: SP 228 Abitato: Pergine Km: 1,000 Direzione: Tutte Le direzioni
Periodo: Dal 1/1/2011 al 1/3/2011

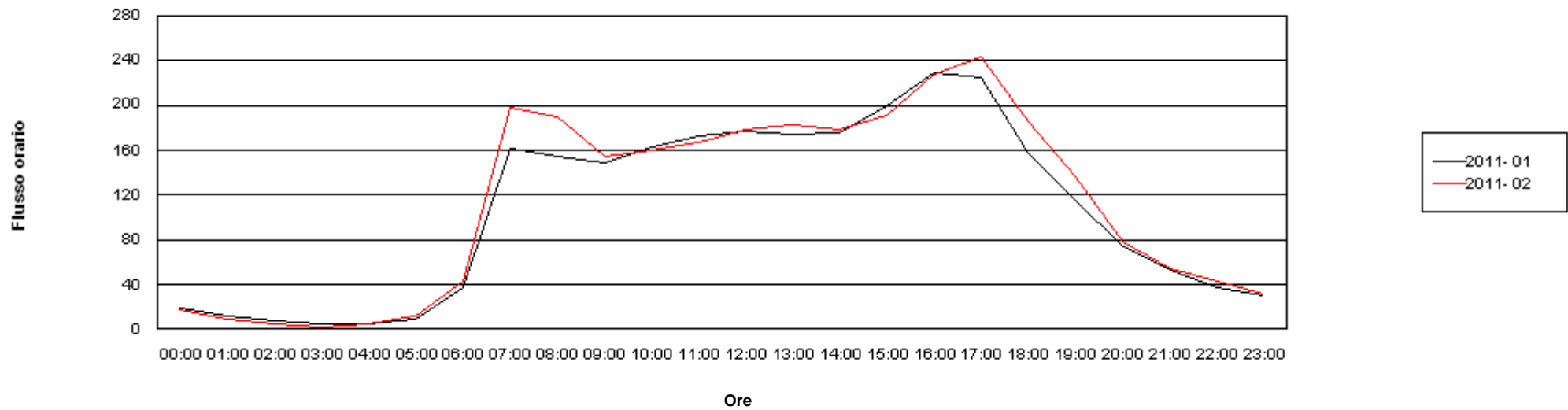

Andamento medio mensile dei flussi di traffico

Sito: 10000158 Strada: SP 228 Abitato: Pergine Km: 1,000 Direzione: Tutte Le direzioni
 Periodo: Dal 1/1/2011 al 1/3/2011

	2011- 01		2011- 02	
	Pesanti	Tutti	Pesanti	Tutti
00:00	0	19	0	18
01:00	0	11	0	9
02:00	0	7	0	5
03:00	0	5	0	2
04:00	2	5	1	4
05:00	1	8	0	11
06:00	2	37	3	43
07:00	8	162	13	198
08:00	10	155	14	189
09:00	8	148	9	155
10:00	8	163	9	160
11:00	9	173	11	168
12:00	8	177	10	178
13:00	10	174	12	182
14:00	9	175	10	179
15:00	7	200	8	191
16:00	8	229	10	228
17:00	8	226	10	243
18:00	5	158	8	186
19:00	2	115	3	136
20:00	1	74	1	78
21:00	1	52	1	54
22:00	0	37	1	42
23:00	1	29	1	32

Diurno	101	2255	129	2393
Notturmo	8	285	9	299
00-24	109	2541	138	2692

Andamento medio mensile dei flussi di traffico

Dati postazione rilevamento

Postazione: 10000158
Tipo: Strada Provinciale
Strada: SP 228
Abitato: Pergine
Km: 1,000
Direzione: Tutte Le direzioni
Corsie: Tutte le corsie
Periodo: Dal 1/7/2010 al 1/1/2011

Dati elaborazione

Stampato il: 17/01/2011
No. pagine: 3

Andamento medio mensile dei flussi di traffico

Sito: 10000158 Strada: SP 228 Abitato: Pergine Km: 1,000 Direzione: Tutte Le direzioni
Periodo: Dal 1/7/2010 al 1/1/2011

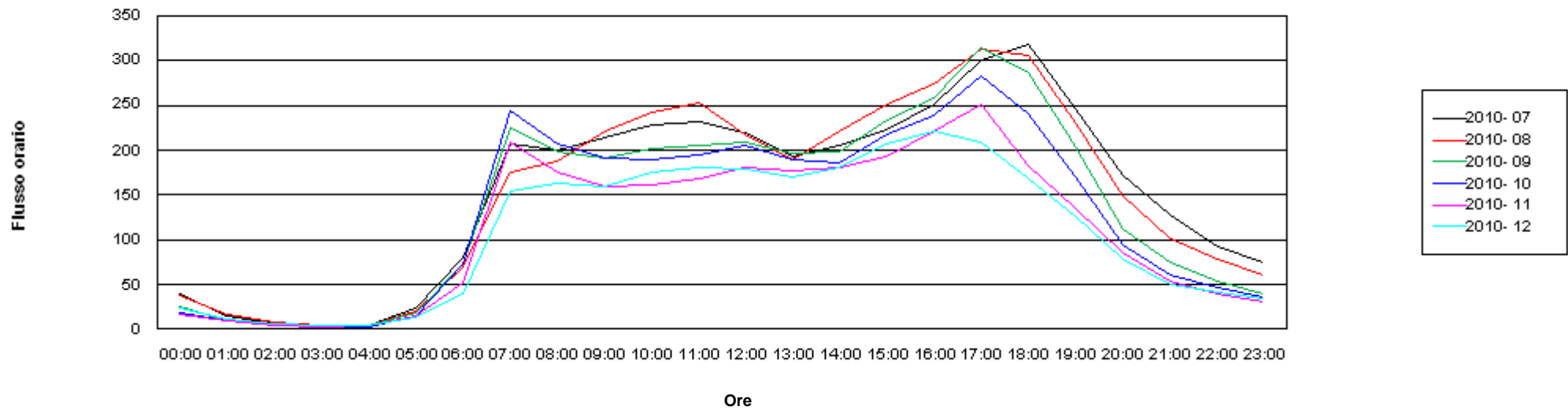

Andamento medio mensile dei flussi di traffico

Sito: 10000158 Strada: SP 228 Abitato: Pergine Km: 1,000 Direzione: Tutte Le direzioni
Periodo: Dal 1/7/2010 al 1/1/2011

	2010- 07		2010- 08		2010- 09		2010- 10		2010- 11		2010- 12	
	Pesanti	Tutti	Pesanti	Tutti	Pesanti	Tutti	Pesanti	Tutti	Pesanti	Tutti	Pesanti	Tutti
00:00	1	39	1	37	0	25	0	17	0	17	0	23
01:00	0	14	0	16	0	10	0	10	0	9	0	12
02:00	0	6	0	8	0	5	0	5	0	5	0	6
03:00	0	3	0	4	0	3	0	2	0	2	0	5
04:00	0	5	0	4	0	5	0	3	1	3	1	4
05:00	3	23	1	19	1	18	1	15	1	15	2	13
06:00	4	80	3	69	5	72	5	73	3	52	3	40
07:00	13	207	11	176	14	226	18	245	17	209	10	154
08:00	14	200	13	188	16	199	15	207	14	176	12	163
09:00	11	214	11	221	10	191	11	191	11	159	9	159
10:00	12	228	11	243	13	202	11	190	11	161	10	175
11:00	15	231	13	254	13	206	12	195	13	168	12	180
12:00	13	220	11	218	14	209	14	206	10	182	10	179
13:00	13	193	11	190	13	196	13	190	13	177	11	170
14:00	11	205	9	221	11	198	9	186	11	180	9	180
15:00	11	222	11	250	12	233	10	218	10	193	10	208
16:00	12	251	9	274	13	259	11	238	11	221	8	222
17:00	15	300	12	313	14	315	13	283	12	251	7	208
18:00	12	318	11	306	13	287	11	241	8	182	6	168
19:00	8	246	7	230	7	203	7	170	4	134	3	125
20:00	4	171	4	148	2	113	2	93	2	85	2	79
21:00	2	129	1	101	2	75	2	61	1	54	1	51
22:00	1	92	1	78	1	53	1	46	0	40	1	42
23:00	1	74	1	61	1	39	1	37	0	30	1	34
Diurno	158	3035	139	3084	162	2926	155	2760	145	2391	116	2293
Notturmo	17	636	13	546	13	417	12	362	9	313	11	308
00-24	175	3672	152	3631	174	3343	167	3123	154	2704	127	2601

Andamento medio mensile dei flussi di traffico

Dati postazione rilevamento

Postazione: 10000158
Tipo: Strada Provinciale
Strada: SP 228
Abitato: Pergine
Km: 1,000
Direzione: Tutte Le direzioni
Corsie: Tutte le corsie
Periodo: Dal 1/1/2010 al 1/7/2010

Dati elaborazione

Stampato il: 23/07/2010
No. pagine: 3

Andamento medio mensile dei flussi di traffico

Sito: 10000158 Strada: SP 228 Abitato: Pergine Km: 1,000 Direzione: Tutte Le direzioni
Periodo: Dal 1/1/2010 al 1/7/2010

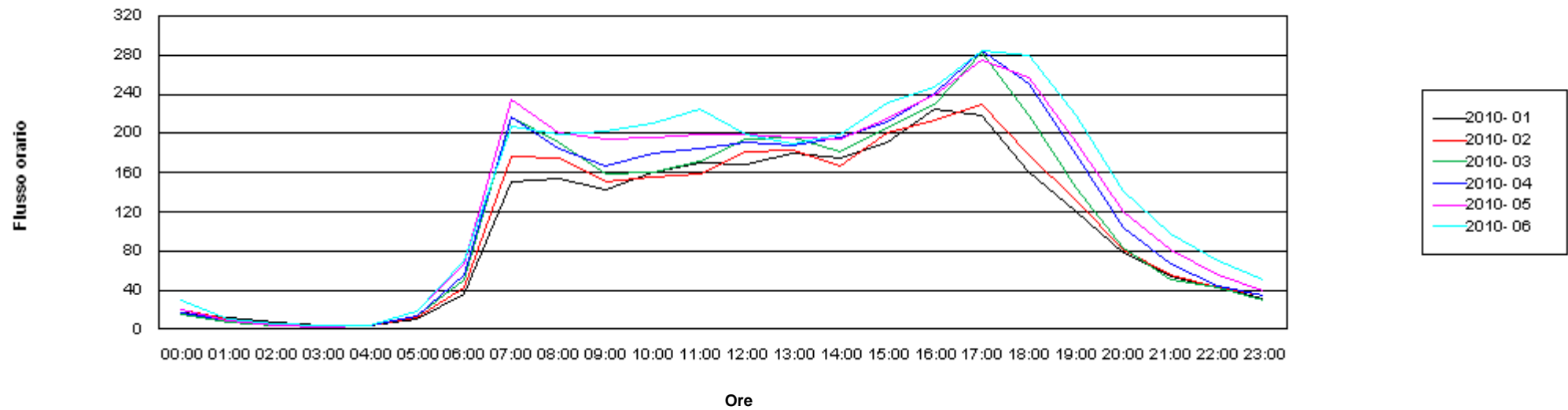

Andamento medio mensile dei flussi di traffico

Sito: 10000158 Strada: SP 228 Abitato: Pergine Km: 1,000 Direzione: Tutte Le direzioni

Periodo: Dal 1/1/2010 al 1/7/2010

	2010- 01		2010- 02		2010- 03		2010- 04		2010- 05		2010- 06	
	Pesanti	Tutti	Pesanti	Tutti	Pesanti	Tutti	Pesanti	Tutti	Pesanti	Tutti	Pesanti	Tutti
00:00	1	17	1	20	0	15	0	17	1	21	1	30
01:00	0	12	0	11	0	7	0	8	0	9	0	11
02:00	0	7	0	6	0	3	0	4	0	4	0	5
03:00	0	5	0	4	0	3	0	2	0	3	0	3
04:00	0	4	1	4	0	4	0	3	0	4	1	4
05:00	2	11	1	11	2	13	1	14	1	18	3	18
06:00	3	36	3	42	3	50	5	56	5	67	4	69
07:00	6	151	9	177	14	217	13	217	14	234	14	207
08:00	8	153	13	175	15	190	13	184	16	201	15	200
09:00	7	142	9	151	10	159	11	167	13	194	12	203
10:00	9	161	8	155	11	161	11	180	14	196	13	210
11:00	9	171	9	158	12	172	12	185	13	200	17	225
12:00	7	169	8	181	12	195	11	191	12	200	13	199
13:00	9	179	11	183	14	195	12	188	14	196	13	190
14:00	7	174	8	166	11	182	10	196	11	194	11	199
15:00	6	191	9	200	11	206	10	213	11	215	11	232
16:00	7	225	9	213	12	229	10	240	11	239	12	248
17:00	6	218	8	230	17	283	14	285	12	275	14	285
18:00	5	161	7	178	10	219	11	251	10	257	13	279
19:00	2	120	3	131	4	145	5	179	6	191	8	219
20:00	1	78	1	81	2	83	3	104	3	121	3	141
21:00	1	54	1	55	1	51	1	67	2	81	2	98
22:00	1	42	1	43	1	42	1	45	1	55	1	71
23:00	1	31	1	34	1	29	1	34	1	40	1	50
Diurno	89	2215	113	2298	152	2553	142	2676	157	2793	167	2895
Notturmo	10	296	10	310	11	301	11	352	14	422	16	500
00-24	99	2512	123	2608	163	2854	154	3028	171	3215	182	3395

Andamento medio mensile dei flussi di traffico

Dati postazione rilevamento

Postazione: 10000159
Tipo: Strada Provinciale
Strada: SP 235
Abitato: Trento nord
Km: 2,000
Direzione: Tutte Le direzioni
Corsie: Tutte le corsie
Periodo: Dal 1/1/2010 al 1/7/2010

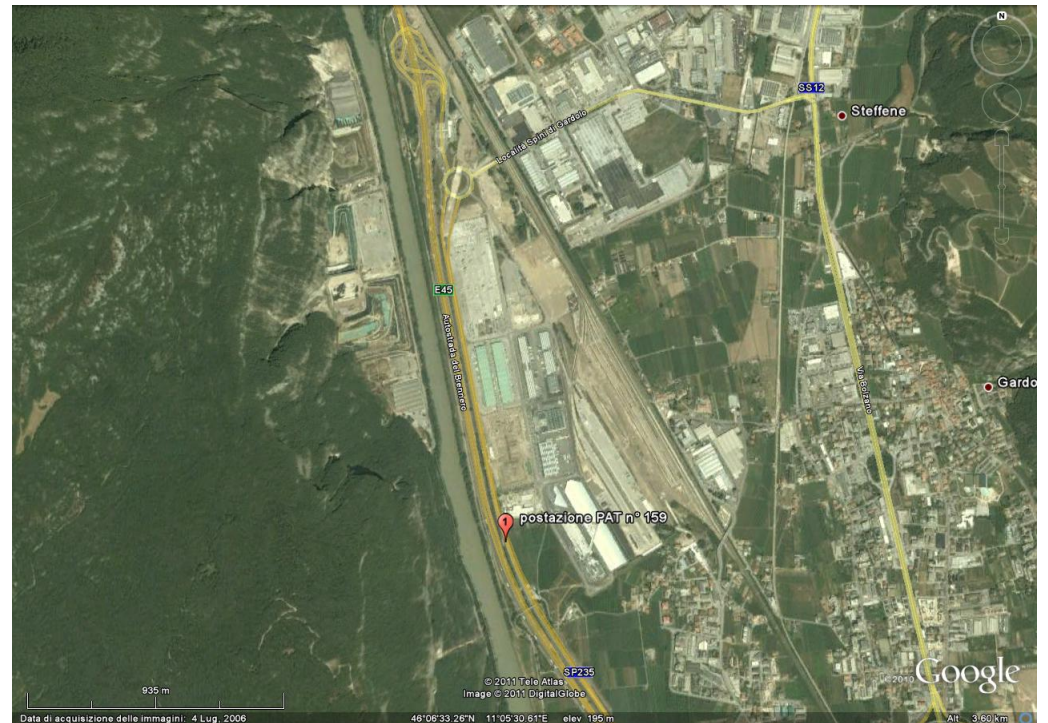

Dati elaborazione

Stampato il: 23/07/2010
No. pagine: 3

Andamento medio mensile dei flussi di traffico

Sito: 10000159 Strada: SP 235 Abitato: Trento nord Km: 2,000 Direzione: Tutte Le direzioni
Periodo: Dal 1/1/2010 al 1/7/2010

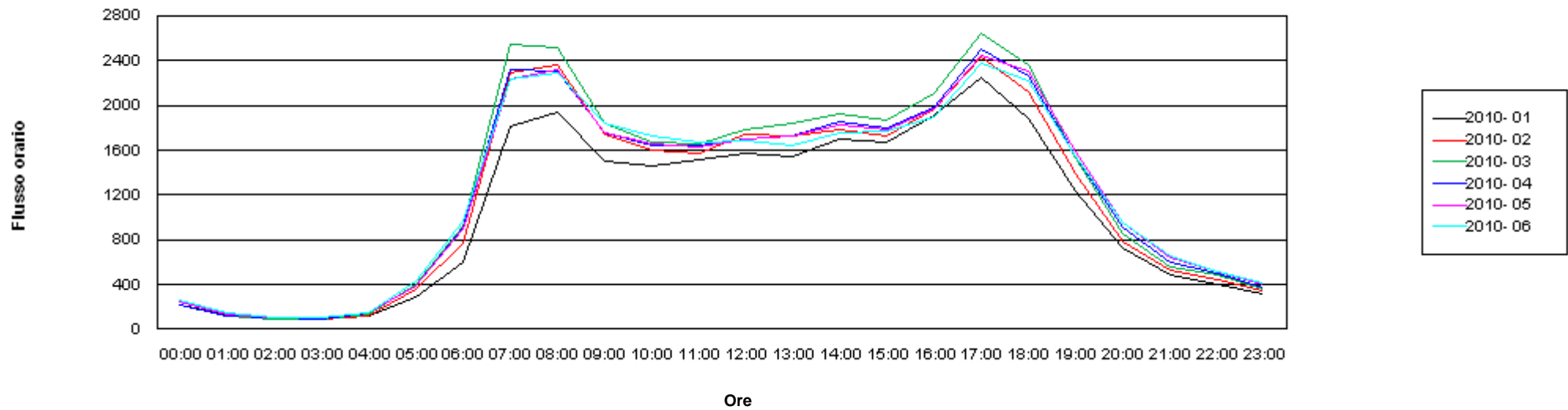

Andamento medio mensile dei flussi di traffico

Sito: 10000159 Strada: SP 235 Abitato: Trento nord Km: 2,000 Direzione: Tutte Le direzioni
Periodo: Dal 1/1/2010 al 1/7/2010

	2010- 01		2010- 02		2010- 03		2010- 04		2010- 05		2010- 06	
	Pesanti	Tutti	Pesanti	Tutti	Pesanti	Tutti	Pesanti	Tutti	Pesanti	Tutti	Pesanti	Tutti
00:00	18	222	21	217	19	212	21	222	23	242	26	261
01:00	15	129	17	113	18	107	20	122	19	134	21	141
02:00	22	96	26	87	31	89	27	98	27	103	31	103
03:00	32	90	40	91	39	89	38	91	39	98	42	104
04:00	52	114	61	122	66	137	68	140	65	145	68	152
05:00	94	291	119	351	140	394	132	384	132	389	144	431
06:00	160	600	220	771	272	917	268	908	267	901	280	960
07:00	234	1808	326	2291	396	2552	375	2326	355	2234	371	2238
08:00	265	1942	365	2366	401	2519	378	2305	376	2324	381	2296
09:00	253	1503	328	1743	382	1838	354	1759	344	1762	366	1834
10:00	242	1463	318	1595	365	1676	338	1650	334	1656	352	1733
11:00	243	1521	300	1575	334	1652	319	1646	324	1633	339	1676
12:00	193	1566	233	1736	255	1781	250	1695	245	1706	254	1685
13:00	200	1538	249	1730	291	1836	271	1726	266	1721	274	1646
14:00	224	1706	278	1788	327	1926	307	1849	299	1829	314	1763
15:00	217	1675	272	1725	324	1866	308	1791	299	1784	310	1763
16:00	234	1911	289	1962	350	2115	323	1986	312	1969	331	1894
17:00	219	2247	284	2432	345	2640	331	2498	318	2446	339	2382
18:00	145	1888	188	2125	231	2359	226	2266	243	2304	241	2229
19:00	86	1238	110	1382	130	1532	132	1541	141	1589	140	1537
20:00	54	728	66	786	75	848	80	911	86	957	86	955
21:00	43	487	47	520	53	555	58	599	60	647	54	650
22:00	28	405	32	446	36	485	40	493	41	520	38	514
23:00	24	320	28	347	31	364	30	374	32	405	38	420
Diurno	2755	22008	3539	24450	4131	26291	3911	25038	3856	24959	4011	24675
Notturmo	542	3483	676	3851	779	4198	783	4343	791	4542	826	4693
00-24	3298	25490	4215	28300	4910	30489	4694	29381	4648	29501	4837	29368

Andamento medio mensile dei flussi di traffico

Dati postazione rilevamento

Postazione: 10000159
Tipo: Strada Provinciale
Strada: SP 235
Abitato: Trento nord
Km: 2,000
Direzione: Tutte Le direzioni
Corsie: Tutte le corsie
Periodo: Dal 1/7/2010 al 1/1/2011

Dati elaborazione

Stampato il: 17/01/2011
No. pagine: 3

Andamento medio mensile dei flussi di traffico

Sito: 10000159 Strada: SP 235 Abitato: Trento nord Km: 2,000 Direzione: Tutte Le direzioni
Periodo: Dal 1/7/2010 al 1/1/2011

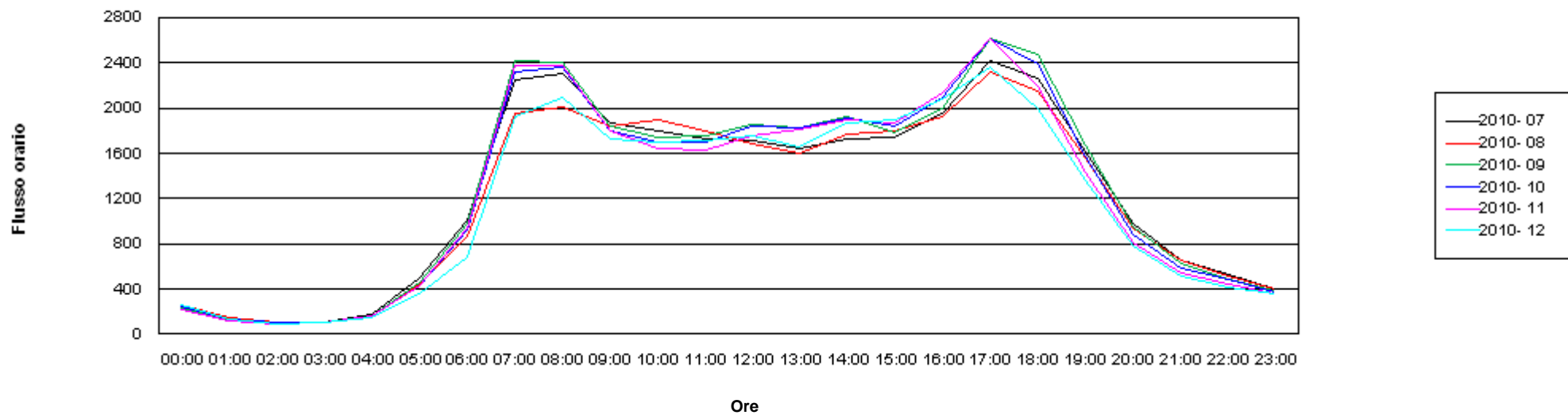

Andamento medio mensile dei flussi di traffico

Sito: 10000159 Strada: SP 235 Abitato: Trento nord Km: 2,000 Direzione: Tutte Le direzioni
Periodo: Dal 1/7/2010 al 1/1/2011

	2010- 07		2010- 08		2010- 09		2010- 10		2010- 11		2010- 12	
	Pesanti	Tutti	Pesanti	Tutti	Pesanti	Tutti	Pesanti	Tutti	Pesanti	Tutti	Pesanti	Tutti
00:00	29	263	26	261	25	237	26	234	23	216	24	260
01:00	24	137	24	147	20	125	21	131	19	120	18	132
02:00	33	107	31	106	30	98	30	102	30	96	28	96
03:00	46	109	43	110	46	106	44	105	43	103	38	97
04:00	74	168	61	157	77	164	76	163	76	158	67	140
05:00	146	498	114	444	139	455	139	427	137	424	110	365
06:00	287	1014	216	871	272	981	260	925	259	932	190	684
07:00	380	2247	290	1959	380	2416	371	2319	370	2373	282	1930
08:00	378	2300	293	2006	382	2401	382	2366	381	2376	311	2101
09:00	360	1876	289	1843	375	1847	364	1793	379	1803	306	1728
10:00	349	1804	284	1894	350	1745	357	1695	346	1646	297	1693
11:00	331	1732	268	1794	335	1752	337	1694	327	1624	279	1712
12:00	261	1712	212	1689	269	1848	270	1842	259	1761	231	1754
13:00	272	1640	228	1603	283	1823	278	1820	277	1814	229	1651
14:00	314	1732	251	1764	326	1919	316	1915	308	1894	254	1866
15:00	315	1740	245	1800	298	1784	302	1840	306	1867	258	1898
16:00	336	1953	249	1919	334	1997	336	2095	326	2141	259	2079
17:00	338	2418	254	2321	347	2616	342	2614	334	2612	253	2361
18:00	249	2270	188	2155	248	2478	239	2393	217	2189	166	2002
19:00	152	1608	126	1559	152	1665	139	1578	125	1429	105	1366
20:00	91	986	76	943	88	949	82	884	74	810	66	776
21:00	55	658	49	661	53	627	58	588	54	541	47	516
22:00	43	522	36	516	39	489	37	480	36	446	31	417
23:00	40	402	35	396	36	382	28	376	30	358	27	358
Diurno	4034	25032	3178	24306	4079	26292	4032	25965	3956	25530	3230	24143
Notturmo	869	4865	710	4612	825	4614	800	4414	781	4205	647	3841
00-24	4903	29896	3888	28918	4904	30906	4832	30379	4737	29735	3876	27985

Andamento medio mensile dei flussi di traffico

Dati postazione rilevamento

Postazione: 10000159
Tipo: Strada Provinciale
Strada: SP 235
Abitato: Trento nord
Km: 2,000
Direzione: Tutte Le direzioni
Corsie: Tutte le corsie
Periodo: Dal 1/1/2011 al 1/3/2011

Dati elaborazione

Stampato il: 22/03/2011
No. pagine: 3

Andamento medio mensile dei flussi di traffico

Sito: 10000159 Strada: SP 235 Abitato: Trento nord Km: 2,000 Direzione: Tutte Le direzioni
Periodo: Dal 1/1/2011 al 1/3/2011

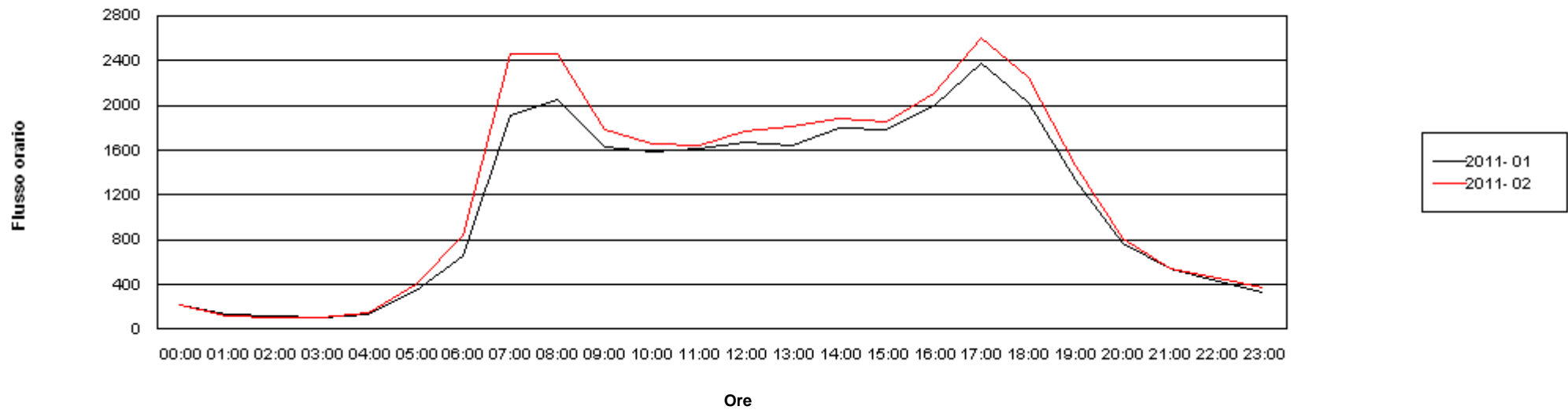

Andamento medio mensile dei flussi di traffico

Sito: 10000159 Strada: SP 235 Abitato: Trento nord Km: 2,000 Direzione: Tutte Le direzioni
 Periodo: Dal 1/1/2011 al 1/3/2011

	2011- 01		2011- 02	
	Pesanti	Tutti	Pesanti	Tutti
00:00	20	221	21	223
01:00	18	138	19	119
02:00	26	111	29	99
03:00	37	97	44	102
04:00	61	136	71	150
05:00	105	344	128	402
06:00	175	654	232	833
07:00	255	1916	371	2460
08:00	292	2055	376	2456
09:00	286	1629	359	1784
10:00	267	1588	341	1663
11:00	260	1616	320	1640
12:00	199	1676	238	1766
13:00	207	1640	261	1809
14:00	238	1801	295	1889
15:00	234	1786	291	1854
16:00	250	2002	320	2110
17:00	236	2372	312	2598
18:00	149	2020	198	2251
19:00	89	1335	109	1457
20:00	57	772	67	810
21:00	46	539	50	545
22:00	29	425	34	454
23:00	22	334	26	370

Diurno	2963	23436	3791	25735
Notturmo	596	3771	721	4107
00-24	3559	27207	4512	29842

Andamento medio mensile dei flussi di traffico

Dati postazione rilevamento

Postazione: 10000161
Tipo: Strada Provinciale
Strada: SP 1 DIR
Abitato: Bosentino
Km: 2,000
Direzione: Tutte Le direzioni
Corsie: Tutte le corsie
Periodo: Dal 1/1/2011 al 1/3/2011

Dati elaborazione

Stampato il: 22/03/2011
No. pagine: 3

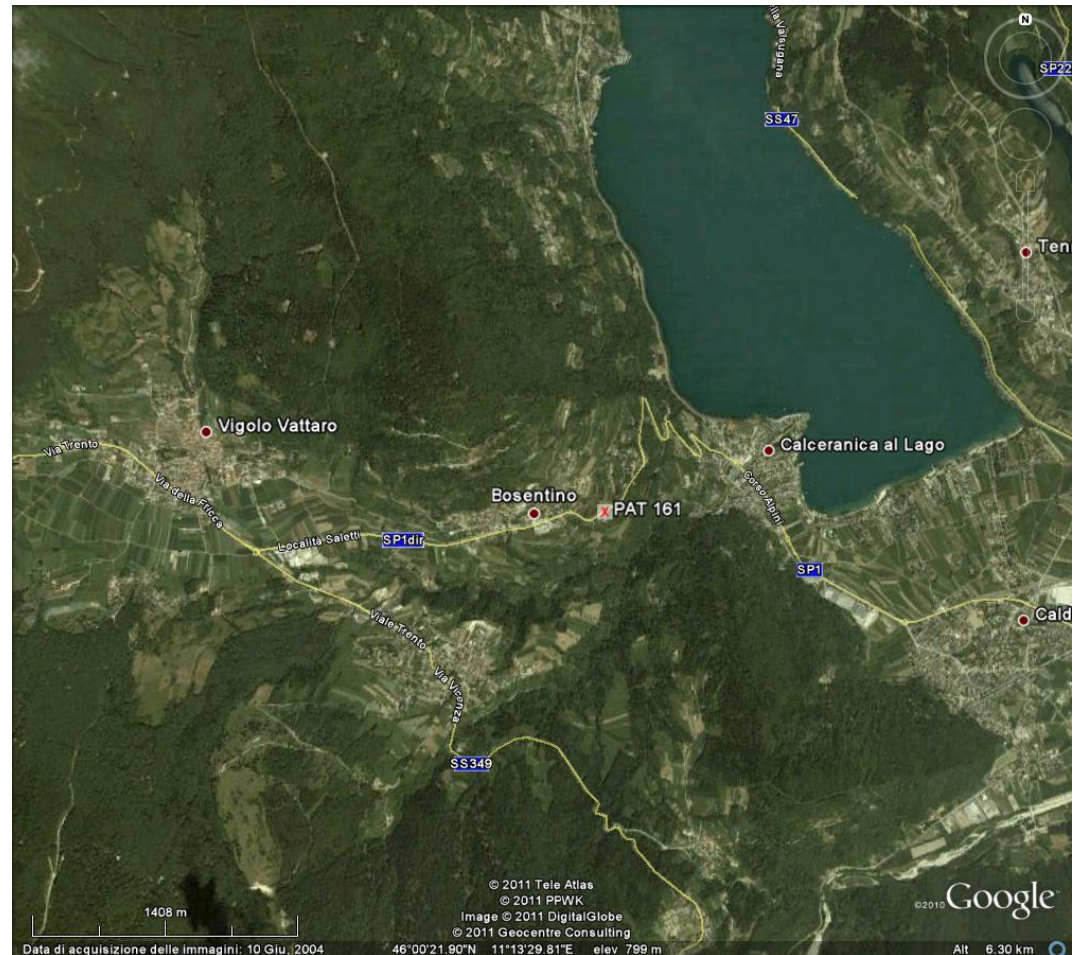

Andamento medio mensile dei flussi di traffico

Sito: 10000161 Strada: SP 1 DIR Abitato: Bosentino Km: 2,000 Direzione: Tutte Le direzioni
Periodo: Dal 1/1/2011 al 1/3/2011

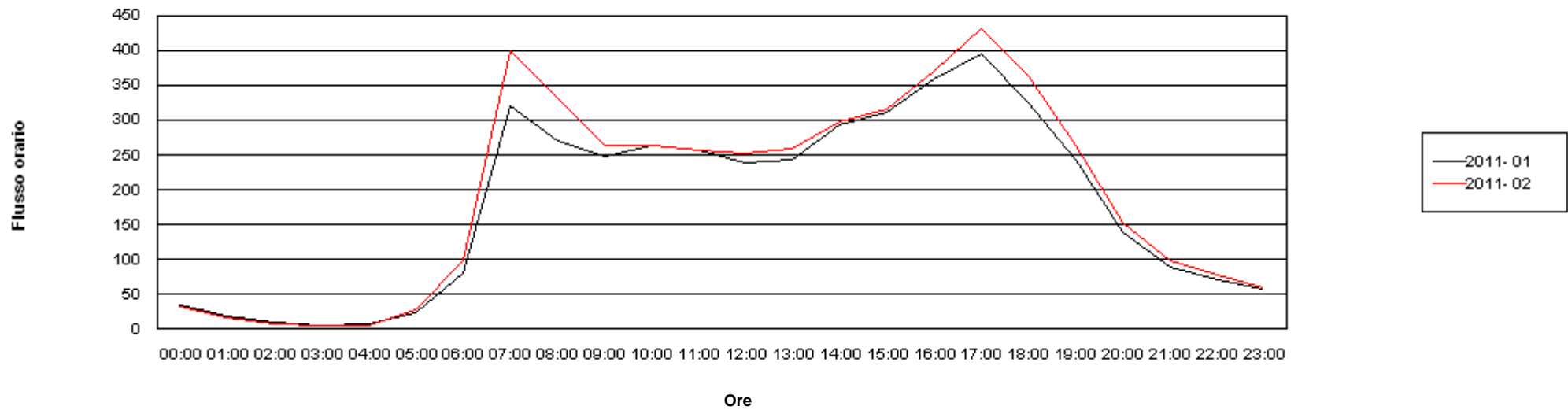

Andamento medio mensile dei flussi di traffico

Sito: 10000161 Strada: SP 1 DIR Abitato: Bosentino Km: 2,000 Direzione: Tutte Le direzioni
 Periodo: Dal 1/1/2011 al 1/3/2011

	2011- 01		2011- 02	
	Pesanti	Tutti	Pesanti	Tutti
00:00	0	34	0	33
01:00	0	19	0	16
02:00	0	11	0	7
03:00	0	5	0	4
04:00	2	7	1	6
05:00	5	23	6	27
06:00	12	81	17	98
07:00	27	320	37	401
08:00	27	271	36	332
09:00	17	249	22	263
10:00	17	264	22	265
11:00	18	258	24	257
12:00	14	238	16	253
13:00	15	243	19	259
14:00	16	294	21	298
15:00	16	312	22	317
16:00	16	360	22	371
17:00	17	397	26	432
18:00	11	324	14	364
19:00	6	244	8	264
20:00	3	140	2	152
21:00	2	88	2	98
22:00	1	72	1	77
23:00	0	57	1	61

Diurno	217	3774	289	4076
Notturmo	26	538	30	580
00-24	243	4312	320	4655

Andamento medio mensile dei flussi di traffico

Dati postazione rilevamento

Postazione: 10000161
Tipo: Strada Provinciale
Strada: SP 1 DIR
Abitato: Bosentino
Km: 2,000
Direzione: Tutte Le direzioni
Corsie: Tutte le corsie
Periodo: Dal 1/7/2010 al 1/1/2011

Dati elaborazione

Stampato il: 17/01/2011
No. pagine: 3

Andamento medio mensile dei flussi di traffico

Sito: 10000161 Strada: SP 1 DIR Abitato: Bosentino Km: 2,000 Direzione: Tutte Le direzioni
Periodo: Dal 1/7/2010 al 1/1/2011

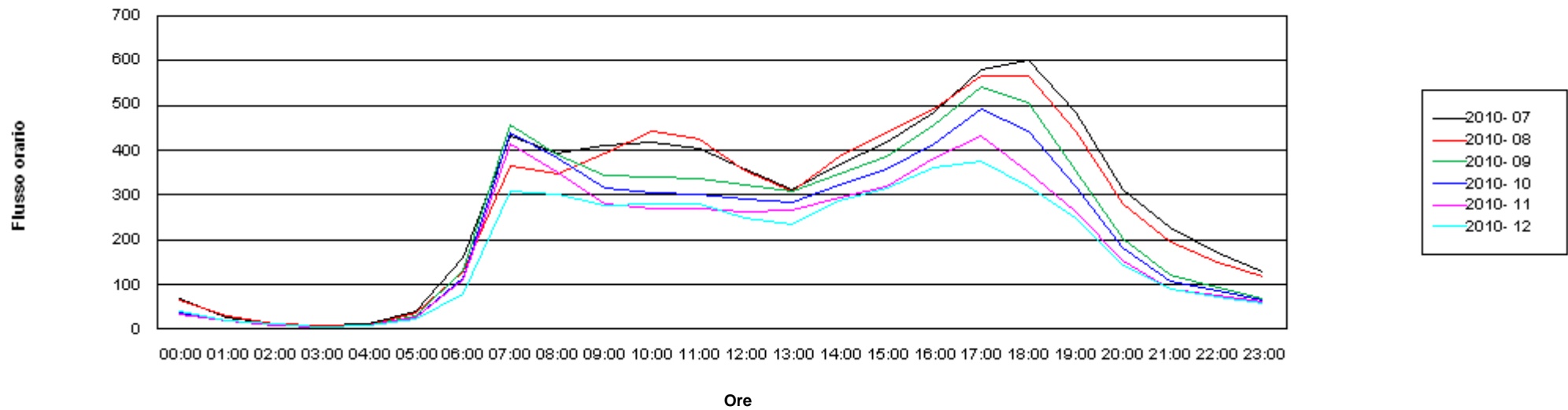

Andamento medio mensile dei flussi di traffico

Sito: 10000161 Strada: SP 1 DIR Abitato: Bosentino Km: 2,000 Direzione: Tutte Le direzioni
Periodo: Dal 1/7/2010 al 1/1/2011

	2010- 07		2010- 08		2010- 09		2010- 10		2010- 11		2010- 12	
	Pesanti	Tutti	Pesanti	Tutti	Pesanti	Tutti	Pesanti	Tutti	Pesanti	Tutti	Pesanti	Tutti
00:00	1	67	1	66	0	36	0	34	1	33	1	38
01:00	0	27	0	31	0	18	0	18	1	18	0	19
02:00	0	12	0	13	0	7	0	7	0	8	0	10
03:00	1	7	0	7	1	6	1	6	0	5	1	6
04:00	1	10	2	10	2	9	2	7	2	7	3	7
05:00	6	40	6	36	4	31	3	26	4	25	4	21
06:00	21	161	16	128	18	132	19	115	17	110	12	80
07:00	45	433	36	364	45	457	52	440	50	413	28	307
08:00	38	393	35	347	44	390	46	381	44	350	31	301
09:00	29	410	24	391	31	345	32	316	28	279	22	277
10:00	29	418	24	443	28	341	28	303	27	270	21	281
11:00	29	405	26	425	28	336	29	300	29	271	20	281
12:00	20	357	19	355	22	323	22	292	21	264	16	250
13:00	23	313	19	310	28	308	27	283	28	267	17	236
14:00	26	367	20	384	27	349	26	322	25	293	17	288
15:00	26	416	21	437	25	385	27	359	25	319	17	317
16:00	26	484	23	491	29	457	30	415	25	384	19	361
17:00	34	580	26	568	32	541	34	491	35	434	21	374
18:00	24	603	21	568	21	505	24	442	18	351	12	317
19:00	15	486	13	443	13	355	12	318	8	264	8	248
20:00	6	313	5	280	4	204	6	182	3	154	3	142
21:00	4	229	3	197	2	120	2	107	1	91	1	89
22:00	2	172	2	148	1	92	1	87	1	76	1	73
23:00	1	130	1	118	1	68	1	65	1	60	1	58
Diurno	363	5664	306	5524	373	5093	388	4663	364	4157	248	3838
Notturmo	43	1168	36	1033	34	722	35	656	30	587	27	544
00-24	406	6831	342	6557	406	5815	423	5319	394	4744	275	4383

Andamento medio mensile dei flussi di traffico

Dati postazione rilevamento

Postazione: 10000161
Tipo: Strada Provinciale
Strada: SP 1 DIR
Abitato: Bosentino
Km: 2,000
Direzione: Tutte Le direzioni
Corsie: Tutte le corsie
Periodo: Dal 1/1/2010 al 1/7/2010

Dati elaborazione

Stampato il: 23/07/2010
No. pagine: 3

Andamento medio mensile dei flussi di traffico

Sito: 10000161 Strada: SP 1 DIR Abitato: Bosentino Km: 2,000 Direzione: Tutte Le direzioni
Periodo: Dal 1/1/2010 al 1/7/2010

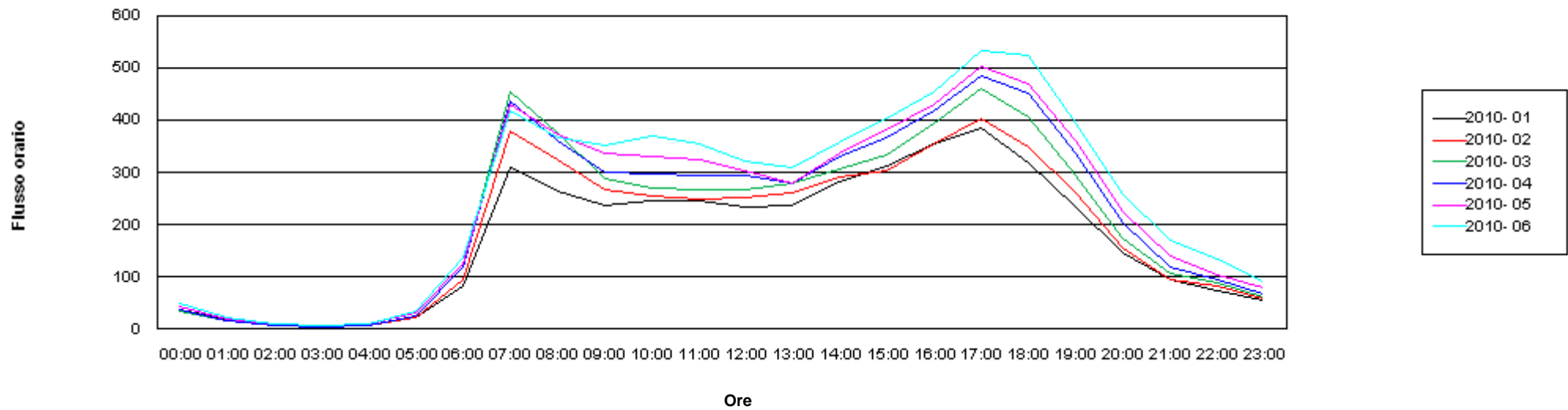

Andamento medio mensile dei flussi di traffico

Sito: 10000161 Strada: SP 1 DIR Abitato: Bosentino Km: 2,000 Direzione: Tutte Le direzioni
Periodo: Dal 1/1/2010 al 1/7/2010

	2010- 01		2010- 02		2010- 03		2010- 04		2010- 05		2010- 06	
	Pesanti	Tutti	Pesanti	Tutti	Pesanti	Tutti	Pesanti	Tutti	Pesanti	Tutti	Pesanti	Tutti
00:00	1	36	0	33	0	34	0	36	0	42	0	49
01:00	0	20	0	17	0	15	0	17	0	20	0	22
02:00	0	11	0	8	0	7	0	8	0	9	0	10
03:00	0	8	0	5	0	4	1	5	1	6	0	6
04:00	1	8	2	7	1	7	1	7	1	9	2	9
05:00	5	22	5	23	5	25	4	26	4	31	5	35
06:00	11	84	14	95	18	118	19	118	19	124	19	136
07:00	22	309	30	379	46	456	47	436	43	432	46	420
08:00	24	265	33	325	39	376	40	361	37	375	40	368
09:00	16	237	23	268	27	288	27	302	27	336	29	351
10:00	15	247	20	255	24	272	25	297	26	331	28	369
11:00	16	245	20	248	25	269	26	293	25	325	28	354
12:00	12	234	16	251	20	268	22	294	21	305	20	321
13:00	14	238	18	262	23	279	24	280	21	278	25	311
14:00	14	283	19	292	22	306	23	331	22	337	26	359
15:00	14	313	19	303	22	335	25	366	23	382	24	404
16:00	13	356	19	355	26	395	24	420	24	432	27	455
17:00	15	384	21	402	32	460	29	486	28	504	31	534
18:00	10	318	13	348	19	407	22	452	20	469	21	523
19:00	5	234	7	261	9	295	12	338	12	360	13	395
20:00	2	145	3	155	3	173	5	204	5	224	5	258
21:00	1	95	1	96	1	107	2	118	3	139	3	171
22:00	1	73	1	83	1	89	1	96	1	103	2	134
23:00	1	56	1	59	1	61	1	69	1	79	1	93
Diurno	189	3664	256	3949	333	4403	344	4656	328	4866	358	5163
Notturmo	23	557	29	581	32	640	35	705	37	786	38	922
00-24	212	4220	285	4529	365	5044	379	5361	365	5652	395	6085

Andamento medio mensile dei flussi di traffico

Dati postazione rilevamento

Postazione: 10000162
Tipo: Strada Provinciale
Strada: SP 90 1° TR Destra Adige
Abitato: Mori - stabil alluminio
Km: 20,000
Direzione: Tutte Le direzioni
Corsie: Tutte le corsie
Periodo: Dal 1/1/2011 al 1/3/2011

Dati elaborazione

Stampato il: 22/03/2011
No. pagine: 3

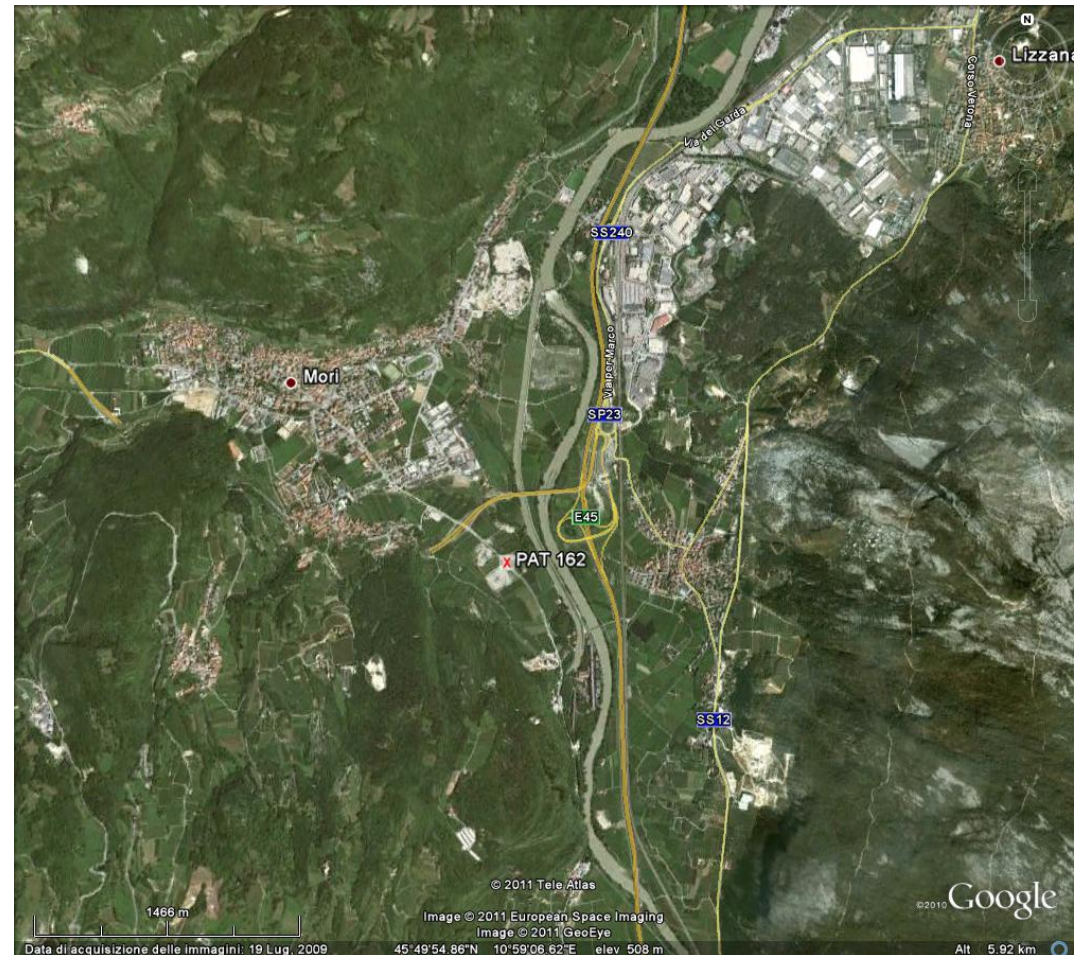

Andamento medio mensile dei flussi di traffico

Sito: 10000162 Strada: SP 90 1° TR Destra Adige Abitato: Mori - stabil alluminio Km: 20,000 Direzione: Tutte Le direzioni
Periodo: Dal 1/1/2011 al 1/3/2011

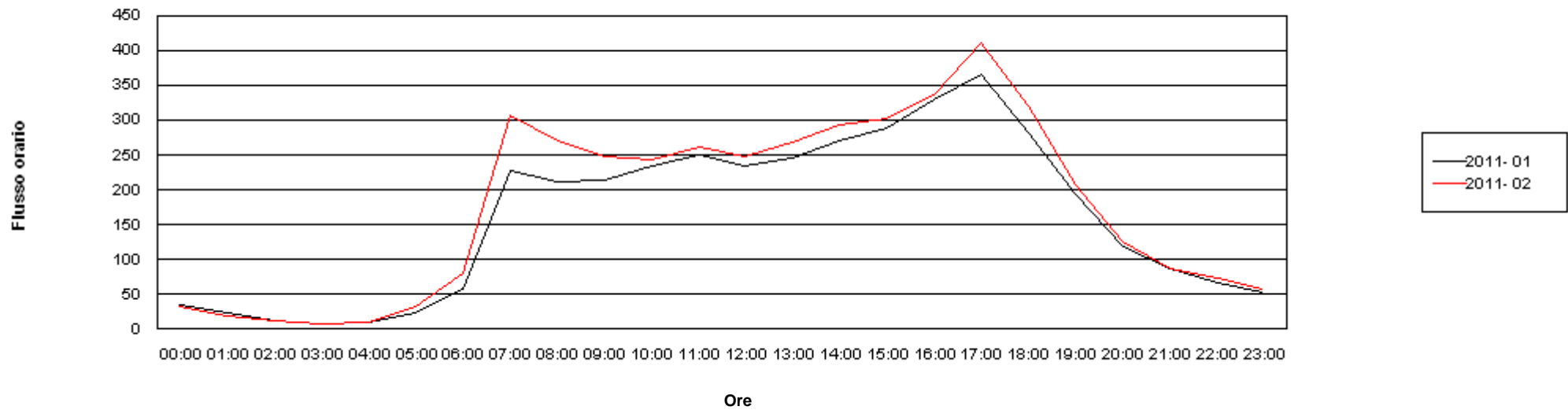

Andamento medio mensile dei flussi di traffico

Sito: 10000162 Strada: SP 90 1° TR Destra Adige Abitato: Mori - stabil alluminio Km: 20,000 Direzione: Tutte Le direzioni

Periodo: Dal 1/1/2011 al 1/3/2011

	2011- 01		2011- 02	
	Pesanti	Tutti	Pesanti	Tutti
00:00	0	35	1	32
01:00	0	23	0	18
02:00	0	12	0	11
03:00	1	8	1	7
04:00	1	9	1	10
05:00	3	24	4	34
06:00	6	56	9	79
07:00	25	228	40	308
08:00	29	213	42	271
09:00	30	215	38	248
10:00	32	234	39	245
11:00	30	251	41	263
12:00	18	235	20	248
13:00	28	246	37	268
14:00	30	271	39	293
15:00	28	288	38	303
16:00	27	329	39	337
17:00	26	365	40	411
18:00	13	283	17	321
19:00	5	194	6	208
20:00	3	119	3	126
21:00	2	87	2	87
22:00	1	67	1	74
23:00	1	54	1	58

Diurno	323	3352	437	3722
Notturmo	19	494	23	536
00-24	342	3846	460	4258

Andamento medio mensile dei flussi di traffico

Dati postazione rilevamento

Postazione: 10000162
Tipo: Strada Provinciale
Strada: SP 90 1° TR Destra Adige
Abitato: Mori - stabil alluminio
Km: 20,000
Direzione: Tutte Le direzioni
Corsie: Tutte le corsie
Periodo: Dal 1/7/2010 al 1/1/2011

Dati elaborazione

Stampato il: 17/01/2011
No. pagine: 3

Andamento medio mensile dei flussi di traffico

Sito: 10000162 Strada: SP 90 1° TR Destra Adige Abitato: Mori - stabil alluminio Km: 20,000 Direzione: Tutte Le direzioni
Periodo: Dal 1/7/2010 al 1/1/2011

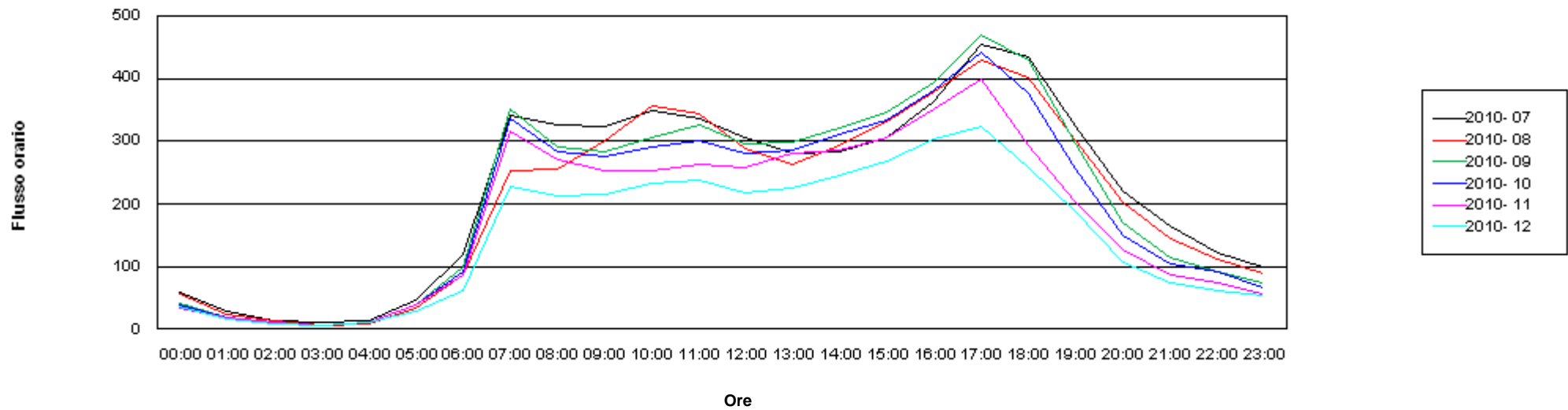

Andamento medio mensile dei flussi di traffico

Sito: 10000162 Strada: SP 90 1° TR Destra Adige Abitato: Mori - stabil alluminio Km: 20,000 Direzione: Tutte Le direzioni

Periodo: Dal 1/7/2010 al 1/1/2011

	2010- 07		2010- 08		2010- 09		2010- 10		2010- 11		2010- 12	
	Pesanti	Tutti	Pesanti	Tutti	Pesanti	Tutti	Pesanti	Tutti	Pesanti	Tutti	Pesanti	Tutti
00:00	1	60	1	57	1	40	1	39	1	35	1	35
01:00	0	27	0	24	0	18	1	19	1	18	0	17
02:00	1	14	1	12	0	9	1	10	1	11	1	9
03:00	2	10	1	7	1	6	1	7	1	7	1	6
04:00	1	12	1	9	2	11	2	10	2	12	1	10
05:00	5	47	4	33	4	37	4	37	5	38	4	30
06:00	17	119	12	86	12	99	13	88	12	87	8	62
07:00	45	341	30	253	39	352	42	326	42	317	25	227
08:00	44	325	31	255	43	290	44	275	44	271	30	212
09:00	39	323	28	302	40	283	40	267	39	253	27	216
10:00	43	350	31	356	42	306	42	282	40	254	29	233
11:00	41	336	31	344	44	326	42	292	41	263	30	239
12:00	26	307	20	289	25	297	26	273	22	257	18	218
13:00	36	282	26	264	39	299	39	277	41	280	28	224
14:00	41	284	28	293	42	321	40	300	42	287	28	245
15:00	40	306	28	331	40	346	38	323	40	307	27	268
16:00	41	364	28	380	40	394	42	369	40	352	26	303
17:00	41	455	26	430	39	471	37	427	34	400	23	325
18:00	26	434	17	401	26	430	23	365	15	293	14	258
19:00	13	324	10	302	13	297	12	247	7	202	7	187
20:00	6	221	7	203	6	170	6	145	4	126	3	108
21:00	4	165	4	144	3	115	3	100	2	86	2	74
22:00	2	123	2	112	2	93	2	89	1	74	1	61
23:00	2	100	2	89	1	73	1	63	1	58	1	53
Diurno	476	4432	335	4200	473	4412	467	4022	449	3735	312	3155
Notturmo	40	898	35	776	33	671	33	607	30	551	23	465
00-24	516	5329	369	4976	506	5083	500	4629	479	4285	335	3620

Andamento medio mensile dei flussi di traffico

Dati postazione rilevamento

Postazione: 10000162
Tipo: Strada Provinciale
Strada: SP 90 1° TR Destra Adige
Abitato: Mori - stabil alluminio
Km: 20,000
Direzione: Tutte Le direzioni
Corsie: Tutte le corsie
Periodo: Dal 1/1/2010 al 1/7/2010

Dati elaborazione

Stampato il: 23/07/2010
No. pagine: 3

Andamento medio mensile dei flussi di traffico

Sito: 10000162 Strada: SP 90 1° TR Destra Adige Abitato: Mori - stabil alluminio Km: 20,000 Direzione: Tutte Le direzioni
Periodo: Dal 1/1/2010 al 1/7/2010

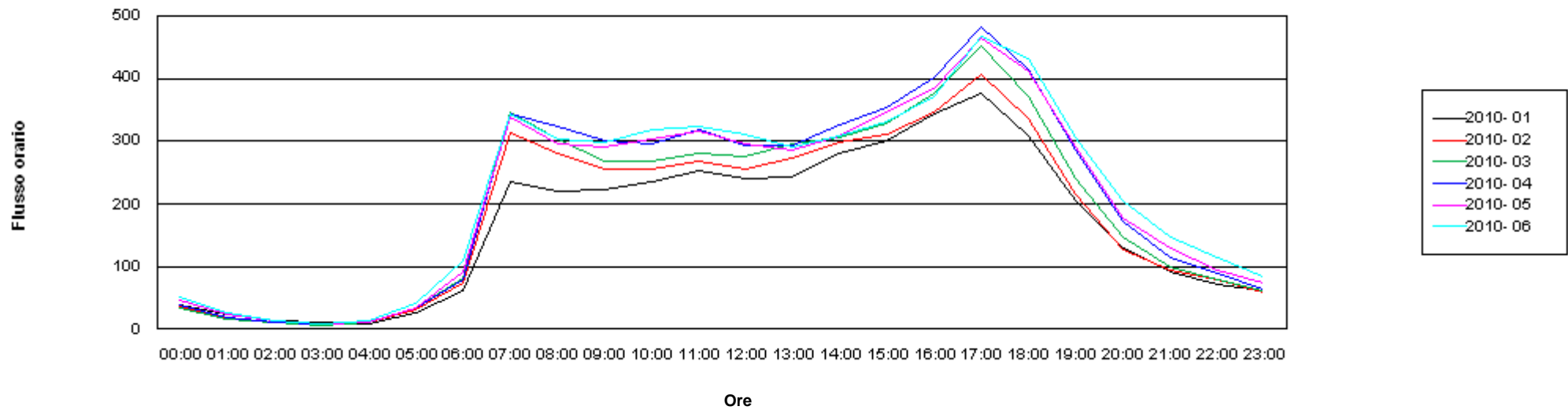

Andamento medio mensile dei flussi di traffico

Sito: 10000162 Strada: SP 90 1° TR Destra Adige Abitato: Mori - stabil alluminio Km: 20,000 Direzione: Tutte Le direzioni

Periodo: Dal 1/1/2010 al 1/7/2010

	2010- 01		2010- 02		2010- 03		2010- 04		2010- 05		2010- 06	
	Pesanti	Tutti	Pesanti	Tutti	Pesanti	Tutti	Pesanti	Tutti	Pesanti	Tutti	Pesanti	Tutti
00:00	0	38	1	37	0	34	0	40	1	46	1	52
01:00	0	24	0	17	0	15	0	18	0	23	1	27
02:00	0	14	0	12	0	10	1	12	0	13	0	13
03:00	1	10	2	8	1	7	1	7	1	8	2	9
04:00	1	9	2	10	1	10	1	10	2	11	2	13
05:00	4	26	5	32	5	34	4	33	5	35	5	42
06:00	7	61	8	73	12	82	14	80	13	91	16	109
07:00	26	237	37	314	46	346	47	344	44	339	47	343
08:00	30	221	44	280	51	302	49	323	46	296	43	303
09:00	27	222	37	255	43	268	44	302	40	290	37	299
10:00	28	235	40	254	45	269	43	295	43	304	39	319
11:00	28	252	38	269	47	280	43	318	44	316	41	324
12:00	15	240	20	256	23	276	22	292	22	295	26	310
13:00	27	244	34	274	39	295	37	294	37	287	36	292
14:00	29	281	38	298	41	307	40	326	42	309	40	310
15:00	27	301	37	312	43	328	42	355	42	346	40	332
16:00	26	344	33	347	43	377	42	403	43	385	38	372
17:00	26	378	34	407	41	453	44	481	39	466	40	468
18:00	14	308	18	336	23	373	26	416	25	412	26	432
19:00	5	204	6	214	9	239	11	286	11	290	12	305
20:00	2	129	3	126	3	146	4	172	6	178	7	205
21:00	2	92	2	94	2	98	2	113	3	130	4	147
22:00	1	71	1	79	1	79	1	90	2	95	2	114
23:00	0	62	0	59	1	62	1	65	1	74	1	85
Diurno	310	3468	415	3815	495	4113	490	4434	476	4336	463	4408
Notturmo	18	535	23	546	28	575	30	640	34	702	41	814
00-24	328	4003	438	4361	523	4689	519	5073	510	5038	505	5222

Andamento medio mensile dei flussi di traffico

Dati postazione rilevamento

Postazione: 10000163
Tipo: Strada Provinciale
Strada: SP 90 2° TR Destra Adige
Abitato: Ravazzone - Incrocio SS 240
Km: 1,000
Direzione: Tutte Le direzioni
Corsie: Tutte le corsie
Periodo: Dal 1/1/2011 al 1/3/2011

Dati elaborazione

Stampato il: 22/03/2011
No. pagine: 3

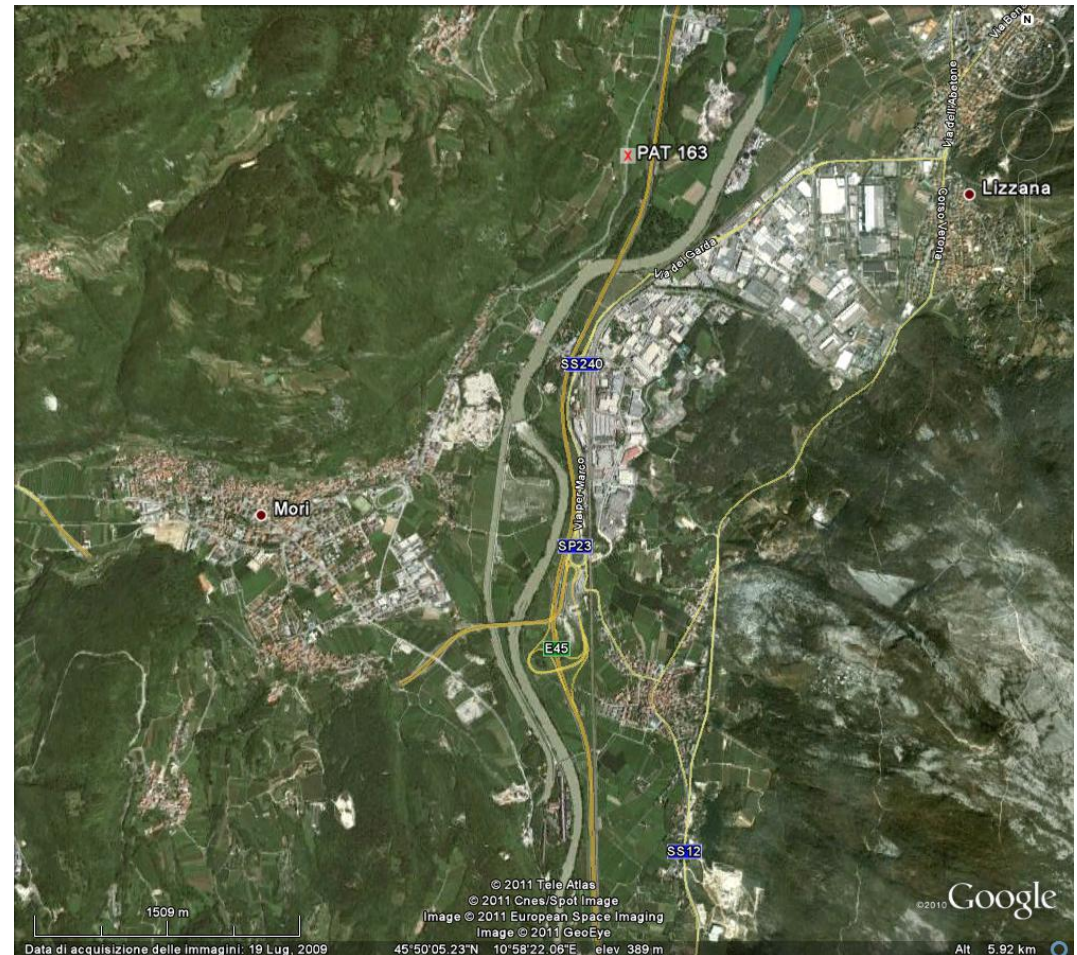

Andamento medio mensile dei flussi di traffico

Sito: 10000163 Strada: SP 90 2° TR Destra Adige Abitato: Ravazzone - Incrocio SS 240 Km: 1,000 Direzione: Tutte Le direzioni
Periodo: Dal 1/1/2011 al 1/3/2011

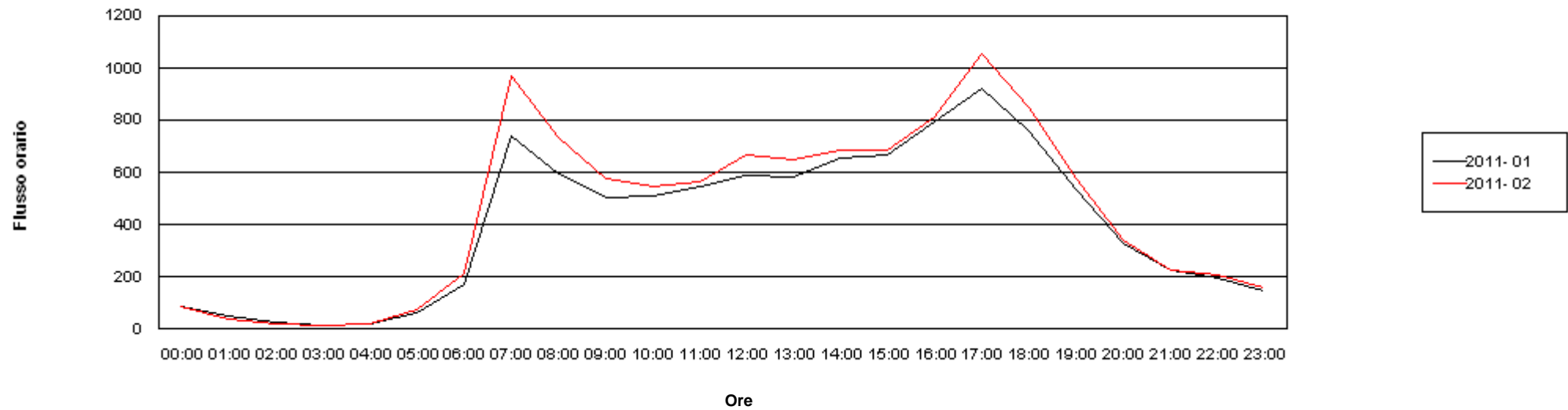

Andamento medio mensile dei flussi di traffico

Sito: 10000163 Strada: SP 90 2° TR Destra Adige Abitato: Ravazzone - Incrocio SS 240 Km: 1,000 Direzione: Tutte Le direzioni
Periodo: Dal 1/1/2011 al 1/3/2011

	2011- 01		2011- 02	
	Pesanti	Tutti	Pesanti	Tutti
00:00	1	86	1	84
01:00	0	48	0	40
02:00	0	28	0	22
03:00	0	16	0	12
04:00	2	19	3	18
05:00	4	60	8	75
06:00	15	172	21	214
07:00	42	739	64	972
08:00	44	597	63	735
09:00	39	502	56	579
10:00	44	512	60	548
11:00	41	545	59	568
12:00	28	592	38	667
13:00	39	582	55	649
14:00	40	654	57	687
15:00	43	667	58	686
16:00	44	793	60	812
17:00	42	925	65	1055
18:00	20	758	24	850
19:00	9	536	10	576
20:00	6	330	6	338
21:00	4	225	3	226
22:00	3	195	2	210
23:00	2	150	2	159

Diurno	473	8403	668	9384
Notturmo	36	1330	47	1398
00-24	509	9732	715	10782

Andamento medio mensile dei flussi di traffico

Dati postazione rilevamento

Postazione: 10000163
Tipo: Strada Provinciale
Strada: SP 90 2° TR Destra Adige
Abitato: Ravazzone - Incrocio SS 240
Km: 1,000
Direzione: Tutte Le direzioni
Corsie: Tutte le corsie
Periodo: Dal 1/7/2010 al 1/1/2011

Dati elaborazione

Stampato il: 17/01/2011
No. pagine: 3

Andamento medio mensile dei flussi di traffico

Sito: 10000163 Strada: SP 90 2° TR Destra Adige Abitato: Ravazzone - Incrocio SS 240 Km: 1,000 Direzione: Tutte Le direzioni
Periodo: Dal 1/7/2010 al 1/1/2011

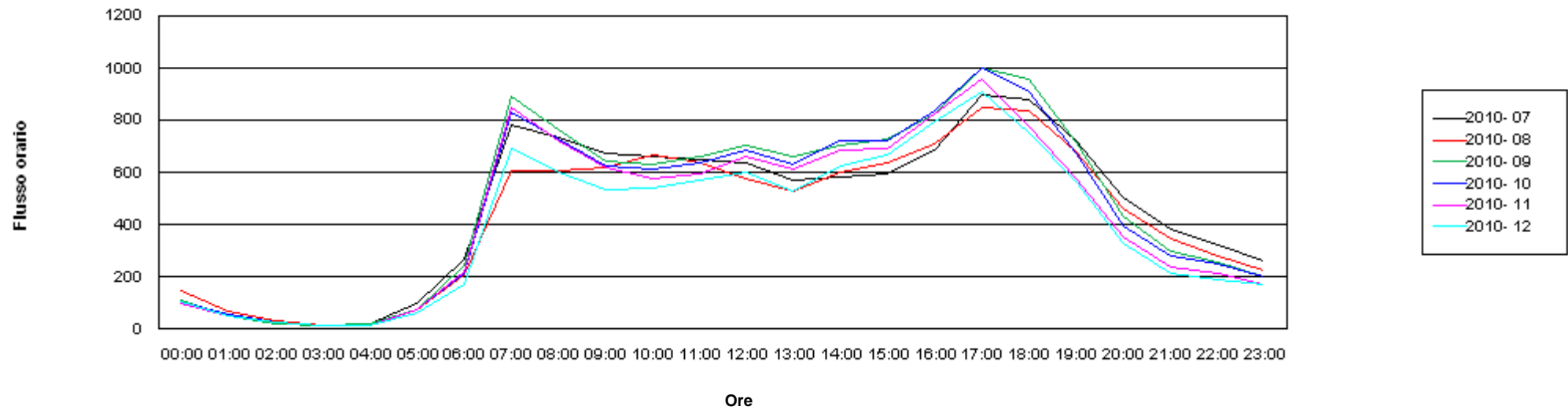

Andamento medio mensile dei flussi di traffico

Sito: 10000163 Strada: SP 90 2° TR Destra Adige Abitato: Ravazzone - Incrocio SS 240 Km: 1,000 Direzione: Tutte Le direzioni
Periodo: Dal 1/7/2010 al 1/1/2011

	2010- 07		2010- 08		2010- 09		2010- 10		2010- 11		2010- 12	
	Pesanti	Tutti	Pesanti	Tutti	Pesanti	Tutti	Pesanti	Tutti	Pesanti	Tutti	Pesanti	Tutti
00:00	2	146	1	147	2	110	1	102	1	96	1	103
01:00	1	70	0	66	2	51	1	53	1	48	1	52
02:00	1	29	1	30	1	22	1	29	1	24	1	25
03:00	2	16	1	14	2	14	1	15	0	15	1	13
04:00	4	23	3	19	3	19	3	17	2	17	2	17
05:00	11	98	7	72	8	76	9	74	8	77	7	63
06:00	29	270	23	209	28	244	25	216	22	221	15	173
07:00	71	785	50	605	66	894	67	832	64	852	44	694
08:00	69	736	48	609	70	762	75	731	66	724	50	600
09:00	58	676	43	619	59	641	63	625	55	617	44	537
10:00	60	662	44	668	62	630	63	614	54	579	44	544
11:00	59	647	45	639	62	664	65	636	54	594	48	572
12:00	41	635	29	578	41	707	42	686	40	660	32	604
13:00	53	570	38	527	55	659	56	634	54	616	39	526
14:00	57	581	41	599	57	705	58	723	55	686	41	627
15:00	56	595	43	635	61	731	62	725	56	693	45	666
16:00	54	684	40	708	60	825	60	839	59	825	48	795
17:00	65	899	42	849	61	1003	62	1002	57	961	48	911
18:00	36	882	25	837	38	958	37	911	26	776	24	754
19:00	21	721	15	679	19	718	18	676	13	579	11	565
20:00	11	504	10	459	10	434	9	398	7	356	6	329
21:00	7	381	6	347	6	299	6	280	4	241	3	215
22:00	5	322	4	280	5	258	4	248	3	214	2	192
23:00	3	260	2	228	2	204	3	203	2	170	2	171
Diurno	698	9074	504	8553	712	9896	727	9634	650	9162	517	8394
Notturmo	75	2118	59	1872	68	1732	64	1635	48	1478	40	1353
00-24	773	11192	562	10425	780	11628	791	11269	698	10640	557	9747

Andamento medio mensile dei flussi di traffico

Dati postazione rilevamento

Postazione: 10000163
Tipo: Strada Provinciale
Strada: SP 90 2° TR Destra Adige
Abitato: Ravazzone - Incrocio SS 240
Km: 1,000
Direzione: Tutte Le direzioni
Corsie: Tutte le corsie
Periodo: Dal 1/1/2010 al 1/7/2010

Dati elaborazione

Stampato il: 23/07/2010
No. pagine: 3

Andamento medio mensile dei flussi di traffico

Sito: 10000163 Strada: SP 90 2° TR Destra Adige Abitato: Ravazzone - Incrocio SS 240 Km: 1,000 Direzione: Tutte Le direzioni
Periodo: Dal 1/1/2010 al 1/7/2010

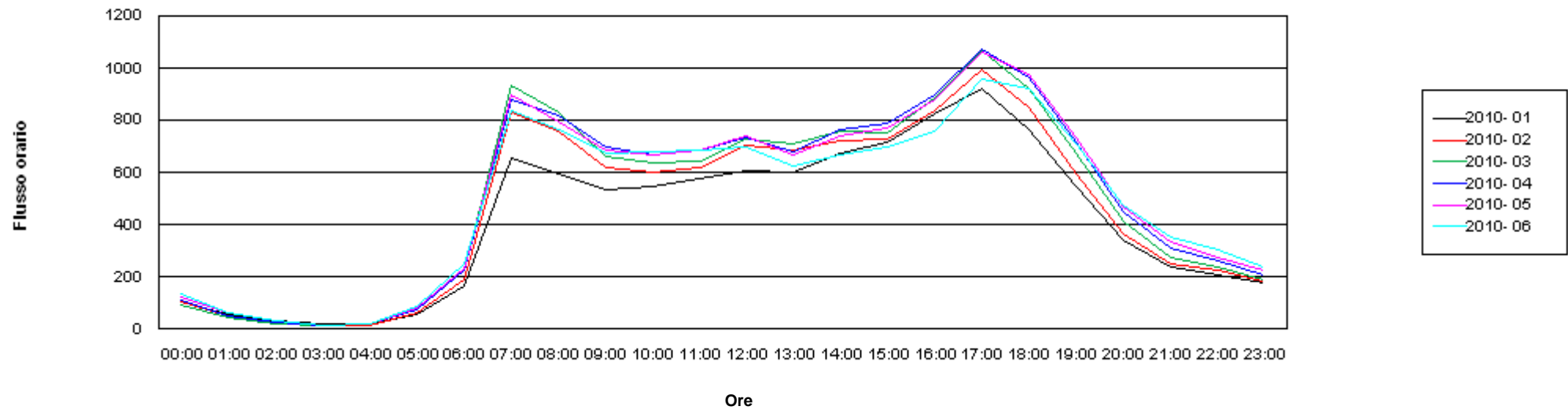

Andamento medio mensile dei flussi di traffico

Sito: 10000163 Strada: SP 90 2° TR Destra Adige Abitato: Ravazzone - Incrocio SS 240 Km: 1,000 Direzione: Tutte Le direzioni
Periodo: Dal 1/1/2010 al 1/7/2010

	2010- 01		2010- 02		2010- 03		2010- 04		2010- 05		2010- 06	
	Pesanti	Tutti	Pesanti	Tutti	Pesanti	Tutti	Pesanti	Tutti	Pesanti	Tutti	Pesanti	Tutti
00:00	1	103	1	105	1	95	1	109	2	125	2	133
01:00	1	59	1	50	1	40	1	52	1	60	1	60
02:00	2	34	1	26	1	20	1	25	1	30	1	30
03:00	1	19	2	15	1	12	1	14	1	14	1	16
04:00	3	18	2	16	3	21	3	20	3	21	3	21
05:00	5	56	6	63	9	75	9	76	9	81	9	86
06:00	15	167	20	187	26	226	28	226	26	235	28	250
07:00	37	657	60	833	71	935	71	879	74	896	75	838
08:00	44	597	65	760	74	829	80	821	73	796	71	762
09:00	38	534	53	617	67	660	64	700	63	684	61	673
10:00	41	547	57	601	67	636	66	669	67	666	65	677
11:00	44	575	56	617	66	645	65	688	68	687	65	684
12:00	27	609	37	703	45	728	46	735	45	743	45	698
13:00	37	599	50	688	60	713	59	682	56	668	53	625
14:00	38	674	51	722	63	756	62	762	63	739	57	667
15:00	42	718	50	731	60	754	62	788	63	772	62	696
16:00	44	827	51	837	62	884	62	900	67	877	57	761
17:00	39	920	54	995	69	1070	67	1075	71	1064	68	960
18:00	17	765	25	852	34	925	33	962	37	974	35	924
19:00	9	550	10	594	14	676	20	718	20	736	20	712
20:00	5	339	5	367	8	414	10	452	11	470	12	473
21:00	3	236	2	253	3	276	5	308	6	337	7	351
22:00	2	209	3	224	4	241	5	264	5	275	5	308
23:00	1	175	1	185	1	189	2	210	3	228	3	240
Diurno	457	8572	620	9549	750	10211	758	10380	766	10301	735	9677
Notturmo	38	1416	45	1489	58	1609	67	1756	67	1876	73	1967
00-24	495	9988	665	11039	808	11820	826	12136	833	12177	808	11645

Andamento medio mensile dei flussi di traffico

Dati postazione rilevamento

Postazione: 10000164
Tipo: Strada Provinciale
Strada: SP 90 3° TR Destra Adige
Abitato: Nave S. Rocco
Km: 5,000
Direzione: Tutte Le direzioni
Corsie: Tutte le corsie
Periodo: Dal 1/1/2011 al 1/3/2011

Dati elaborazione

Stampato il: 22/03/2011
No. pagine: 3

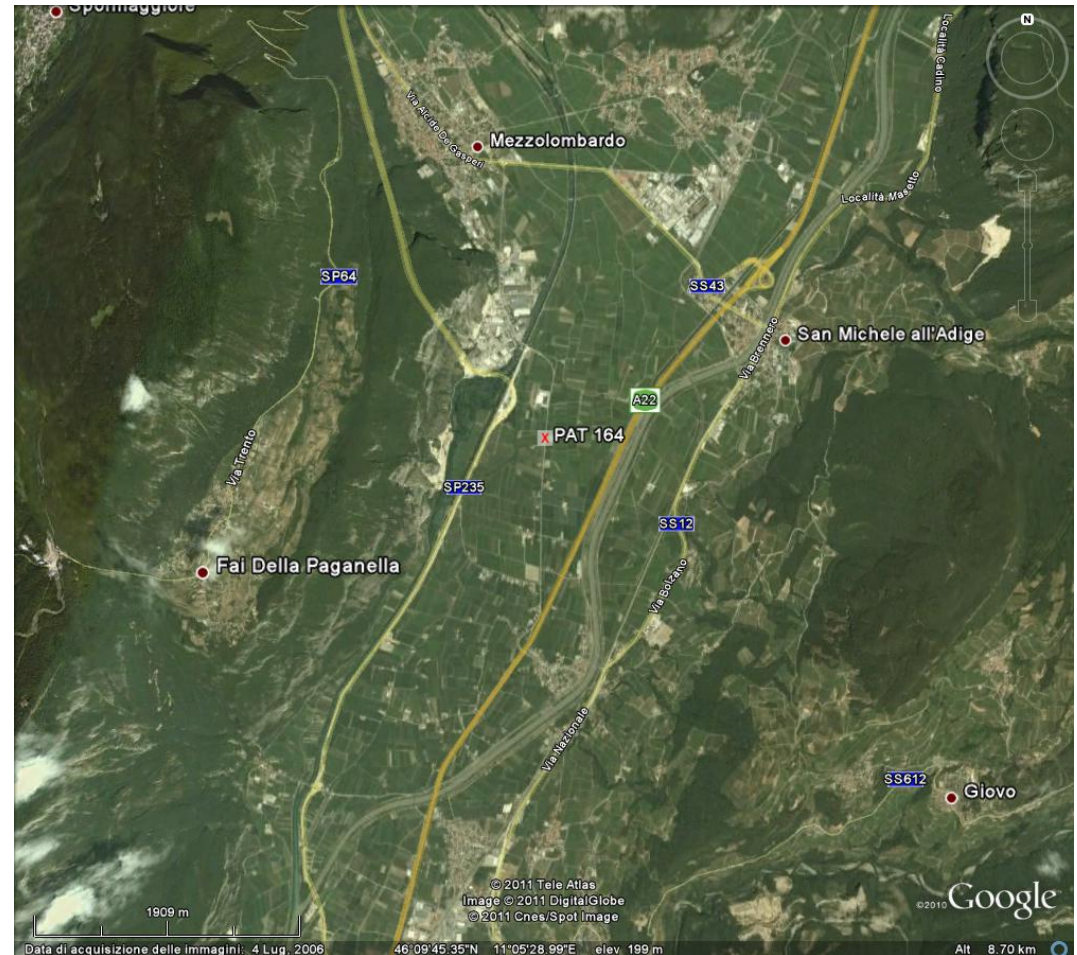

Andamento medio mensile dei flussi di traffico

Sito: 10000164 Strada: SP 90 3° TR Destra Adige Abitato: Nave S. Rocco Km: 5,000 Direzione: Tutte Le direzioni
Periodo: Dal 1/1/2011 al 1/3/2011

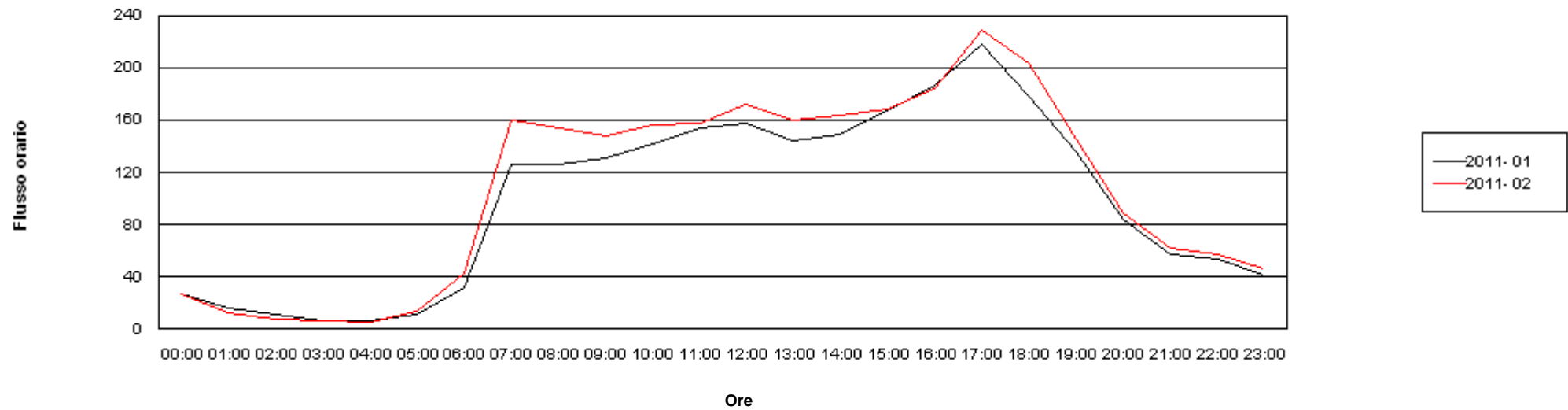

Andamento medio mensile dei flussi di traffico

Sito: 10000164 Strada: SP 90 3° TR Destra Adige Abitato: Nave S. Rocco Km: 5,000 Direzione: Tutte Le direzioni

Periodo: Dal 1/1/2011 al 1/3/2011

	2011- 01		2011- 02	
	Pesanti	Tutti	Pesanti	Tutti
00:00	0	28	0	27
01:00	1	16	1	13
02:00	1	12	1	8
03:00	2	7	2	6
04:00	1	6	1	6
05:00	1	11	2	14
06:00	4	32	6	43
07:00	10	126	12	160
08:00	10	126	13	155
09:00	9	132	10	149
10:00	9	142	11	157
11:00	8	154	10	157
12:00	8	158	11	173
13:00	9	144	13	160
14:00	7	149	10	164
15:00	8	167	10	169
16:00	8	187	12	184
17:00	7	218	11	230
18:00	6	179	7	203
19:00	2	136	2	146
20:00	1	83	1	89
21:00	1	58	1	62
22:00	0	54	1	57
23:00	1	41	1	47

Diurno	99	2018	131	2207
Notturmo	14	348	18	371
00-24	113	2366	148	2577

Andamento medio mensile dei flussi di traffico

Dati postazione rilevamento

Postazione: 10000164
Tipo: Strada Provinciale
Strada: SP 90 3° TR Destra Adige
Abitato: Nave S. Rocco
Km: 5,000
Direzione: Tutte Le direzioni
Corsie: Tutte le corsie
Periodo: Dal 1/7/2010 al 1/1/2011

Dati elaborazione

Stampato il: 17/01/2011
No. pagine: 3

Andamento medio mensile dei flussi di traffico

Sito: 10000164 Strada: SP 90 3° TR Destra Adige Abitato: Nave S. Rocco Km: 5,000 Direzione: Tutte Le direzioni
Periodo: Dal 1/7/2010 al 1/1/2011

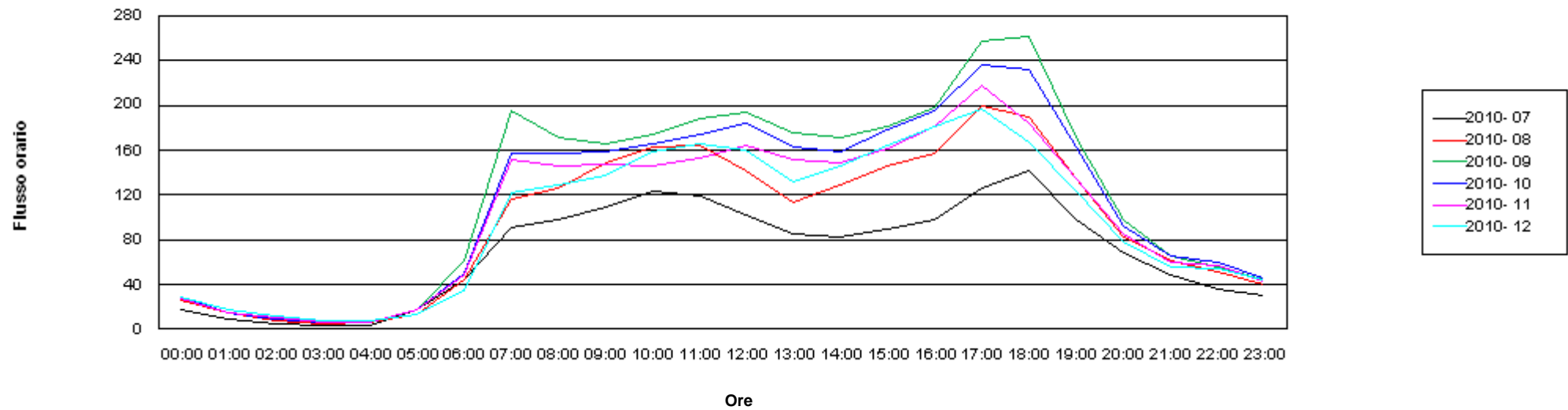

Andamento medio mensile dei flussi di traffico

Sito: 10000164 Strada: SP 90 3° TR Destra Adige Abitato: Nave S. Rocco Km: 5,000 Direzione: Tutte Le direzioni
Periodo: Dal 1/7/2010 al 1/1/2011

	2010- 07		2010- 08		2010- 09		2010- 10		2010- 11		2010- 12	
	Pesanti	Tutti	Pesanti	Tutti	Pesanti	Tutti	Pesanti	Tutti	Pesanti	Tutti	Pesanti	Tutti
00:00	0	18	1	26	1	28	0	27	0	28	1	29
01:00	0	9	1	14	1	14	1	15	1	15	1	17
02:00	1	5	1	8	1	9	2	9	2	11	1	11
03:00	1	3	1	4	3	7	2	7	2	7	2	7
04:00	0	3	1	6	1	6	1	6	1	6	2	7
05:00	1	18	1	13	3	18	2	17	2	17	2	13
06:00	8	45	7	45	9	62	8	50	7	49	6	35
07:00	10	91	7	116	16	196	15	157	15	152	10	122
08:00	9	98	9	127	18	172	14	157	12	145	9	129
09:00	9	109	10	149	16	165	12	159	10	147	9	137
10:00	9	123	12	164	16	175	13	166	12	146	10	159
11:00	8	119	9	164	18	188	13	175	10	153	10	165
12:00	6	102	7	142	13	195	14	184	12	164	9	160
13:00	8	85	8	113	15	175	14	163	14	151	10	132
14:00	8	83	10	129	17	171	12	158	9	149	9	146
15:00	7	90	10	146	17	182	12	179	10	161	9	165
16:00	8	98	10	157	16	198	13	196	11	181	10	181
17:00	8	126	10	200	16	258	12	236	11	218	8	197
18:00	7	142	9	189	14	262	12	232	8	184	6	167
19:00	4	98	5	134	6	172	5	163	3	135	3	124
20:00	2	68	2	82	2	98	2	92	1	85	1	78
21:00	1	48	1	62	1	66	1	66	1	60	1	55
22:00	1	36	1	52	1	55	1	59	1	57	1	54
23:00	1	30	0	39	1	44	1	46	1	43	1	45
Diurno	102	1363	114	1930	200	2509	160	2325	138	2088	111	1986
Notturmo	16	283	17	350	24	407	22	394	19	378	19	351
00-24	118	1645	132	2279	224	2916	181	2719	157	2466	130	2337

Andamento medio mensile dei flussi di traffico

Dati postazione rilevamento

Postazione: 10000164
Tipo: Strada Provinciale
Strada: SP 90 3° TR Destra Adige
Abitato: Nave S. Rocco
Km: 5,000
Direzione: Tutte Le direzioni
Corsie: Tutte le corsie
Periodo: Dal 1/1/2010 al 1/7/2010

Dati elaborazione

Stampato il: 23/07/2010
No. pagine: 3

Andamento medio mensile dei flussi di traffico

Sito: 10000164 Strada: SP 90 3° TR Destra Adige Abitato: Nave S. Rocco Km: 5,000 Direzione: Tutte Le direzioni
Periodo: Dal 1/1/2010 al 1/7/2010

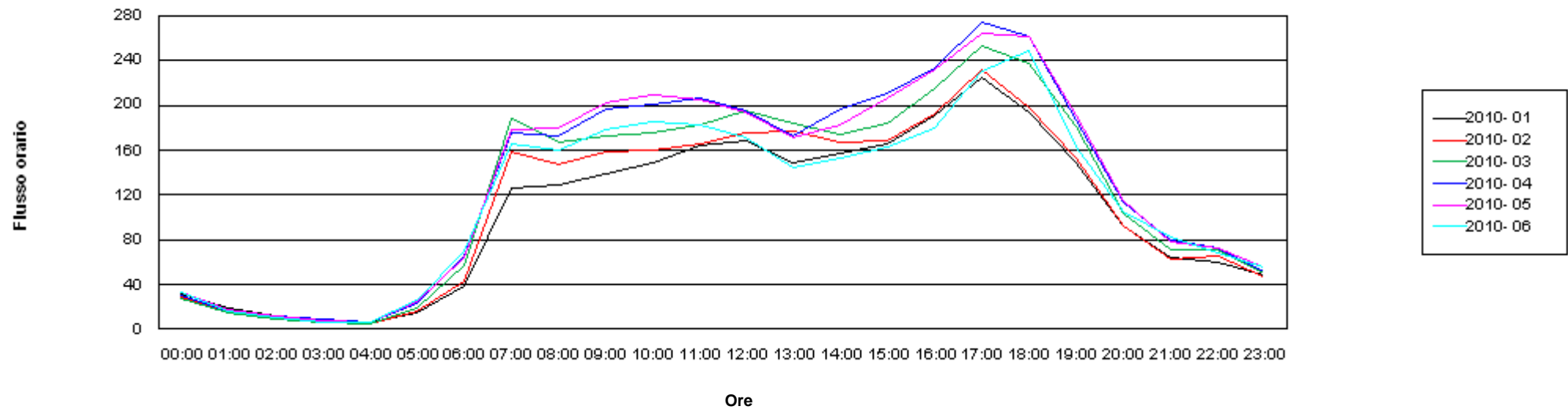

Andamento medio mensile dei flussi di traffico

Sito: 10000164 Strada: SP 90 3° TR Destra Adige Abitato: Nave S. Rocco Km: 5,000 Direzione: Tutte Le direzioni
Periodo: Dal 1/1/2010 al 1/7/2010

	2010- 01		2010- 02		2010- 03		2010- 04		2010- 05		2010- 06	
	Pesanti	Tutti	Pesanti	Tutti	Pesanti	Tutti	Pesanti	Tutti	Pesanti	Tutti	Pesanti	Tutti
00:00	1	31	1	28	0	28	1	30	1	33	0	33
01:00	0	18	0	15	0	14	1	16	1	17	1	17
02:00	2	12	2	10	1	9	2	11	1	11	2	10
03:00	2	8	1	7	2	7	2	9	2	7	2	7
04:00	1	6	1	5	1	5	1	7	1	6	1	7
05:00	2	14	2	16	3	19	3	23	3	24	3	26
06:00	4	38	5	44	7	57	10	65	9	64	11	70
07:00	10	127	15	159	17	188	16	176	17	178	13	165
08:00	10	129	11	147	12	168	12	173	13	180	12	160
09:00	10	140	12	158	14	172	15	196	15	202	14	178
10:00	9	149	11	160	11	175	12	200	13	209	13	186
11:00	9	164	10	165	14	183	13	206	12	206	12	182
12:00	10	168	11	176	12	196	11	196	14	194	11	172
13:00	10	148	12	177	15	183	13	172	14	171	12	145
14:00	9	157	9	167	11	174	12	197	12	183	11	153
15:00	9	166	10	168	11	184	12	211	10	206	10	163
16:00	9	191	10	192	13	216	13	234	13	232	11	180
17:00	10	226	11	232	13	253	14	275	13	264	13	231
18:00	6	193	6	198	10	237	12	261	13	262	12	250
19:00	2	149	3	153	4	182	5	186	6	192	5	163
20:00	1	93	1	92	2	103	3	113	3	115	2	105
21:00	1	65	1	63	1	71	1	79	1	78	2	82
22:00	1	60	1	66	1	71	1	72	1	73	1	69
23:00	1	48	1	47	1	50	1	51	1	56	1	55
Diurno	113	2107	131	2252	157	2512	161	2685	167	2680	148	2329
Notturmo	16	393	16	392	20	433	25	476	23	485	25	481
00-24	129	2501	147	2644	177	2945	186	3161	189	3165	173	2809

Andamento medio mensile dei flussi di traffico

Dati postazione rilevamento

Postazione: 10000165
Tipo: Strada Provinciale
Strada: SP 2
Abitato: Rovereto
Km: 2,000
Direzione: Tutte Le direzioni
Corsie: Tutte le corsie
Periodo: Dal 1/1/2011 al 1/3/2011

Dati elaborazione

Stampato il: 22/03/2011
No. pagine: 3

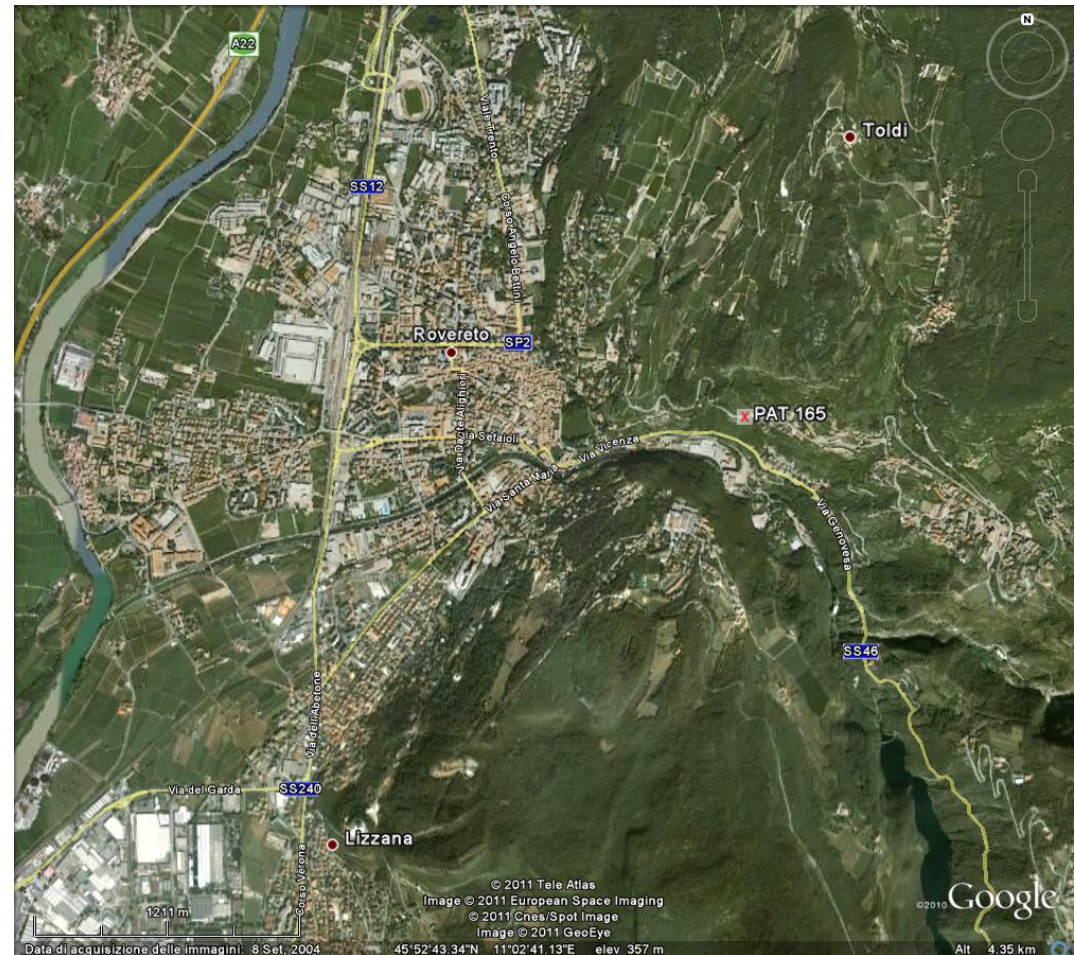

Andamento medio mensile dei flussi di traffico

Sito: 10000165 Strada: SP 2 Abitato: Rovereto Km: 2,000 Direzione: Tutte Le direzioni
Periodo: Dal 1/1/2011 al 1/3/2011

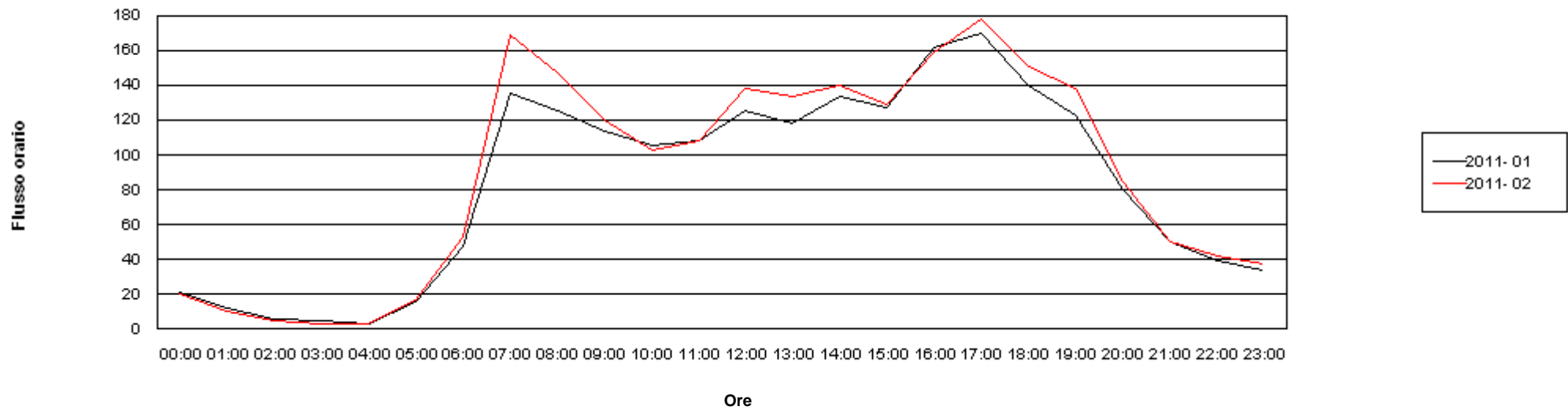

Andamento medio mensile dei flussi di traffico

Sito: 10000165 Strada: SP 2 Abitato: Rovereto Km: 2,000 Direzione: Tutte Le direzioni
Periodo: Dal 1/1/2011 al 1/3/2011

	2011- 01		2011- 02	
	Pesanti	Tutti	Pesanti	Tutti
00:00	0	21	0	21
01:00	0	12	0	10
02:00	0	6	0	5
03:00	0	4	0	3
04:00	0	3	0	3
05:00	3	16	3	16
06:00	3	48	3	53
07:00	9	135	12	169
08:00	7	126	10	147
09:00	7	114	9	120
10:00	7	106	9	103
11:00	6	108	9	108
12:00	7	126	10	138
13:00	6	118	9	134
14:00	6	134	8	140
15:00	5	128	7	130
16:00	7	162	8	159
17:00	8	170	9	178
18:00	4	140	6	151
19:00	3	123	4	138
20:00	2	80	2	84
21:00	1	51	1	51
22:00	0	39	0	42
23:00	0	34	0	37

Diurno	84	1690	110	1815
Notturmo	10	314	10	326
00-24	93	2004	119	2141

Andamento medio mensile dei flussi di traffico

Dati postazione rilevamento

Postazione: 10000165
Tipo: Strada Provinciale
Strada: SP 2
Abitato: Rovereto
Km: 2,000
Direzione: Tutte Le direzioni
Corsie: Tutte le corsie
Periodo: Dal 1/7/2010 al 1/1/2011

Dati elaborazione

Stampato il: 17/01/2011
No. pagine: 3

Andamento medio mensile dei flussi di traffico

Sito: 10000165 Strada: SP 2 Abitato: Rovereto Km: 2,000 Direzione: Tutte Le direzioni
Periodo: Dal 1/7/2010 al 1/1/2011

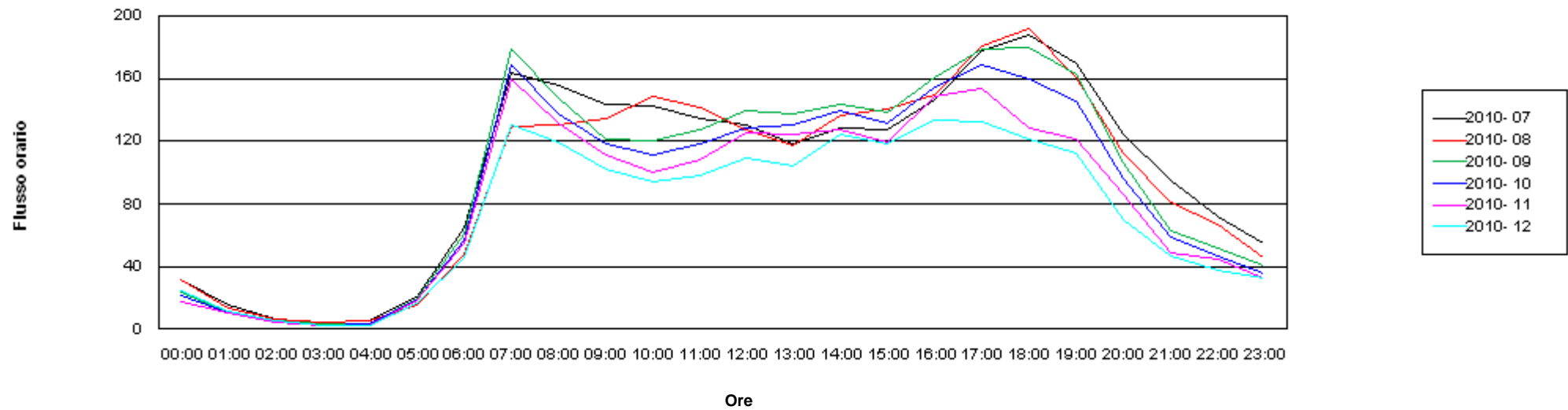

Andamento medio mensile dei flussi di traffico

Sito: 10000165 Strada: SP 2 Abitato: Rovereto Km: 2,000 Direzione: Tutte Le direzioni
Periodo: Dal 1/7/2010 al 1/1/2011

	2010- 07		2010- 08		2010- 09		2010- 10		2010- 11		2010- 12	
	Pesanti	Tutti	Pesanti	Tutti	Pesanti	Tutti	Pesanti	Tutti	Pesanti	Tutti	Pesanti	Tutti
00:00	1	32	1	32	0	24	0	21	0	18	1	24
01:00	0	15	0	14	0	10	0	10	0	10	0	11
02:00	0	7	0	6	0	6	0	5	0	4	0	6
03:00	0	4	0	4	0	3	0	2	0	3	0	3
04:00	0	5	1	6	0	4	0	3	0	2	0	3
05:00	2	21	2	16	2	19	2	18	2	18	2	17
06:00	4	65	3	48	3	61	4	57	4	55	3	46
07:00	13	164	9	130	12	179	13	168	12	160	9	131
08:00	11	156	7	131	10	147	9	138	9	132	8	119
09:00	11	144	8	135	8	122	8	118	8	112	7	102
10:00	12	142	9	149	9	121	10	111	9	100	8	94
11:00	9	135	8	142	8	127	8	118	9	109	7	98
12:00	10	131	8	128	8	139	10	128	11	125	8	109
13:00	9	119	7	117	9	137	9	131	10	124	7	105
14:00	11	129	9	137	7	144	7	140	8	127	7	124
15:00	8	128	5	141	6	138	6	131	7	120	5	118
16:00	9	147	6	150	8	161	8	155	8	149	7	133
17:00	14	178	10	181	9	179	9	169	9	154	8	132
18:00	10	188	8	192	5	180	5	160	5	129	4	121
19:00	5	170	4	160	4	162	4	146	4	121	5	112
20:00	2	124	2	112	2	106	2	96	2	86	2	70
21:00	1	95	1	81	1	63	1	59	1	49	0	47
22:00	1	72	1	67	1	52	0	47	1	44	0	37
23:00	1	55	1	46	0	40	0	36	0	32	0	33
Diurno	131	1928	97	1893	103	1936	108	1812	107	1661	90	1499
Notturmo	13	496	10	432	9	389	10	353	10	322	9	297
00-24	144	2424	107	2325	113	2325	117	2166	118	1983	99	1795

Andamento medio mensile dei flussi di traffico

Dati postazione rilevamento

Postazione: 10000165
Tipo: Strada Provinciale
Strada: SP 2
Abitato: Rovereto
Km: 2,000
Direzione: Tutte Le direzioni
Corsie: Tutte le corsie
Periodo: Dal 1/1/2010 al 1/7/2010

Dati elaborazione

Stampato il: 23/07/2010
No. pagine: 3

Andamento medio mensile dei flussi di traffico

Sito: 10000165 Strada: SP 2 Abitato: Rovereto Km: 2,000 Direzione: Tutte Le direzioni
Periodo: Dal 1/1/2010 al 1/7/2010

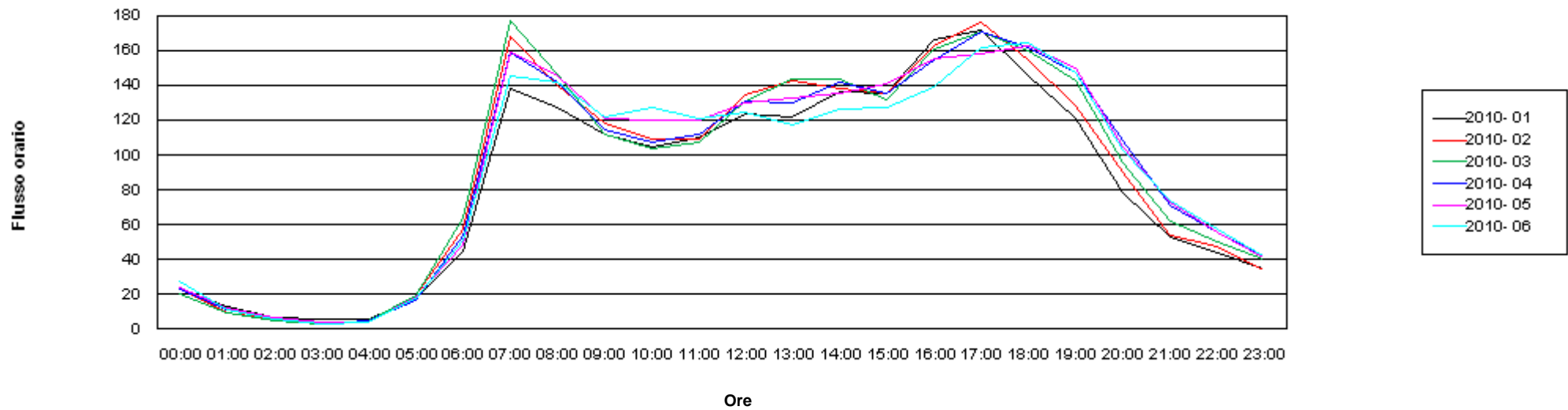

Andamento medio mensile dei flussi di traffico

Sito: 10000165 Strada: SP 2 Abitato: Rovereto Km: 2,000 Direzione: Tutte Le direzioni
Periodo: Dal 1/1/2010 al 1/7/2010

	2010- 01		2010- 02		2010- 03		2010- 04		2010- 05		2010- 06	
	Pesanti	Tutti	Pesanti	Tutti	Pesanti	Tutti	Pesanti	Tutti	Pesanti	Tutti	Pesanti	Tutti
00:00	0	23	0	23	0	20	0	23	0	24	1	28
01:00	0	13	0	10	0	9	0	11	0	12	0	11
02:00	0	7	0	6	0	5	0	6	0	6	0	6
03:00	0	5	0	3	0	3	0	3	0	3	0	3
04:00	0	5	0	4	0	5	0	5	0	4	0	4
05:00	3	17	3	19	2	20	2	17	1	19	1	18
06:00	3	45	4	58	4	64	4	54	4	49	3	51
07:00	13	138	16	168	15	177	14	159	12	159	10	146
08:00	7	128	10	141	11	146	13	142	11	146	12	142
09:00	8	112	10	118	10	112	12	115	9	121	9	122
10:00	8	105	10	109	11	104	12	107	11	120	10	127
11:00	7	111	8	110	10	107	11	112	9	120	9	121
12:00	8	124	10	135	11	131	11	131	9	130	8	124
13:00	8	122	10	142	11	143	10	130	10	133	10	118
14:00	7	137	8	139	10	143	11	142	8	136	8	126
15:00	7	136	8	135	9	132	9	136	8	141	9	127
16:00	8	167	10	163	11	161	11	155	9	155	8	140
17:00	10	172	12	176	12	171	13	171	11	158	12	162
18:00	5	146	6	155	6	160	7	162	6	163	7	164
19:00	4	121	3	128	4	143	5	147	5	150	5	147
20:00	2	79	3	90	3	96	3	108	3	104	2	103
21:00	0	53	0	54	0	62	1	71	1	73	1	74
22:00	1	44	1	48	1	50	0	56	1	56	1	57
23:00	1	35	1	34	1	40	1	42	0	41	1	42
Diurno	99	1715	121	1820	132	1831	140	1810	118	1833	116	1766
Notturmo	11	326	12	348	11	374	12	395	10	391	10	395
00-24	110	2041	133	2168	143	2205	151	2205	128	2224	126	2162

Andamento medio mensile dei flussi di traffico

Dati postazione rilevamento

Postazione: 10000166
Tipo: Strada Statale
Strada: SS 12
Abitato: Volano
Km: 357,000
Direzione: Tutte Le direzioni
Corsie: Tutte le corsie
Periodo: Dal 1/1/2011 al 1/3/2011

Dati elaborazione

Stampato il: 22/03/2011
No. pagine: 3

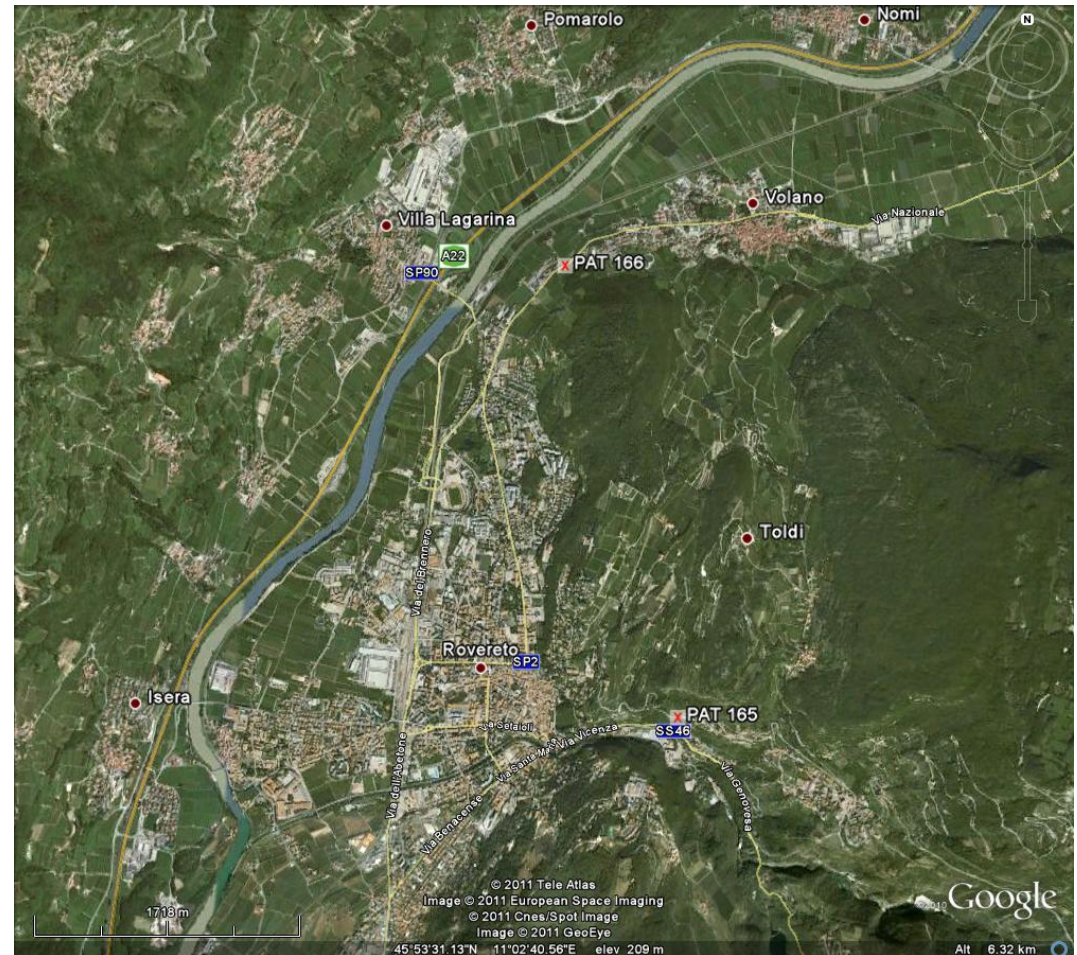

Andamento medio mensile dei flussi di traffico

Sito: 10000166 Strada: SS 12 Abitato: Volano Km: 357,000 Direzione: Tutte Le direzioni
Periodo: Dal 1/1/2011 al 1/3/2011

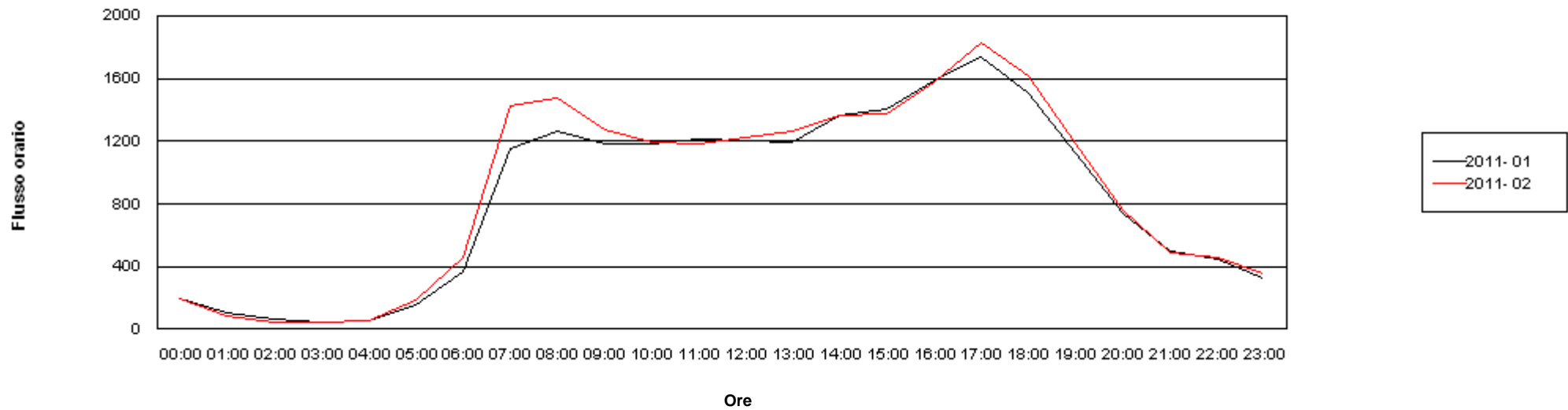

Andamento medio mensile dei flussi di traffico

Sito: 10000166 Strada: SS 12 Abitato: Volano Km: 357,000 Direzione: Tutte Le direzioni
 Periodo: Dal 1/1/2011 al 1/3/2011

	2011- 01		2011- 02	
	Pesanti	Tutti	Pesanti	Tutti
00:00	5	195	5	193
01:00	3	100	3	84
02:00	5	62	3	46
03:00	6	41	9	39
04:00	11	55	15	59
05:00	35	152	41	186
06:00	56	364	75	457
07:00	107	1154	140	1423
08:00	102	1267	127	1471
09:00	112	1185	138	1273
10:00	108	1183	127	1195
11:00	105	1217	123	1186
12:00	78	1202	87	1225
13:00	92	1196	107	1263
14:00	98	1361	116	1364
15:00	98	1401	113	1374
16:00	101	1585	119	1580
17:00	94	1735	120	1829
18:00	55	1507	67	1614
19:00	34	1121	41	1182
20:00	22	738	22	761
21:00	14	495	13	487
22:00	12	446	12	462
23:00	7	330	9	352

Diurno	1183	17114	1425	17980
Notturmo	176	2980	206	3125
00-24	1359	20093	1631	21106

Andamento medio mensile dei flussi di traffico

Dati postazione rilevamento

Postazione: 10000166
Tipo: Strada Statale
Strada: SS 12
Abitato: Volano
Km: 357,000
Direzione: Tutte Le direzioni
Corsie: Tutte le corsie
Periodo: Dal 1/7/2010 al 1/1/2011

Dati elaborazione

Stampato il: 17/01/2011
No. pagine: 3

Andamento medio mensile dei flussi di traffico

Sito: 10000166 Strada: SS 12 Abitato: Volano Km: 357,000 Direzione: Tutte Le direzioni
Periodo: Dal 1/7/2010 al 1/1/2011

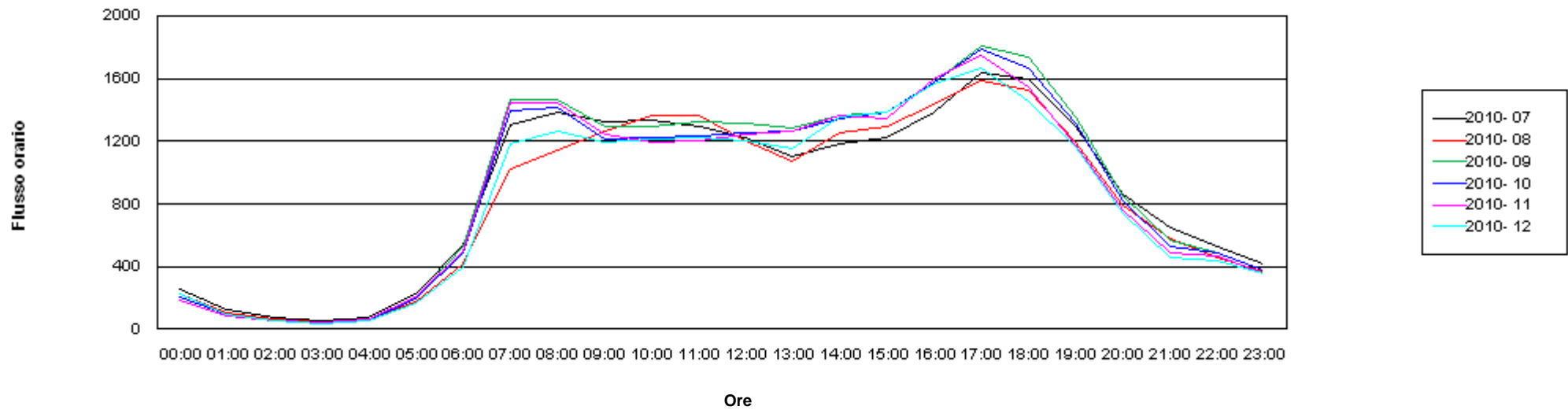

Andamento medio mensile dei flussi di traffico

Sito: 10000166 Strada: SS 12 Abitato: Volano Km: 357,000 Direzione: Tutte Le direzioni

Periodo: Dal 1/7/2010 al 1/1/2011

	2010- 07		2010- 08		2010- 09		2010- 10		2010- 11		2010- 12	
	Pesanti	Tutti	Pesanti	Tutti	Pesanti	Tutti	Pesanti	Tutti	Pesanti	Tutti	Pesanti	Tutti
00:00	7	258	6	226	6	203	6	194	5	190	4	221
01:00	5	123	4	105	3	92	3	96	3	88	3	97
02:00	6	70	5	60	5	52	4	55	5	51	3	54
03:00	10	50	10	44	10	42	9	42	9	39	7	37
04:00	15	72	14	67	15	61	14	58	15	59	10	51
05:00	46	220	37	178	41	198	41	196	42	204	38	167
06:00	95	538	69	422	90	523	90	490	92	501	67	400
07:00	145	1304	104	1020	148	1469	149	1393	154	1441	115	1180
08:00	128	1385	99	1142	141	1468	136	1421	138	1450	105	1265
09:00	144	1326	110	1266	145	1292	135	1219	142	1240	114	1197
10:00	139	1337	107	1364	142	1292	135	1224	137	1189	113	1210
11:00	132	1297	108	1364	146	1320	138	1238	133	1200	110	1227
12:00	101	1228	87	1205	107	1314	98	1255	100	1240	81	1202
13:00	109	1099	91	1076	119	1282	118	1265	118	1266	94	1155
14:00	127	1186	102	1253	134	1361	119	1348	116	1361	98	1352
15:00	123	1226	94	1297	126	1387	120	1390	116	1346	94	1386
16:00	122	1387	99	1433	132	1573	123	1575	127	1599	98	1564
17:00	119	1637	90	1588	126	1810	122	1790	124	1751	95	1670
18:00	84	1593	65	1525	88	1742	78	1673	70	1545	60	1456
19:00	56	1291	43	1196	54	1354	49	1310	40	1177	41	1166
20:00	35	865	30	795	32	850	28	823	24	757	26	742
21:00	23	650	17	580	18	571	16	528	12	488	13	461
22:00	19	525	12	461	14	484	13	486	12	466	11	434
23:00	8	419	8	364	7	376	8	378	9	352	8	357
Diurno	1527	17294	1200	16730	1608	18663	1519	18100	1515	17806	1217	17031
Notturmo	269	3791	213	3302	241	3453	233	3346	228	3195	191	3021
00-24	1796	21085	1413	20032	1849	22116	1753	21446	1742	21001	1408	20052

Andamento medio mensile dei flussi di traffico

Dati postazione rilevamento

Postazione: 10000166
Tipo: Strada Statale
Strada: SS 12
Abitato: Volano
Km: 357,000
Direzione: Tutte Le direzioni
Corsie: Tutte le corsie
Periodo: Dal 1/1/2010 al 1/7/2010

Dati elaborazione

Stampato il: 23/07/2010
No. pagine: 3

Andamento medio mensile dei flussi di traffico

Sito: 10000166 Strada: SS 12 Abitato: Volano Km: 357,000 Direzione: Tutte Le direzioni
Periodo: Dal 1/1/2010 al 1/7/2010

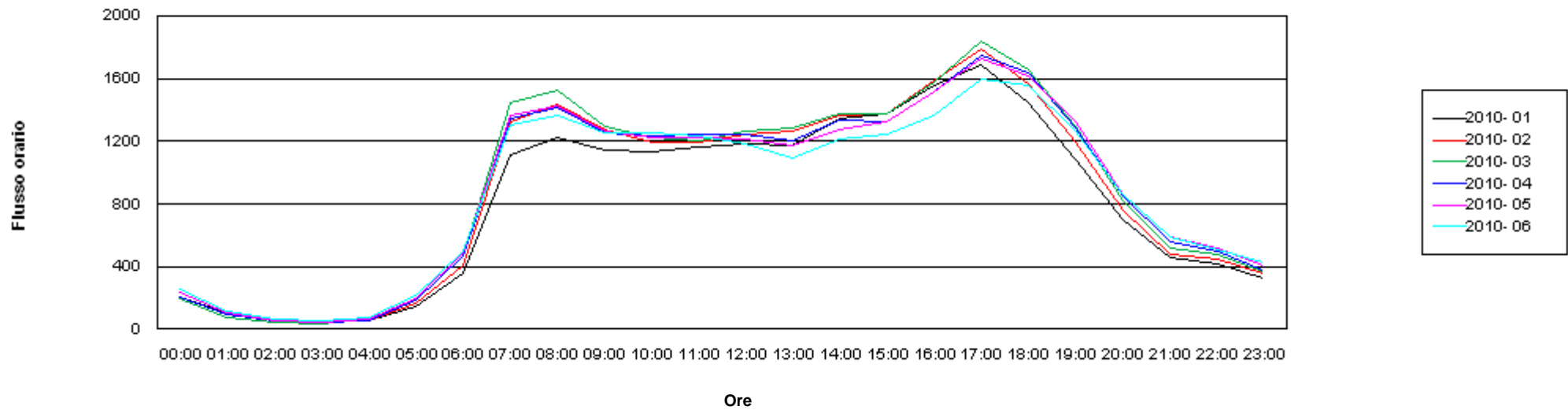

Andamento medio mensile dei flussi di traffico

Sito: 10000166 Strada: SS 12 Abitato: Volano Km: 357,000 Direzione: Tutte Le direzioni

Periodo: Dal 1/1/2010 al 1/7/2010

	2010- 01		2010- 02		2010- 03		2010- 04		2010- 05		2010- 06	
	Pesanti	Tutti	Pesanti	Tutti	Pesanti	Tutti	Pesanti	Tutti	Pesanti	Tutti	Pesanti	Tutti
00:00	5	203	6	206	5	197	6	204	5	235	11	260
01:00	3	107	4	96	3	74	3	90	4	108	8	116
02:00	4	63	5	51	3	43	4	49	5	57	9	67
03:00	10	49	10	41	8	36	9	42	10	43	16	53
04:00	12	54	13	53	15	62	14	58	12	59	22	77
05:00	34	147	37	168	38	181	38	186	41	193	52	216
06:00	53	353	65	402	88	466	89	466	91	485	94	501
07:00	95	1115	131	1325	148	1449	136	1342	137	1361	132	1307
08:00	99	1222	127	1435	138	1530	129	1414	128	1427	128	1364
09:00	103	1146	133	1275	136	1291	134	1254	129	1261	135	1256
10:00	99	1137	127	1193	130	1220	126	1231	122	1224	130	1255
11:00	93	1168	122	1191	125	1203	125	1247	118	1227	131	1233
12:00	76	1181	88	1246	97	1269	94	1243	93	1216	100	1179
13:00	93	1169	111	1264	116	1288	109	1208	109	1172	115	1097
14:00	90	1344	107	1360	116	1375	120	1336	113	1274	123	1214
15:00	92	1375	112	1375	115	1379	107	1328	107	1322	121	1242
16:00	94	1552	111	1585	119	1578	110	1520	109	1514	122	1368
17:00	91	1690	109	1787	120	1844	114	1749	107	1732	112	1602
18:00	52	1451	62	1568	70	1656	68	1637	72	1615	80	1553
19:00	32	1082	38	1196	47	1299	48	1288	50	1327	49	1261
20:00	18	697	21	760	27	826	29	848	30	862	34	865
21:00	12	458	12	475	15	522	16	559	17	585	19	590
22:00	11	414	12	448	13	476	14	494	15	521	22	511
23:00	6	326	8	352	8	370	10	381	9	409	13	423
Diurno	1108	16633	1379	17800	1477	18381	1420	17795	1394	17671	1478	16931
Notturmo	167	2871	192	3053	222	3252	232	3376	239	3559	300	3680
00-24	1276	19504	1570	20853	1699	21633	1652	21172	1633	21230	1778	20611

Andamento medio mensile dei flussi di traffico

Dati postazione rilevamento

Postazione: 10000167
Tipo: Strada Statale
Strada: SS 12
Abitato: Circonvallaz Sud
Km: 370,000
Direzione: Tutte Le direzioni
Corsie: Tutte le corsie
Periodo: Dal 1/1/2010 al 1/7/2010

Dati elaborazione

Stampato il: 23/07/2010
No. pagine: 3

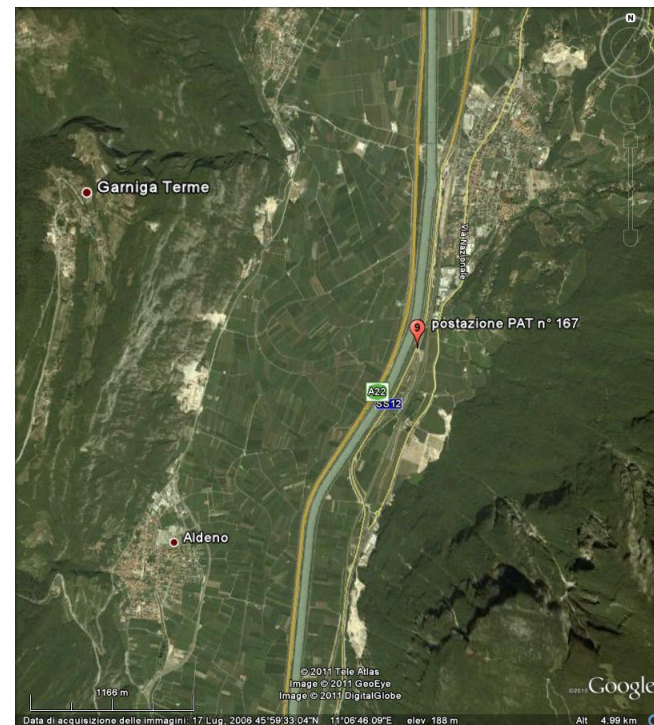

Andamento medio mensile dei flussi di traffico

Sito: 10000167 Strada: SS 12 Abitato: Circonvallaz Sud Km: 370,000 Direzione: Tutte Le direzioni
Periodo: Dal 1/1/2010 al 1/7/2010

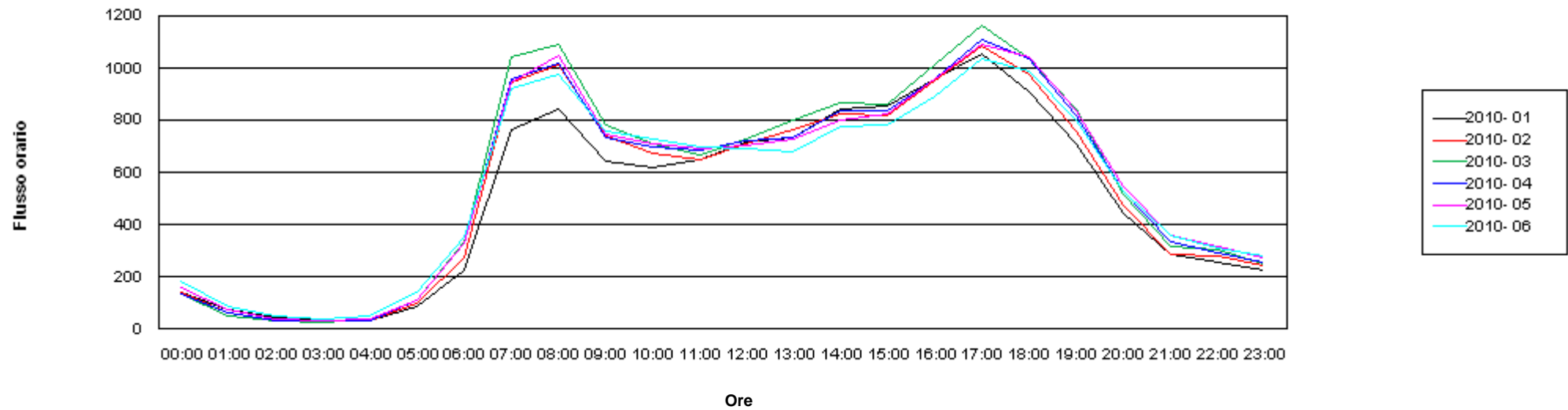

Andamento medio mensile dei flussi di traffico

Sito: 10000167 Strada: SS 12 Abitato: Circonvallaz Sud Km: 370,000 Direzione: Tutte Le direzioni
Periodo: Dal 1/1/2010 al 1/7/2010

	2010- 01		2010- 02		2010- 03		2010- 04		2010- 05		2010- 06	
	Pesanti	Tutti	Pesanti	Tutti	Pesanti	Tutti	Pesanti	Tutti	Pesanti	Tutti	Pesanti	Tutti
00:00	3	143	4	144	4	134	5	134	5	157	9	183
01:00	3	77	2	62	3	51	3	61	3	76	7	85
02:00	3	42	4	34	3	29	4	34	5	40	8	49
03:00	8	35	9	30	8	27	8	29	7	30	14	39
04:00	9	30	9	30	12	38	12	34	12	39	20	53
05:00	24	88	28	99	30	111	28	113	30	113	44	140
06:00	43	227	55	277	81	337	76	329	77	327	78	352
07:00	67	766	97	948	116	1041	102	956	104	945	106	922
08:00	74	841	104	1016	112	1092	106	1016	104	1048	105	977
09:00	77	643	105	740	117	780	106	732	103	750	113	761
10:00	75	621	98	677	108	711	98	699	95	709	104	729
11:00	69	652	86	648	92	669	91	688	87	693	99	701
12:00	57	714	71	709	75	727	73	720	69	704	79	693
13:00	66	737	83	764	90	803	83	734	78	726	86	678
14:00	71	845	87	824	96	870	95	835	86	802	101	775
15:00	69	853	89	817	94	859	89	835	87	824	97	784
16:00	68	959	86	954	96	1010	90	959	87	957	96	894
17:00	63	1058	75	1085	92	1166	90	1112	86	1092	94	1037
18:00	37	908	46	976	57	1039	56	1035	62	1041	65	991
19:00	21	709	26	758	35	845	36	817	41	838	38	802
20:00	12	443	13	473	18	517	21	528	22	549	22	527
21:00	10	287	10	288	12	319	13	334	13	358	15	357
22:00	7	255	9	282	8	305	9	290	11	314	15	312
23:00	5	223	5	246	5	251	7	258	6	273	12	280
Diurno	813	10306	1052	10916	1181	11612	1114	11137	1089	11128	1184	10744
Notturmo	128	1850	150	1965	184	2121	186	2145	191	2276	245	2377
00-24	941	12155	1202	12881	1365	13733	1299	13281	1280	13404	1429	13121

Andamento medio mensile dei flussi di traffico

Dati postazione rilevamento

Postazione: 10000167
Tipo: Strada Statale
Strada: SS 12
Abitato: Circonvallaz Sud
Km: 370,000
Direzione: Tutte Le direzioni
Corsie: Tutte le corsie
Periodo: Dal 1/7/2010 al 1/1/2011

Dati elaborazione

Stampato il: 17/01/2011
No. pagine: 3

Andamento medio mensile dei flussi di traffico

Sito: 10000167 Strada: SS 12 Abitato: Circonvallaz Sud Km: 370,000 Direzione: Tutte Le direzioni
Periodo: Dal 1/7/2010 al 1/1/2011

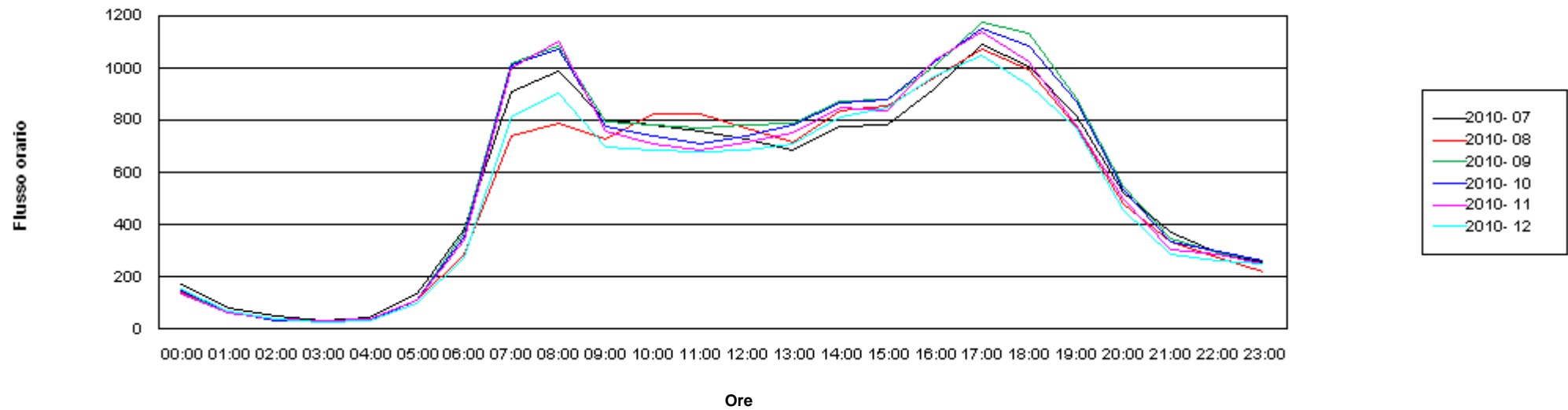

Andamento medio mensile dei flussi di traffico

Sito: 10000167 Strada: SS 12 Abitato: Circonvallaz Sud Km: 370,000 Direzione: Tutte Le direzioni
Periodo: Dal 1/7/2010 al 1/1/2011

	2010- 07		2010- 08		2010- 09		2010- 10		2010- 11		2010- 12	
	Pesanti	Tutti	Pesanti	Tutti	Pesanti	Tutti	Pesanti	Tutti	Pesanti	Tutti	Pesanti	Tutti
00:00	6	168	4	143	4	136	4	145	4	135	4	154
01:00	3	80	3	69	4	67	3	70	3	63	2	67
02:00	5	48	4	37	4	34	4	35	4	36	4	36
03:00	9	34	9	29	9	30	8	30	9	31	7	26
04:00	12	43	12	35	12	34	12	32	14	36	11	31
05:00	36	134	27	109	32	114	31	108	31	111	27	96
06:00	82	382	59	289	75	372	71	341	74	342	54	272
07:00	114	911	82	740	113	1020	109	981	110	998	78	816
08:00	108	988	75	790	111	1088	103	1041	108	1103	78	903
09:00	109	798	83	730	112	794	104	749	106	759	83	697
10:00	105	785	85	828	117	785	107	718	108	709	85	686
11:00	95	756	81	826	105	772	98	690	95	686	81	679
12:00	78	730	69	769	86	784	75	719	74	718	59	688
13:00	84	689	72	717	88	789	85	759	81	755	65	709
14:00	100	778	82	838	103	875	94	842	93	851	71	815
15:00	101	784	79	855	100	880	92	852	90	839	73	847
16:00	94	923	76	964	102	1008	95	989	95	1031	69	970
17:00	100	1090	76	1071	101	1179	88	1113	96	1138	69	1051
18:00	70	1004	53	992	67	1133	62	1052	59	1023	45	935
19:00	45	821	33	775	43	884	38	846	30	781	30	769
20:00	25	524	21	481	24	546	21	516	19	498	18	459
21:00	15	369	12	335	14	345	12	321	10	308	9	286
22:00	13	295	9	273	10	295	9	291	9	285	8	263
23:00	6	254	5	220	6	261	6	251	7	253	6	248
Diurno	1204	11059	946	10897	1247	11990	1150	11352	1146	11392	887	10565
Notturmo	212	2331	166	2021	194	2235	182	2140	184	2098	151	1938
00-24	1416	13390	1112	12918	1441	14225	1332	13492	1330	13490	1037	12503

Andamento medio mensile dei flussi di traffico

Dati postazione rilevamento

Postazione: 10000167
Tipo: Strada Statale
Strada: SS 12
Abitato: Circonvallaz Sud
Km: 370,000
Direzione: Tutte Le direzioni
Corsie: Tutte le corsie
Periodo: Dal 1/1/2011 al 1/3/2011

Dati elaborazione

Stampato il: 22/03/2011
No. pagine: 3

Andamento medio mensile dei flussi di traffico

Sito: 10000167 Strada: SS 12 Abitato: Circonvallaz Sud Km: 370,000 Direzione: Tutte Le direzioni
Periodo: Dal 1/1/2011 al 1/3/2011

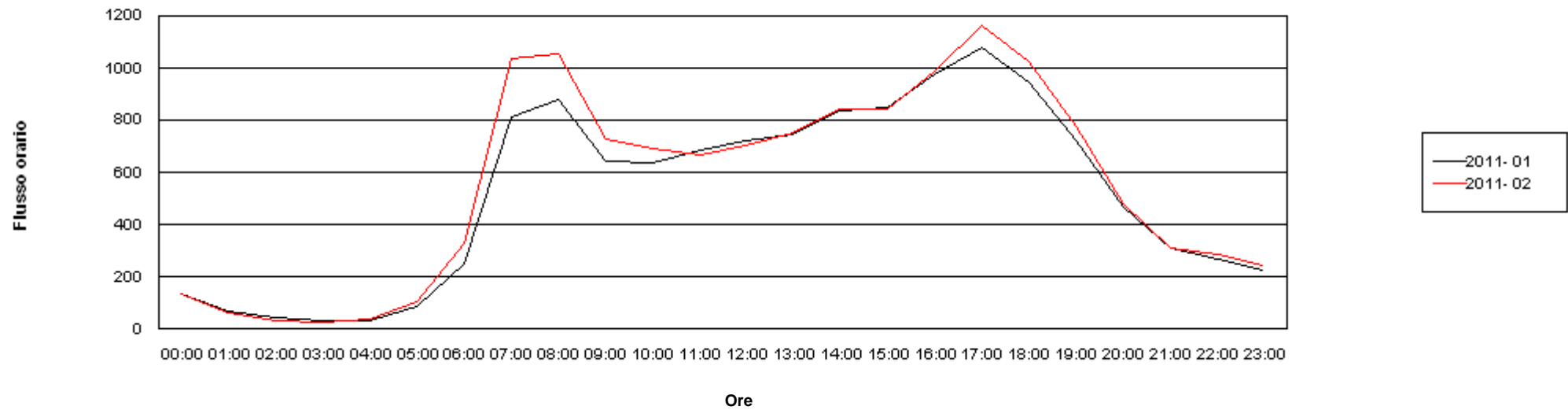

Andamento medio mensile dei flussi di traffico

Sito: 10000167 Strada: SS 12 Abitato: Circonvallaz Sud Km: 370,000 Direzione: Tutte Le direzioni
 Periodo: Dal 1/1/2011 al 1/3/2011

	2011- 01		2011- 02	
	Pesanti	Tutti	Pesanti	Tutti
00:00	4	134	4	137
01:00	2	67	3	60
02:00	5	43	4	34
03:00	7	31	9	29
04:00	12	34	15	38
05:00	26	89	29	103
06:00	44	249	57	328
07:00	70	815	102	1040
08:00	77	883	100	1058
09:00	79	641	100	727
10:00	74	640	97	690
11:00	68	686	86	669
12:00	58	720	61	705
13:00	63	745	74	754
14:00	66	836	84	843
15:00	67	850	85	845
16:00	70	974	87	987
17:00	59	1082	84	1161
18:00	35	947	47	1025
19:00	23	720	29	779
20:00	15	467	14	480
21:00	10	312	9	311
22:00	7	265	7	288
23:00	5	227	5	247

Diurno	810	10539	1035	11282
Notturmo	136	1918	155	2054
00-24	946	12457	1190	13336

Andamento medio mensile dei flussi di traffico

Dati postazione rilevamento

Postazione: 10000168
Tipo: Strada Statale
Strada: SS 12
Abitato: Trento
Km: 378,000
Direzione: Tutte Le direzioni
Corsie: Tutte le corsie
Periodo: Dal 1/1/2010 al 1/7/2010

Dati elaborazione

Stampato il: 23/07/2010
No. pagine: 3

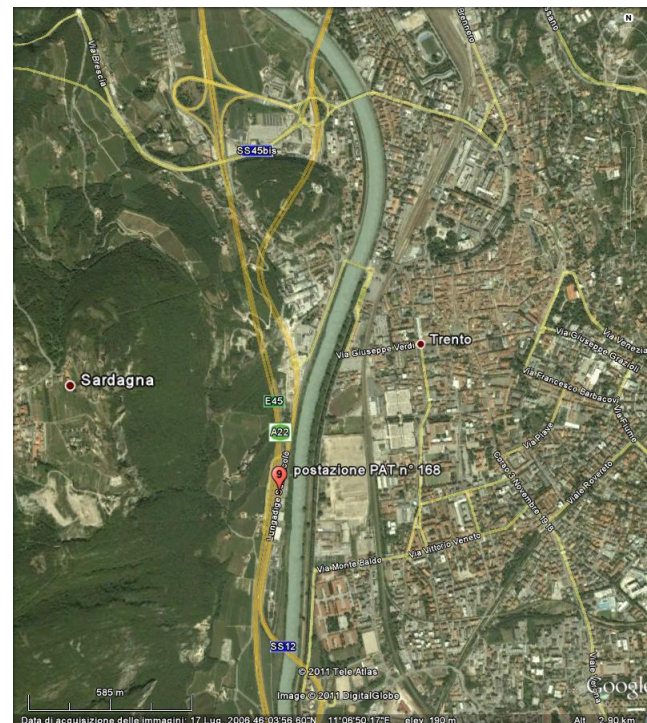

Andamento medio mensile dei flussi di traffico

Sito: 10000168 Strada: SS 12 Abitato: Trento Km: 378,000 Direzione: Tutte Le direzioni
Periodo: Dal 1/1/2010 al 1/7/2010

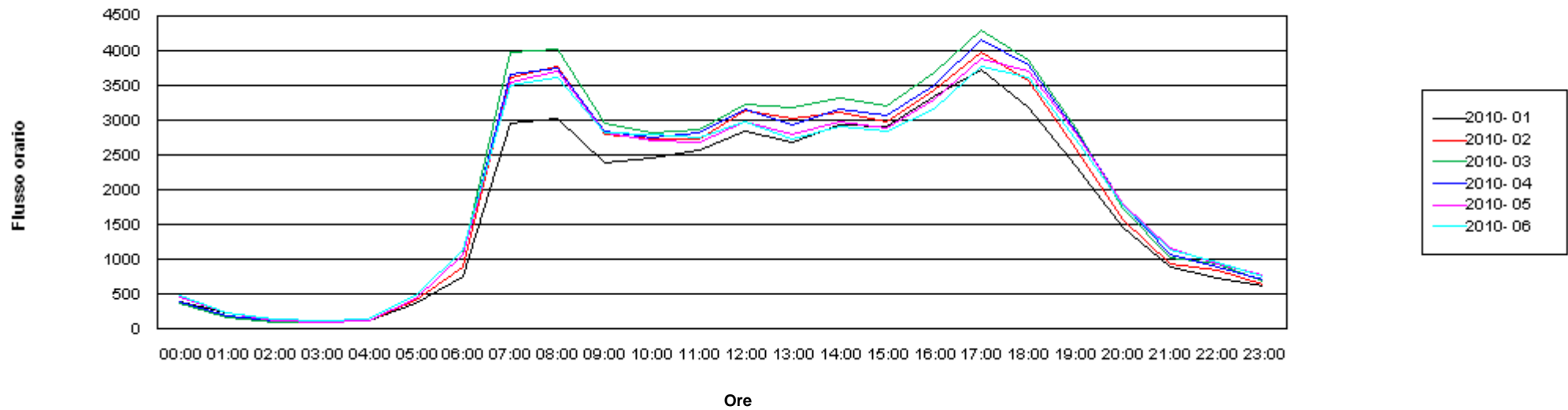

Andamento medio mensile dei flussi di traffico

Sito: 10000168 Strada: SS 12 Abitato: Trento Km: 378,000 Direzione: Tutte Le direzioni
Periodo: Dal 1/1/2010 al 1/7/2010

	2010- 01		2010- 02		2010- 03		2010- 04		2010- 05		2010- 06	
	Pesanti	Tutti	Pesanti	Tutti	Pesanti	Tutti	Pesanti	Tutti	Pesanti	Tutti	Pesanti	Tutti
00:00	11	387	11	392	9	374	11	393	13	466	19	490
01:00	9	224	8	196	7	165	9	188	9	224	16	243
02:00	9	135	10	109	9	93	9	115	10	125	14	141
03:00	15	103	18	93	16	88	14	92	16	96	25	111
04:00	25	115	28	110	32	123	31	119	30	131	41	152
05:00	74	377	81	409	83	443	78	448	80	445	96	494
06:00	123	757	154	898	198	1076	201	1066	197	1074	212	1141
07:00	225	2963	319	3610	388	3969	376	3656	356	3555	372	3506
08:00	280	3018	381	3770	432	4018	403	3748	388	3711	405	3619
09:00	276	2401	368	2801	407	2961	385	2848	369	2824	388	2816
10:00	257	2459	341	2742	382	2812	351	2752	336	2705	362	2795
11:00	254	2571	318	2731	362	2867	348	2823	333	2684	350	2763
12:00	197	2840	246	3147	273	3229	261	3159	251	2984	264	2987
13:00	240	2681	303	3024	356	3190	323	2941	306	2809	320	2733
14:00	228	2934	287	3128	341	3330	317	3155	299	2987	323	2909
15:00	233	2908	286	2980	343	3208	325	3078	306	2887	328	2847
16:00	250	3335	313	3430	368	3678	339	3504	320	3308	344	3170
17:00	214	3726	272	3986	343	4305	328	4171	304	3894	325	3775
18:00	127	3181	164	3572	201	3860	209	3795	209	3701	213	3617
19:00	70	2340	90	2589	111	2884	118	2848	121	2826	125	2732
20:00	46	1454	53	1570	61	1724	71	1808	72	1812	73	1771
21:00	24	889	26	941	28	1019	35	1075	38	1169	40	1131
22:00	16	742	19	842	22	939	23	890	25	941	31	955
23:00	14	622	15	650	15	692	17	715	19	781	25	767
Diurno	2851	37357	3688	41509	4306	44309	4082	42478	3896	40875	4118	40269
Notturmo	366	5807	422	6210	479	6736	498	6909	509	7265	593	7396
00-24	3216	43164	4110	47719	4785	51045	4580	49387	4405	48140	4711	47665

Andamento medio mensile dei flussi di traffico

Dati postazione rilevamento

Postazione: 10000168
Tipo: Strada Statale
Strada: SS 12
Abitato: Trento
Km: 378,000
Direzione: Tutte Le direzioni
Corsie: Tutte le corsie
Periodo: Dal 1/7/2010 al 1/1/2011

Dati elaborazione

Stampato il: 17/01/2011
No. pagine: 3

Andamento medio mensile dei flussi di traffico

Sito: 10000168 Strada: SS 12 Abitato: Trento Km: 378,000 Direzione: Tutte Le direzioni
Periodo: Dal 1/7/2010 al 1/1/2011

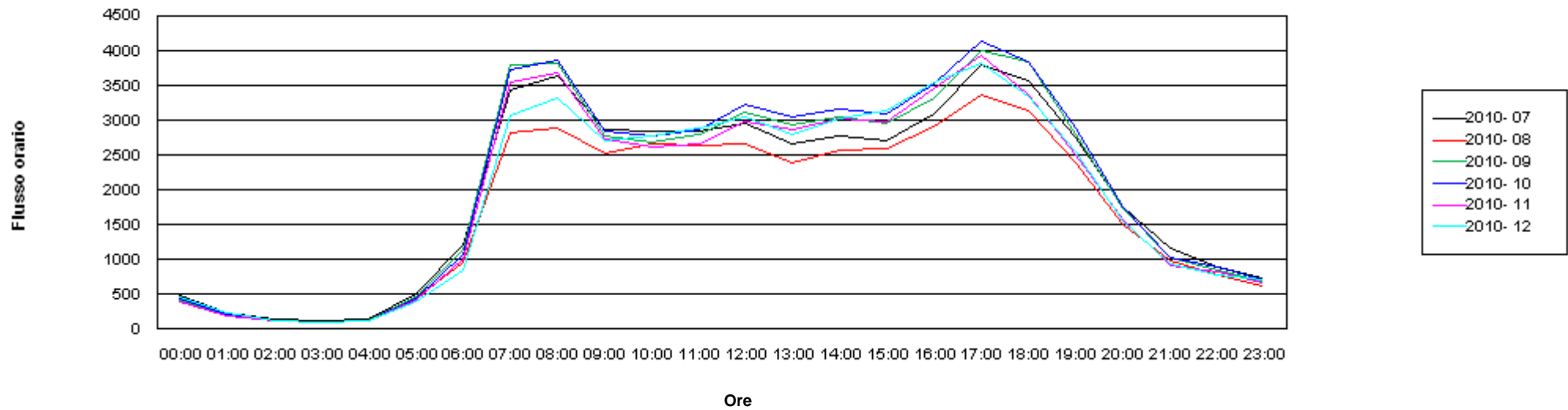

Andamento medio mensile dei flussi di traffico

Sito: 10000168 Strada: SS 12 Abitato: Trento Km: 378,000 Direzione: Tutte Le direzioni

Periodo: Dal 1/7/2010 al 1/1/2011

	2010- 07		2010- 08		2010- 09		2010- 10		2010- 11		2010- 12	
	Pesanti	Tutti	Pesanti	Tutti	Pesanti	Tutti	Pesanti	Tutti	Pesanti	Tutti	Pesanti	Tutti
00:00	15	489	13	421	12	425	14	428	11	402	12	468
01:00	9	244	9	217	11	214	11	215	8	194	8	234
02:00	11	140	10	118	10	113	10	113	10	119	10	124
03:00	19	111	18	93	17	91	18	89	17	94	16	96
04:00	32	144	29	123	31	125	30	124	29	118	28	119
05:00	89	513	74	429	81	461	81	433	72	416	70	386
06:00	227	1213	172	969	201	1144	187	1048	181	1013	143	851
07:00	383	3446	294	2822	389	3796	369	3607	347	3554	267	3068
08:00	407	3635	299	2886	416	3816	393	3745	377	3677	311	3323
09:00	377	2870	293	2523	384	2766	371	2760	362	2730	320	2711
10:00	347	2838	272	2667	361	2686	351	2690	339	2627	305	2780
11:00	346	2837	271	2633	358	2796	351	2777	330	2668	294	2888
12:00	263	2967	216	2659	275	3115	265	3119	249	2983	228	3059
13:00	313	2660	259	2386	333	2943	320	2948	299	2876	267	2792
14:00	310	2767	244	2572	323	3053	306	3065	288	3030	246	3034
15:00	327	2704	246	2598	334	2962	311	3000	296	2978	259	3132
16:00	335	3088	256	2919	350	3330	326	3415	316	3469	266	3540
17:00	338	3793	250	3366	343	3996	321	3995	304	3926	240	3815
18:00	217	3563	162	3140	225	3836	212	3709	172	3370	150	3336
19:00	136	2747	108	2392	133	2808	122	2802	96	2505	97	2559
20:00	75	1753	63	1513	75	1725	69	1689	59	1576	60	1541
21:00	40	1164	33	992	36	1026	32	994	26	925	27	928
22:00	30	904	24	779	24	844	20	854	19	821	20	785
23:00	21	735	17	626	16	685	16	690	15	671	17	703
Diurno	4097	39916	3170	35561	4224	41903	4015	41630	3776	40393	3249	40037
Notturmo	568	7409	460	6281	512	6852	490	6676	447	6349	410	6236
00-24	4664	47325	3630	41843	4736	48755	4505	48307	4223	46742	3660	46273

Andamento medio mensile dei flussi di traffico

Dati postazione rilevamento

Postazione: 10000168
Tipo: Strada Statale
Strada: SS 12
Abitato: Trento
Km: 378,000
Direzione: Tutte Le direzioni
Corsie: Tutte le corsie
Periodo: Dal 1/1/2011 al 1/3/2011

Dati elaborazione

Stampato il: 22/03/2011
No. pagine: 3

Andamento medio mensile dei flussi di traffico

Sito: 10000168 Strada: SS 12 Abitato: Trento Km: 378,000 Direzione: Tutte Le direzioni
Periodo: Dal 1/1/2011 al 1/3/2011

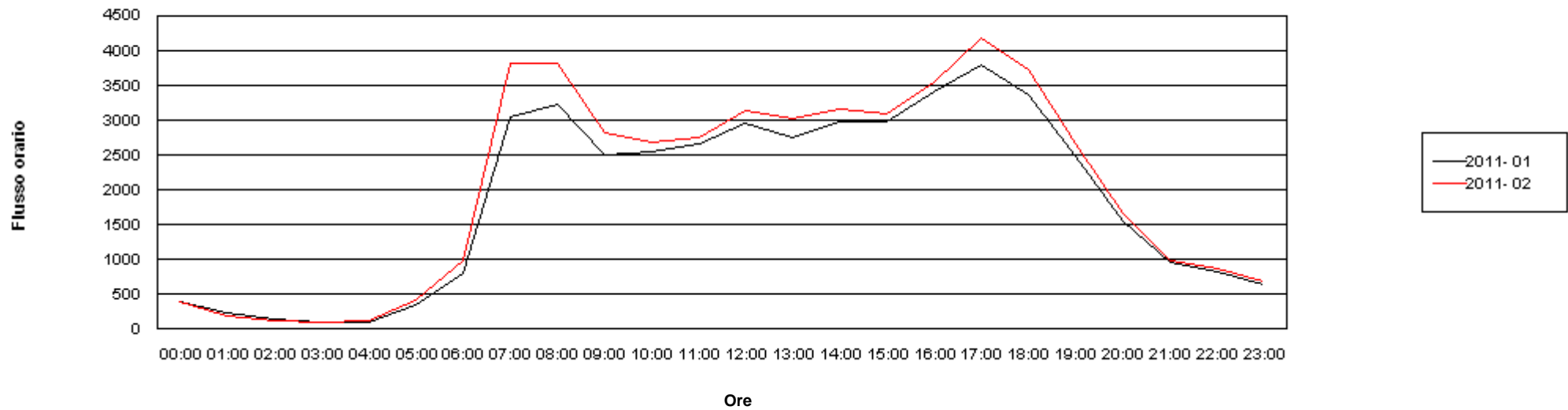

Andamento medio mensile dei flussi di traffico

Sito: 10000168 Strada: SS 12 Abitato: Trento Km: 378,000 Direzione: Tutte Le direzioni
Periodo: Dal 1/1/2011 al 1/3/2011

	2011- 01		2011- 02	
	Pesanti	Tutti	Pesanti	Tutti
00:00	12	387	12	400
01:00	7	224	8	193
02:00	10	150	9	111
03:00	15	102	18	90
04:00	26	107	30	118
05:00	64	359	76	418
06:00	132	799	162	988
07:00	243	3041	351	3831
08:00	285	3222	378	3825
09:00	293	2494	372	2834
10:00	263	2561	335	2685
11:00	263	2656	325	2761
12:00	213	2948	246	3130
13:00	249	2746	303	3032
14:00	235	2982	300	3155
15:00	238	2972	298	3087
16:00	251	3413	320	3555
17:00	221	3795	294	4184
18:00	130	3361	165	3735
19:00	80	2473	94	2671
20:00	51	1542	55	1669
21:00	27	953	25	984
22:00	20	822	19	877
23:00	14	639	15	688

Diurno	2964	38663	3780	42485
Notturmo	377	6083	429	6535
00-24	3341	44746	4209	49020

Andamento medio mensile dei flussi di traffico

Dati postazione rilevamento

Postazione: 10000169
Tipo: Strada Statale
Strada: SS 12
Abitato: Nave San Felice
Km: 391,000
Direzione: Tutte Le direzioni
Corsie: Tutte le corsie
Periodo: Dal 1/1/2011 al 1/3/2011

Dati elaborazione

Stampato il: 22/03/2011
No. pagine: 3

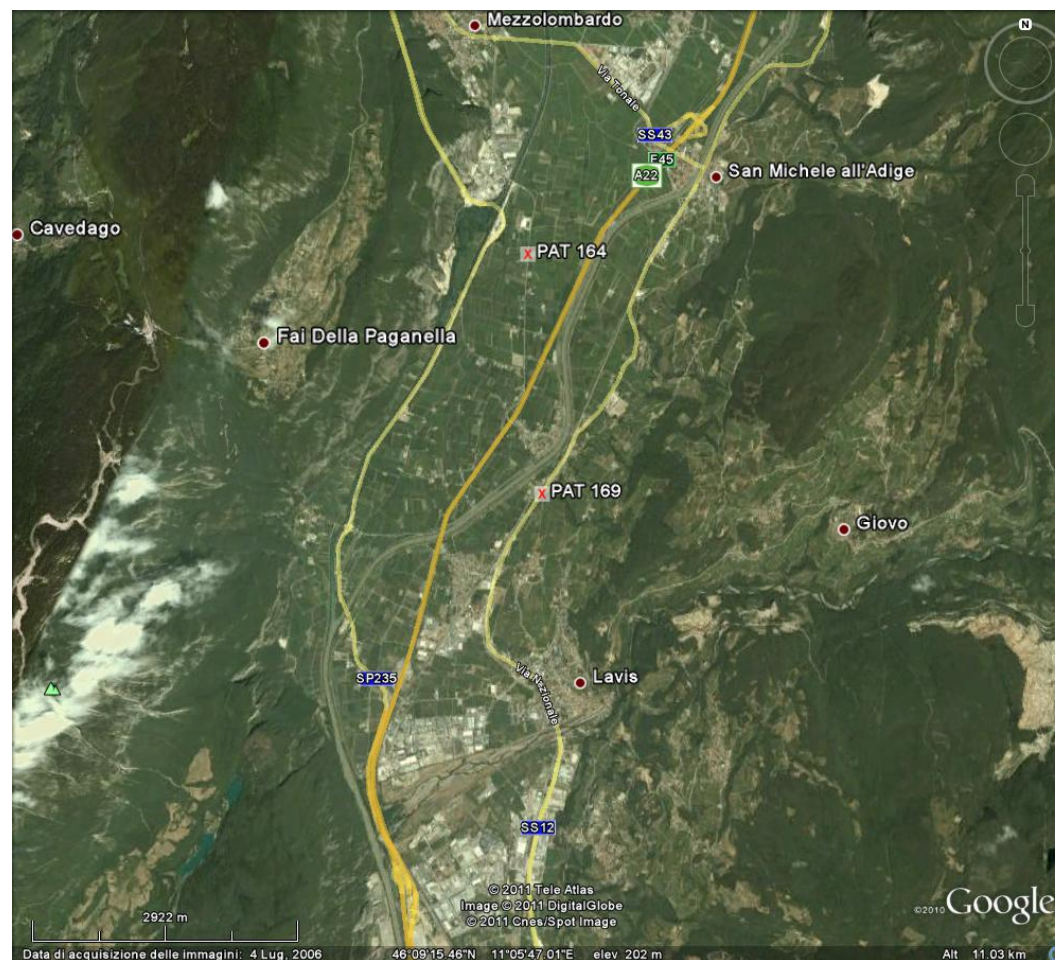

Andamento medio mensile dei flussi di traffico

Sito: 10000169 Strada: SS 12 Abitato: Nave San Felice Km: 391,000 Direzione: Tutte Le direzioni
Periodo: Dal 1/1/2011 al 1/3/2011

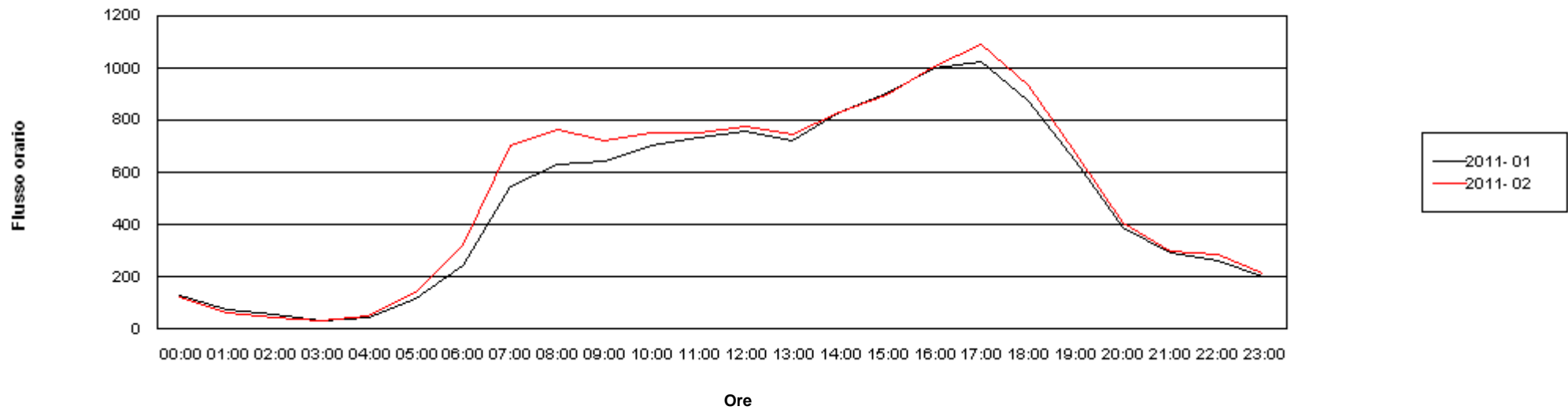

Andamento medio mensile dei flussi di traffico

Sito: 10000169 Strada: SS 12 Abitato: Nave San Felice Km: 391,000 Direzione: Tutte Le direzioni
 Periodo: Dal 1/1/2011 al 1/3/2011

	2011- 01		2011- 02	
	Pesanti	Tutti	Pesanti	Tutti
00:00	6	127	8	123
01:00	5	76	5	64
02:00	6	55	9	46
03:00	8	34	10	32
04:00	13	46	15	48
05:00	28	117	37	141
06:00	59	244	79	326
07:00	82	549	120	705
08:00	99	630	132	767
09:00	100	642	131	722
10:00	93	705	123	752
11:00	92	737	119	751
12:00	79	760	99	775
13:00	82	722	108	749
14:00	88	828	115	834
15:00	85	905	105	896
16:00	85	999	111	1009
17:00	71	1027	93	1090
18:00	44	871	55	934
19:00	29	641	36	676
20:00	18	390	20	407
21:00	12	292	14	299
22:00	10	264	12	285
23:00	6	203	7	216

Diurno	1030	10018	1347	10661
Notturmo	171	1849	217	1988
00-24	1201	11868	1564	12648

Andamento medio mensile dei flussi di traffico

Dati postazione rilevamento

Postazione: 10000169
Tipo: Strada Statale
Strada: SS 12
Abitato: Nave San Felice
Km: 391,000
Direzione: Tutte Le direzioni
Corsie: Tutte le corsie
Periodo: Dal 1/7/2010 al 1/1/2011

Dati elaborazione

Stampato il: 17/01/2011
No. pagine: 3

Andamento medio mensile dei flussi di traffico

Sito: 10000169 Strada: SS 12 Abitato: Nave San Felice Km: 391,000 Direzione: Tutte Le direzioni
Periodo: Dal 1/7/2010 al 1/1/2011

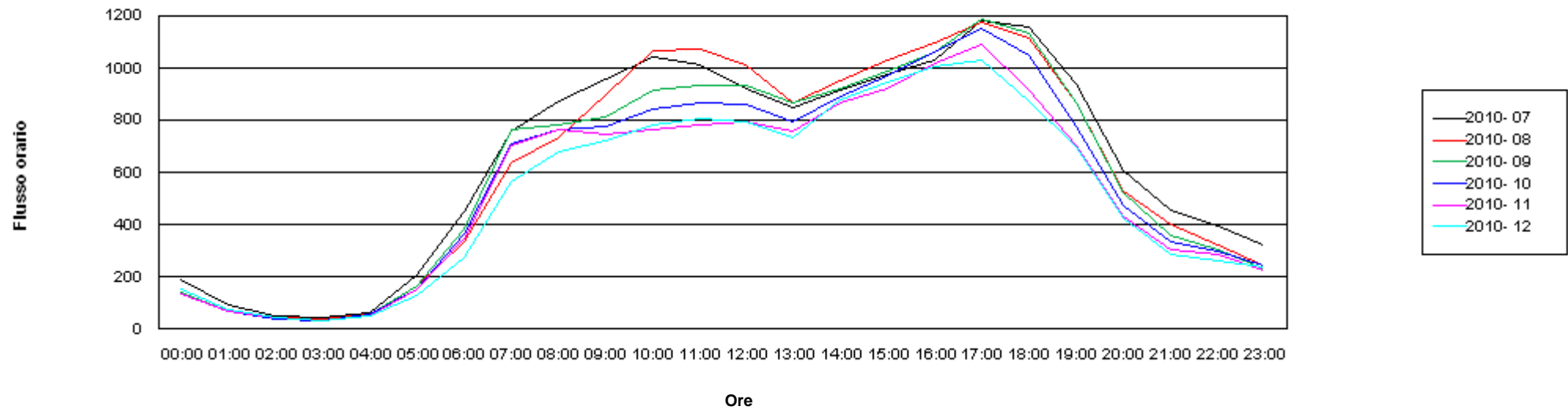

Andamento medio mensile dei flussi di traffico

Sito: 10000169 Strada: SS 12 Abitato: Nave San Felice Km: 391,000 Direzione: Tutte Le direzioni
Periodo: Dal 1/7/2010 al 1/1/2011

	2010- 07		2010- 08		2010- 09		2010- 10		2010- 11		2010- 12	
	Pesanti	Tutti	Pesanti	Tutti	Pesanti	Tutti	Pesanti	Tutti	Pesanti	Tutti	Pesanti	Tutti
00:00	10	192	7	156	8	141	7	131	7	133	6	153
01:00	8	91	6	76	6	69	6	70	5	69	6	76
02:00	7	51	5	43	7	41	7	41	6	47	6	45
03:00	11	45	10	38	10	34	11	35	10	34	9	34
04:00	20	65	18	56	20	54	18	54	15	48	15	48
05:00	56	210	43	166	49	167	46	155	40	151	33	128
06:00	115	451	80	335	97	382	95	366	88	347	64	271
07:00	129	757	98	639	126	764	132	711	124	703	88	563
08:00	145	874	106	734	136	785	134	762	125	766	102	677
09:00	150	960	115	897	139	811	132	774	125	744	107	723
10:00	147	1042	120	1066	139	916	135	842	122	766	106	783
11:00	144	1012	123	1076	143	931	136	866	122	783	102	807
12:00	116	923	109	1014	127	934	123	859	107	793	90	796
13:00	129	848	106	866	129	870	116	796	110	762	91	737
14:00	130	917	110	955	130	925	122	895	111	870	92	877
15:00	139	975	114	1032	131	989	120	971	111	924	90	949
16:00	122	1032	101	1096	120	1061	116	1061	108	1018	89	1009
17:00	126	1184	97	1176	118	1186	109	1153	101	1089	76	1033
18:00	91	1156	73	1113	92	1132	86	1048	61	915	47	875
19:00	61	940	48	867	58	865	48	779	37	704	31	697
20:00	37	606	29	530	33	520	28	474	23	434	18	423
21:00	26	457	20	400	20	359	19	332	16	304	13	287
22:00	18	395	14	323	15	304	13	297	13	285	10	265
23:00	12	320	9	243	9	234	7	241	7	225	7	236
Diurno	1629	12621	1319	12530	1587	12169	1509	11516	1362	10835	1112	10525
Notturmo	320	2882	242	2365	272	2306	255	2196	231	2077	187	1967
00-24	1948	15503	1561	14896	1859	14475	1764	13712	1593	12913	1298	12492

Andamento medio mensile dei flussi di traffico

Dati postazione rilevamento

Postazione: 10000169
Tipo: Strada Statale
Strada: SS 12
Abitato: Nave San Felice
Km: 391,000
Direzione: Tutte Le direzioni
Corsie: Tutte le corsie
Periodo: Dal 1/1/2010 al 1/7/2010

Dati elaborazione

Stampato il: 23/07/2010
No. pagine: 3

Andamento medio mensile dei flussi di traffico

Sito: 10000169 Strada: SS 12 Abitato: Nave San Felice Km: 391,000 Direzione: Tutte Le direzioni
Periodo: Dal 1/1/2010 al 1/7/2010

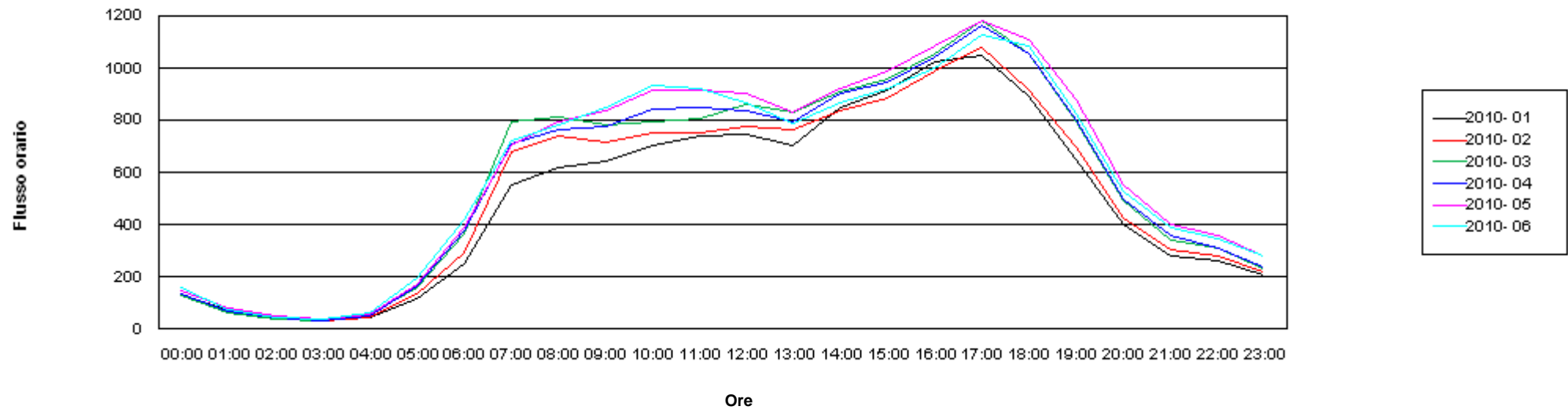

Andamento medio mensile dei flussi di traffico

Sito: 10000169 Strada: SS 12 Abitato: Nave San Felice Km: 391,000 Direzione: Tutte Le direzioni
Periodo: Dal 1/1/2010 al 1/7/2010

	2010- 01		2010- 02		2010- 03		2010- 04		2010- 05		2010- 06	
	Pesanti	Tutti	Pesanti	Tutti	Pesanti	Tutti	Pesanti	Tutti	Pesanti	Tutti	Pesanti	Tutti
00:00	6	129	6	129	7	131	8	135	7	150	10	162
01:00	6	74	7	67	7	60	6	67	5	83	7	75
02:00	4	51	5	42	6	40	6	46	6	50	6	44
03:00	8	38	9	32	11	31	11	34	10	38	12	38
04:00	14	43	16	46	20	55	19	52	19	55	21	62
05:00	31	120	37	135	47	160	49	164	49	169	55	193
06:00	58	253	68	291	100	367	105	375	98	389	110	417
07:00	80	550	110	678	150	794	123	710	113	707	120	721
08:00	97	620	122	738	148	816	129	765	130	798	131	784
09:00	99	646	129	718	148	783	129	776	129	835	141	848
10:00	91	705	121	750	145	798	130	842	131	915	143	935
11:00	90	740	113	753	140	808	129	852	127	913	141	924
12:00	80	744	97	776	118	861	105	840	109	905	115	866
13:00	81	704	101	762	124	831	111	792	111	829	118	791
14:00	87	852	108	835	127	909	115	903	116	924	124	867
15:00	85	914	107	884	132	959	111	948	113	991	127	921
16:00	76	1025	96	991	121	1054	106	1044	109	1087	110	1000
17:00	71	1051	96	1082	121	1180	104	1162	97	1182	111	1130
18:00	45	889	53	919	79	1057	79	1052	78	1110	84	1086
19:00	27	648	33	699	46	795	50	804	53	882	51	828
20:00	18	399	19	427	31	491	28	497	30	553	29	526
21:00	13	283	14	306	20	339	20	360	22	404	22	391
22:00	10	259	12	278	15	311	14	310	15	358	16	344
23:00	7	209	7	220	9	235	10	236	9	278	12	283
Diurno	1009	10089	1285	10585	1599	11644	1420	11489	1415	12079	1516	11701
Notturmo	174	1859	199	1974	273	2220	273	2275	270	2527	298	2536
00-24	1183	11948	1484	12559	1872	13864	1693	13764	1685	14606	1814	14237

POSTAZIONE	STRADA	LOCALITA'
101	SP 1	loc. Calceranica
102	SP 90 1°tronco	loc. Avio
103	SP 90 2°tronco	loc. Ravina
104	SP 90 4°tronco	loc. Roverè della Luna
105	SS 12	loc. Marco
106	SS 12	loc. S.Michele all' Adige
107	SS 12	loc. Masi
115	SS 45 bis	loc. Montevideo
116	SS 45 bis	loc. Vezzano
117	SS 46	loc. S.Colombano
118	SS 46	loc. Pian delle Fugazze
119	SS 47	loc. Civezzano
120	SS 47	loc. Borgo Valsugana
121	SS 47	loc. Novaledo
122	SS 47	loc. Martincelli
132	SS 240	loc. Storo
138	SS 349	loc. Sindech
139	SS 349	loc. Lavarone
140	SS 349	loc. Villazzano
141	SS 350	loc. Folgaria
142	SS 350	loc. Folgaria
145	SS 240	loc. Loppio
146	SS 249	loc. Arco
147	SS 45 bis	loc. Drò
149	SP 8	loc. Pergine
150	SP 23	loc. Mori uscita A22 Rovereto sud
151	SP 71	loc. Civezzano
154	SP 78	loc. Villa Agnedo
158	SP 228	loc. Pergine
159	SP 235	loc. Trento Nord
161	SP 1 dir	loc. Bosentino
162	SP 90 1° tr.	loc. Mori
163	SP 90 2° tr.	loc. Ravazzone
164	SP 90 3° tr.	loc. Nave S.Rocco
165	SP 2	loc. Rovereto
166	SS 12	loc. Volano
167	SS 12	loc. Trento Sud
168	SS 12	loc. Trento
169	SS 12	loc. Nave S.Felice

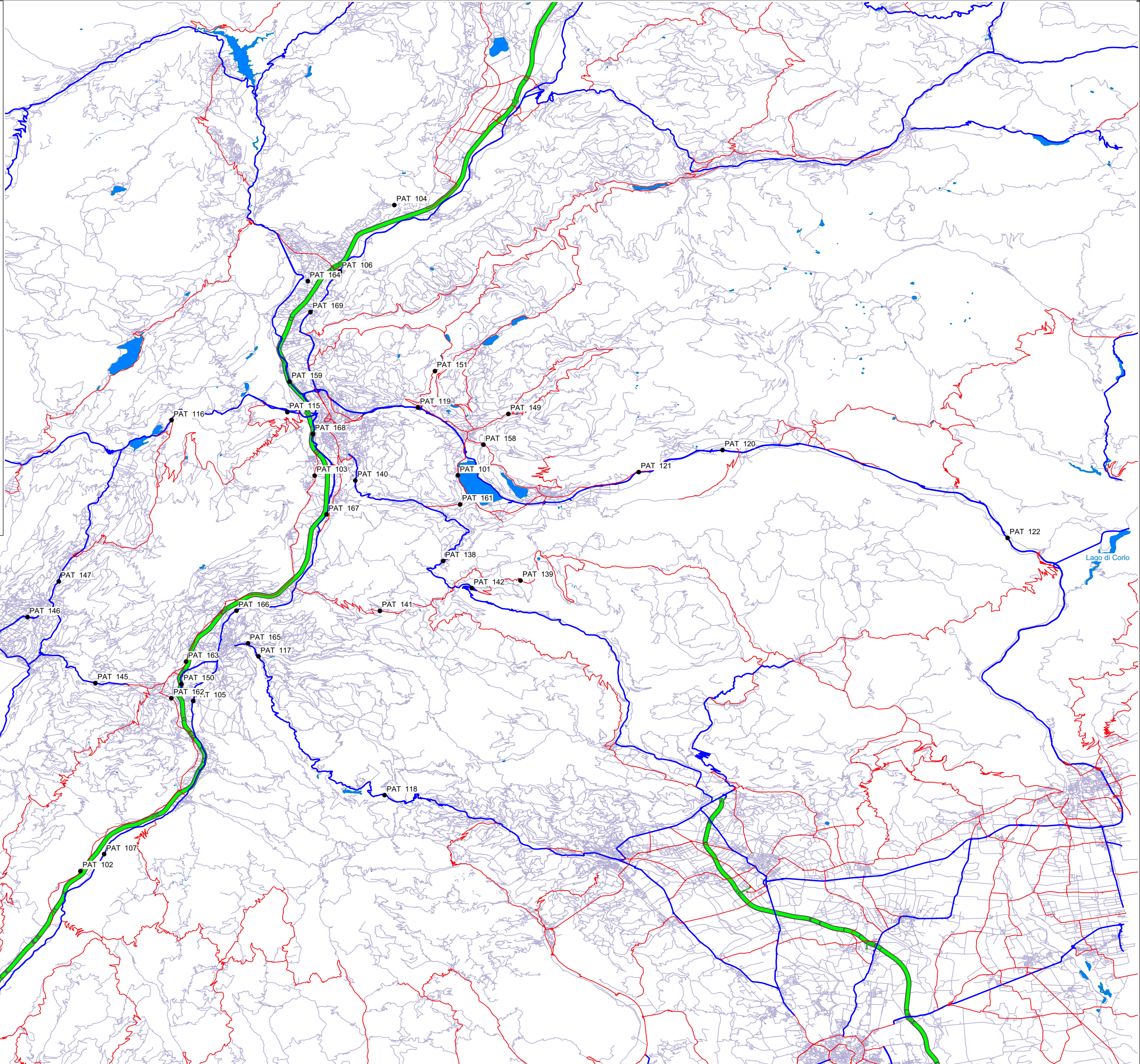

1.2. Campagna di indagini di traffico

Nel mese di marzo 2011 è stata condotta un'indagine ad hoc mediante l'esecuzione di conteggi classificati di traffico, rilevando i veicoli transitati in corrispondenza di 10 postazioni, suddivise in 3 nodi e 7 archi stradali bidirezionali (Figura 2 e Figura 3). L'obiettivo della rilevazione era la ricostruzione delle caratteristiche della domanda espressa sul sistema con riferimento ad un periodo di normale funzionamento (periodo invernale - primaverile, giorni feriali e festivi, intera giornata).



Figura 2 Planimetria dell'area di studio. In evidenza la porzione di rete stradale interessata dalle osservazioni.



Figura 3 Sezioni (S) e Nodi (N) interessati soggette ad osservazione.

I dati prodotti dalle elaborazioni delle osservazioni su sezione si riferiscono alle seguenti giornate tipo: feriale, sabato e festivo; i dati relativi ai nodi considerati si riferiscono all'intervallo temporale diurno 07:00 - 19:00. Al fine di registrare l'insieme delle manovre interagenti ai nodi N1, N5, N9, è stato installato un sistema di acquisizione video, con videocamera digitale opportunamente posizionata. Nel seguito sono riportate le schede descrittive dei nodi oggetto del rilievo. Vengono indicate: denominazione, planimetria, fotografie degli strumenti installati, note sulla posizione (punto di installazione e cono visivo) e le condizioni del rilievo.

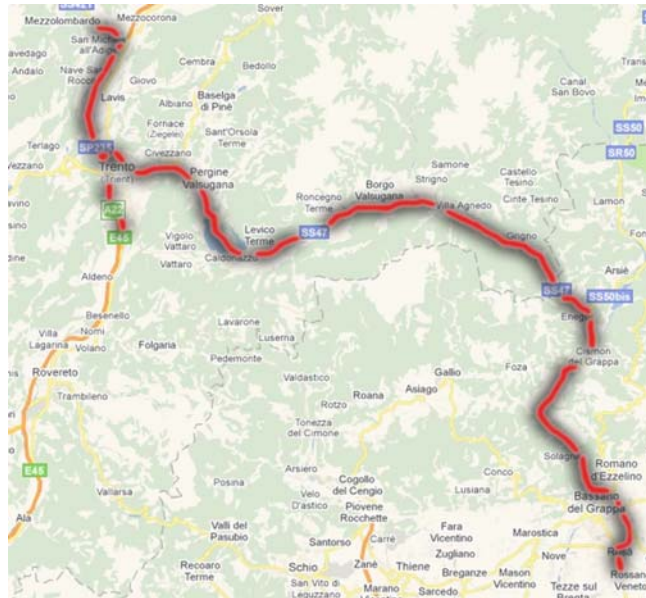

Figura 4 Scheda del Nodo 1. In rosso i coni visivi delle riprese effettuate.

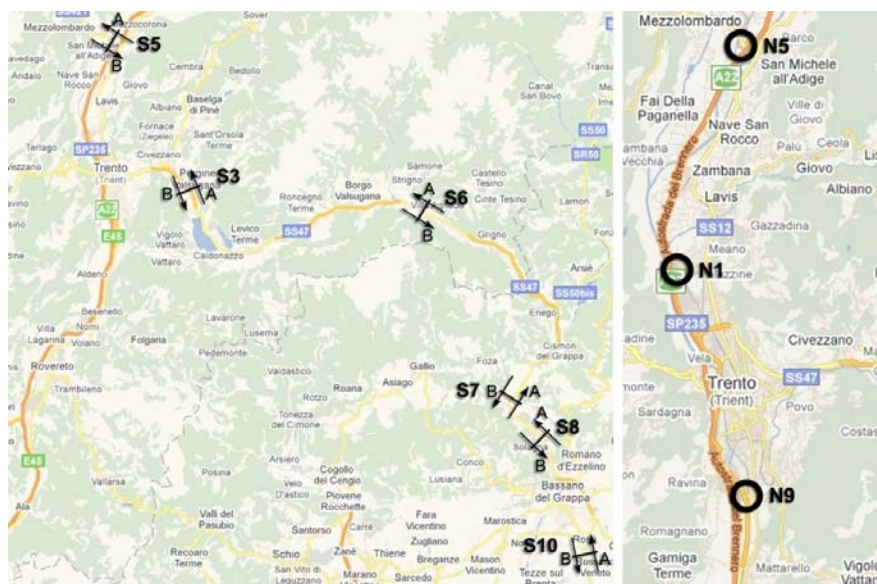

Figura 5 Scheda del Nodo 5. In rosso i coni visivi delle riprese effettuate.



Figura 6 Scheda del Nodo 9. In rosso i coni visivi delle riprese effettuate.

L'osservazione delle correnti veicolari in transito, in corrispondenza delle sezioni stradali, è avvenuta avvalendosi di strumenti radar posizionati lato strada. È stato effettuato un rilievo continuo (singolo passaggio) finalizzato alla determinazione dei volumi orari classificati (autovetture, veicoli commerciali leggeri, veicoli pesanti/bus) distinti per direzione di marcia; l'elaborazione dei dati ha permesso di determinare i volumi orari associati a ciascuna classe veicolare. Seguono le schede descrittive delle sezioni oggetto del rilievo. Vengono indicate: denominazione, planimetria, fotografie degli strumenti installati, note sulla posizione e le condizioni del rilievo.



Figura 7 . Scheda della Sezione 3. Planimetria e viste degli strumenti installati



Figura 8 - Scheda della Sezione 5. Planimetria e viste degli strumenti installati



Figura 9 Scheda della Sezione 6. Planimetria e vista dello strumento installato per la direzione A

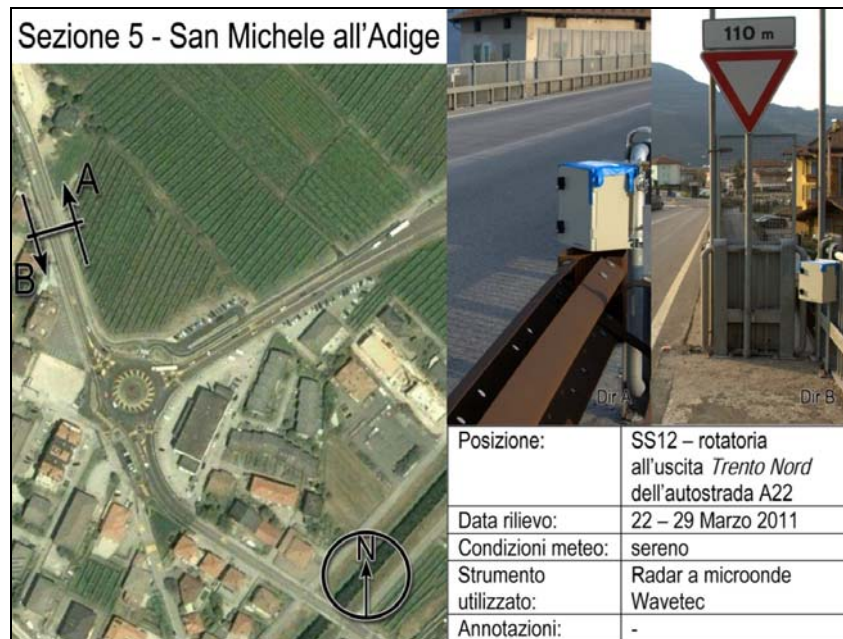

Figura 10 Scheda della Sezione 7. Planimetria e viste della postazione fissa della Provincia di Vicenza



Figura 11 Scheda della Sezione 8. Planimetria e viste degli strumenti installati



Figura 12 Scheda della Sezione 7. Planimetria e viste della postazione fissa della Provincia di Vicenza

SS 47 - Pergine Valsugana

direzione A - Trento

06/04/2011

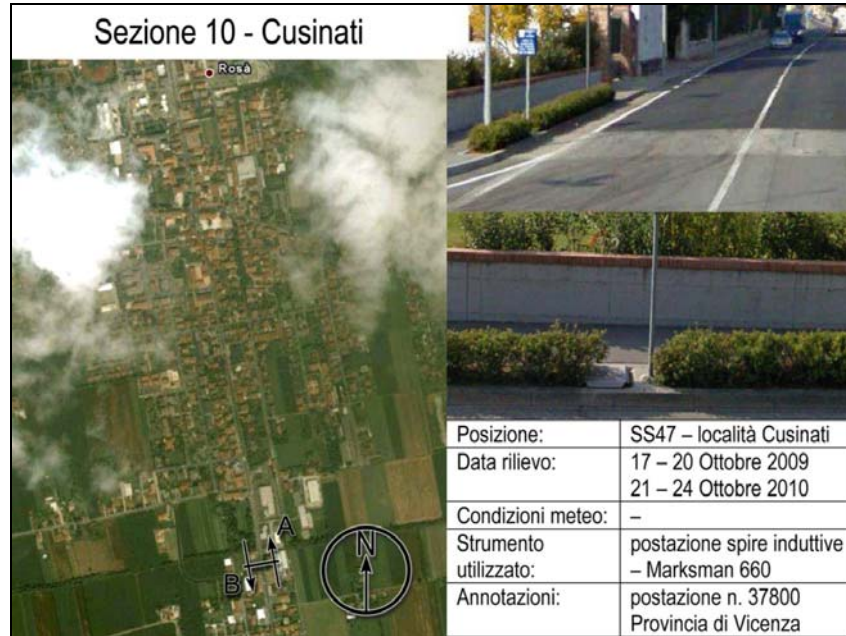
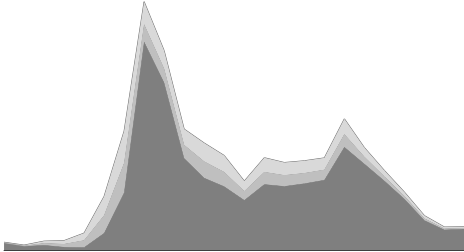

Rilievi giornalieri

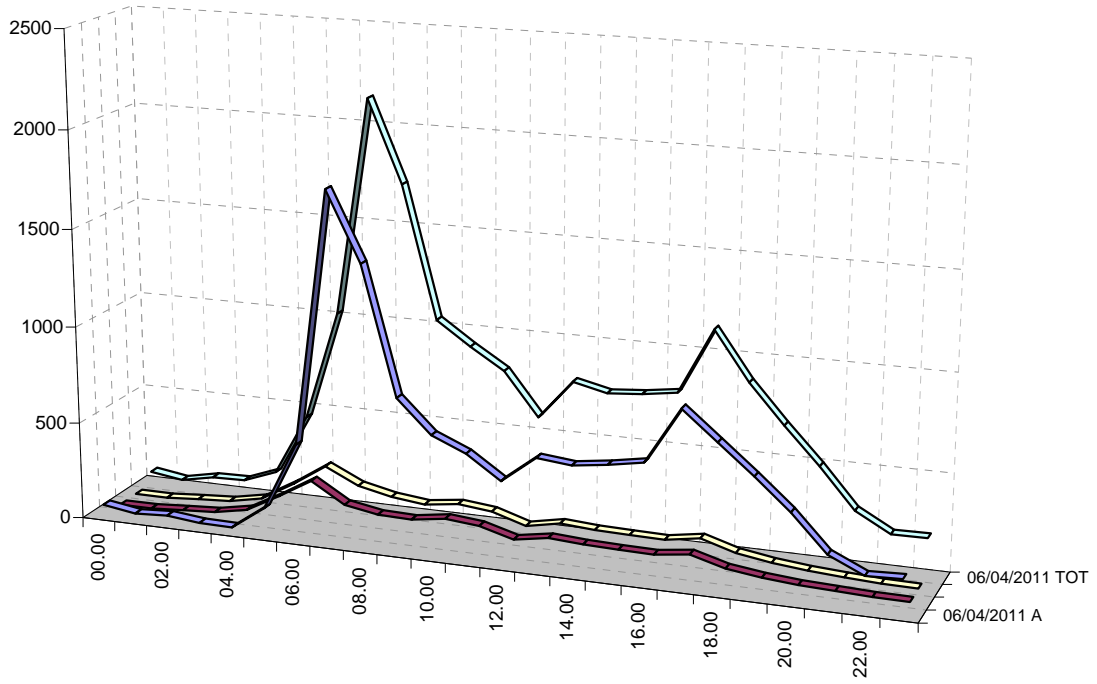

— 06/04/2011 A — 06/04/2011 CL — 06/04/2011 CP — 06/04/2011 TOT

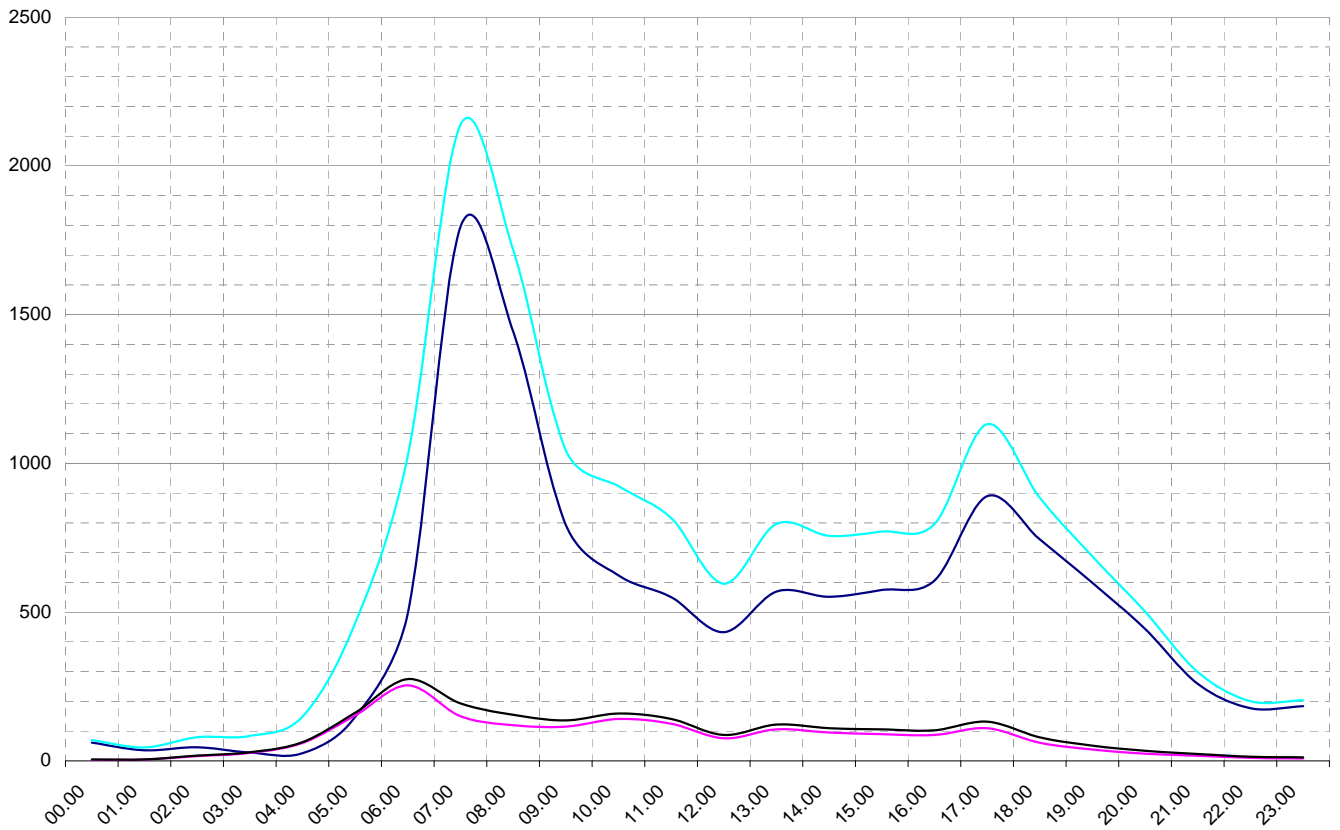

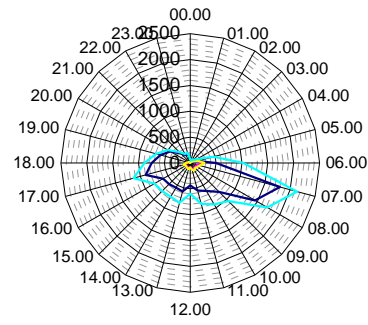
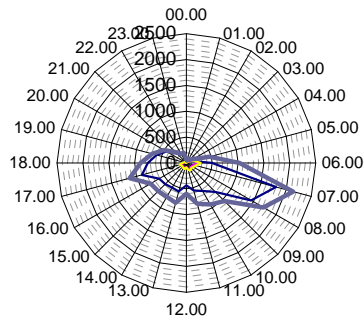

Valori medi autovetture, commerciali leggeri e commerciali pesanti

Rilevi giornalieri

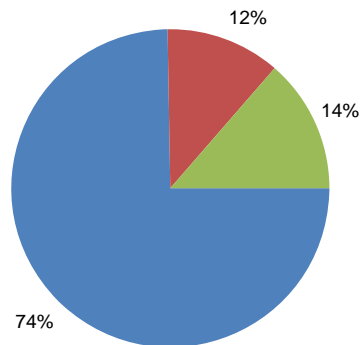
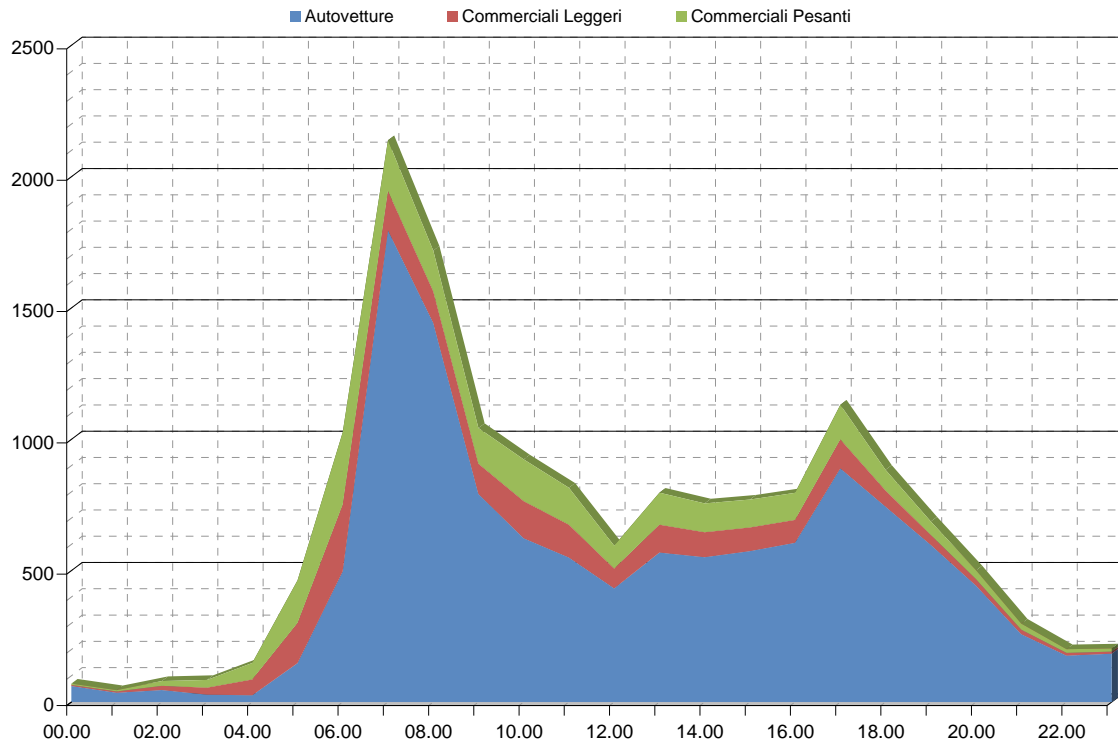

■ Autovetture
 ■ Commerciali Leggeri
 ■ Commerciali Pesanti

Automezzi 00.00 - 24.00:	16182
Autovetture	12076
Commerciali Leggeri	1892
Commerciali Pesanti	2214
Automezzi 08.00 - 20.00:	10921
Autovetture	8376
Commerciali Leggeri	1164
Commerciali Pesanti	1381

direzione A - Trento

Media diurna oraria (8 - 20)

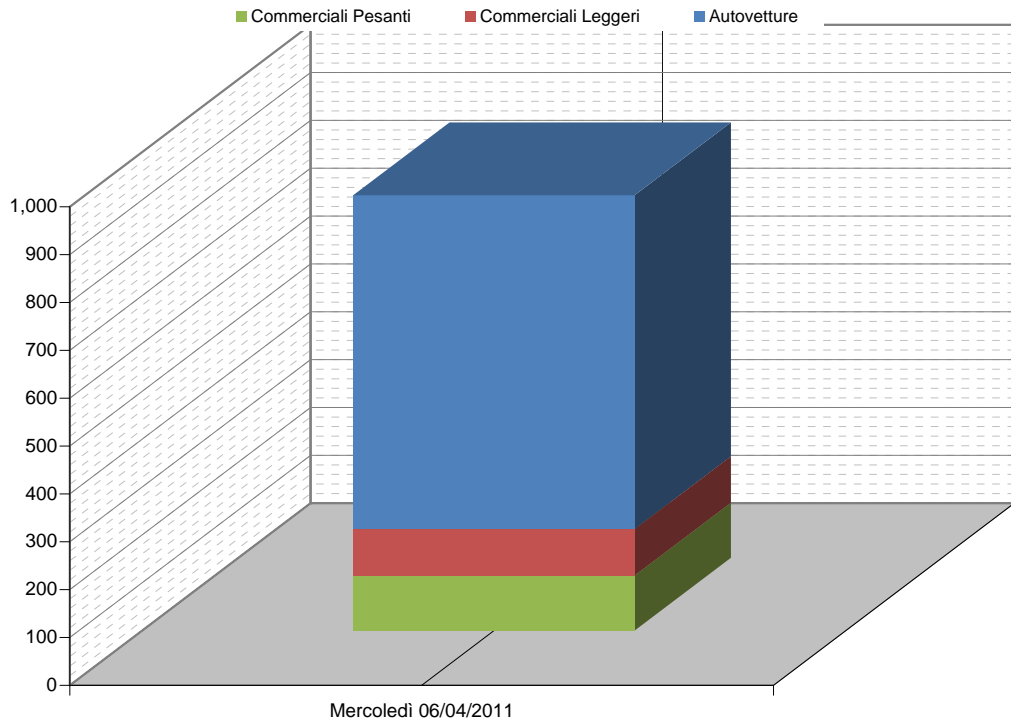

**Mercoledì
06/04/2011**

Autovetture	698						
Commerciali Leggeri	97						
Commerciali Pesanti	115						
Automezzi	910						

Media notturna oraria (20 - 8)

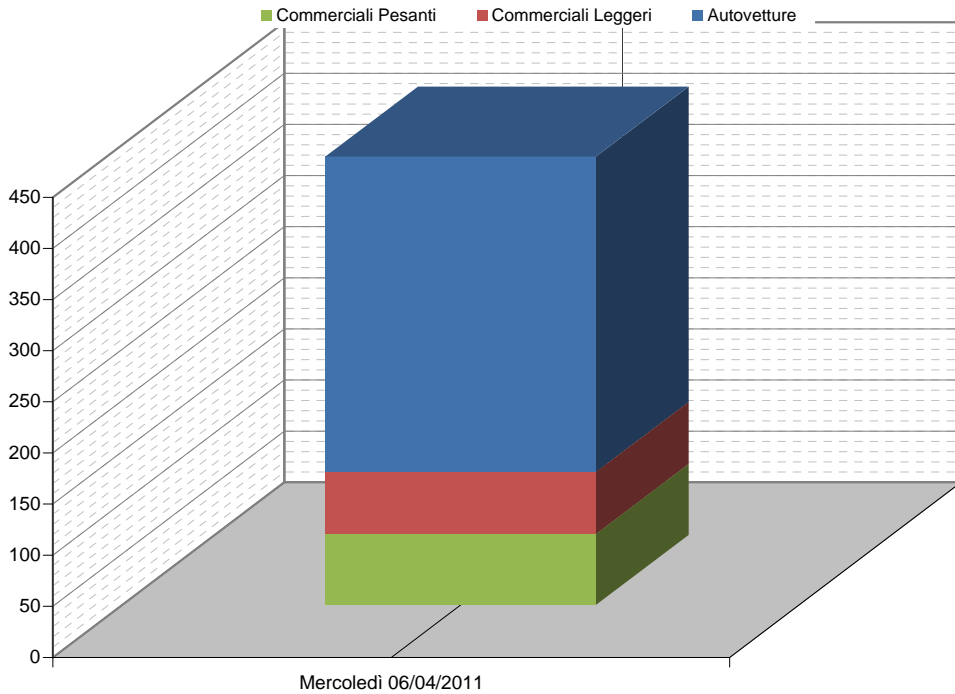

**Mercoledì
06/04/2011**

Autovetture	308						
Commerciali Leggeri	61						
Commerciali Pesanti	69						
Automezzi	438						

SS 47 - Pergine Valsugana

direzione B - Padova

23/03/2011 - 29/03/2011

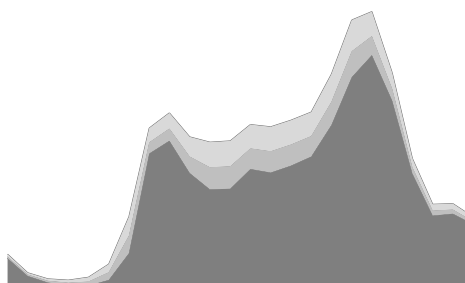

direzione B - Padova

	Media				Lunedì 28/03/2011				Martedì 29/03/2011				Mercoledì 23/03/2011			
	A	CL	CP	TOT	A	CL	CP	TOT	A	CL	CP	TOT	A	CL	CP	TOT
00.00	149	8	12	169	129	7	10	146	111	6	9	126	192	11	15	218
01.00	58	7	9	75	42	5	7	54	56	7	9	72	72	9	11	92
02.00	25	9	10	43	22	8	9	39	19	7	7	33	18	6	7	31
03.00	12	12	13	37	12	12	12	36	8	9	9	26	14	14	15	43
04.00	9	21	22	51	7	18	19	44	9	18	19	46	9	21	22	52
05.00	38	39	41	118	32	34	36	102	41	42	44	127	43	44	47	134
06.00	174	89	97	360	166	85	92	343	146	75	81	302	185	94	102	381
07.00	683	57	73	813	641	53	69	763	737	61	79	877	645	54	69	768
08.00	748	62	80	891	729	61	78	868	753	63	81	897	723	60	77	860
09.00	583	84	100	768	577	83	99	759	610	88	104	802	589	85	101	775
10.00	500	113	128	741	508	115	130	753	509	115	130	754	491	111	125	727
11.00	503	115	129	747	460	105	118	683	513	117	132	762	463	105	119	687
12.00	603	106	122	831	558	98	113	769	595	104	120	819	557	97	113	767
13.00	586	109	125	820	550	102	118	770	559	104	119	782	539	100	115	754
14.00	621	107	124	853	510	88	102	700	563	97	113	773	646	112	129	887
15.00	668	104	123	895	544	85	100	729	645	101	119	865	653	102	120	875
16.00	828	119	141	1088	762	110	130	1002	756	108	128	992	845	121	144	1110
17.00	1073	132	159	1364	1059	131	157	1347	1077	133	160	1370	1117	138	166	1421
18.00	1185	97	125	1408	1053	86	111	1250	1201	98	127	1426	1205	99	127	1431
19.00	953	60	82	1095	890	56	77	1023	890	56	77	1023	962	61	83	1106
20.00	581	32	45	658	529	29	41	599	559	31	43	633	571	31	44	646
21.00	367	25	33	424	333	22	30	385	330	22	30	382	365	25	33	423
22.00	376	21	30	428	306	17	24	347	325	18	26	369	351	20	28	399
23.00	323	15	22	359	219	10	15	244	307	14	21	342	329	15	22	366
00-24	11647	1544	1845	15036	10637	1420	1697	13754	11316	1494	1787	14597	11584	1535	1834	14953
08-20	8852	1209	1439	11500	8200	1120	1333	10653	8670	1184	1410	11264	8789	1191	1419	11399

A - Autovetture
CL - Commerciali Leggeri
CP - Commerciali Pesanti

	Giovedì 24/03/2011				Venerdì 25/03/2011				Sabato 26/03/2011				Domenica 27/03/2011			
	A	CL	CP	TOT	A	CL	CP	TOT	A	CL	CP	TOT	A	CL	CP	TOT
00.00	165	9	13	187	148	8	12	168	293	37	16	347	294	15	0	310
01.00	60	8	9	77	62	8	9	79	124	3	12	139	192	12	8	213
02.00	35	12	13	60	32	11	12	55	85	4	12	101	189	16	8	213
03.00	11	12	13	36	13	14	15	42	29	8	8	46	124	6	0	130
04.00	8	20	21	49	11	26	28	65	17	8	2	27	58	13	6	77
05.00	39	41	43	123	34	35	37	106	54	15	15	84	81	0	0	81
06.00	175	90	97	362	200	103	111	414	181	32	48	260	98	9	0	107
07.00	680	57	73	810	713	59	76	848	320	73	111	503	159	21	14	194
08.00	751	62	80	893	786	66	84	936	523	121	73	717	289	22	3	314
09.00	572	83	98	753	569	83	98	750	581	69	85	735	360	25	8	393
10.00	498	112	127	737	495	112	127	734	577	85	70	732	487	20	7	513
11.00	510	116	131	757	570	130	147	847	534	79	65	678	541	33	0	574
12.00	662	116	134	912	646	113	131	890	555	51	59	665	563	33	4	601
13.00	601	112	129	842	678	126	145	949	570	45	73	689	484	17	0	501
14.00	692	120	139	951	694	120	139	953	749	79	37	865	807	30	15	853
15.00	727	114	134	975	768	120	141	1029	670	68	50	788	848	18	6	873
16.00	908	130	154	1192	872	125	148	1145	692	44	17	754	743	20	2	766
17.00	912	112	135	1159	1200	148	178	1526	817	65	22	903	852	37	5	893
18.00	1289	105	136	1530	1179	97	125	1401	723	61	33	817	991	11	8	1010
19.00	1006	63	86	1155	1016	64	87	1167	839	36	26	901	748	31	4	783
20.00	592	32	46	670	654	36	51	741	672	50	13	735	506	29	0	535
21.00	337	23	30	390	469	32	42	543	476	31	6	512	602	8	12	623
22.00	389	22	31	442	511	29	41	581	346	17	28	391	357	11	20	388
23.00	299	14	20	333	460	21	31	512	312	53	10	375	234	12	18	264
00-24	11918	1585	1892	15395	12780	1686	2015	16481	10741	1132	889	12763	10608	449	149	11206
08-20	9128	1245	1483	11856	9474	1304	1550	12328	7831	802	610	9243	7714	296	63	8073

Rilievi giornalieri

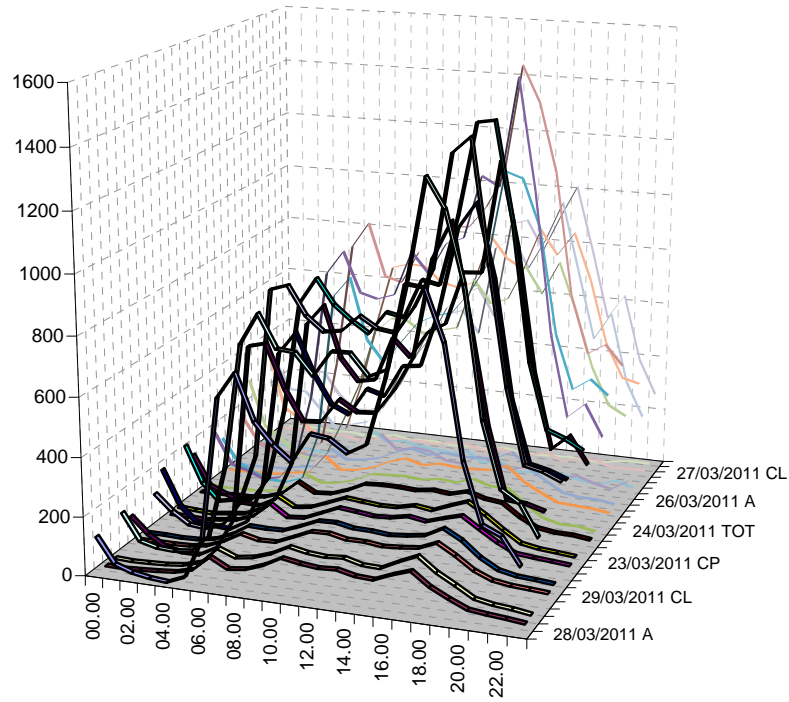

- | | | | | |
|------------------|------------------|------------------|------------------|------------------|
| — 28/03/2011 A | — 28/03/2011 CL | — 28/03/2011 CP | — 28/03/2011 TOT | — 29/03/2011 A |
| — 29/03/2011 CL | — 29/03/2011 CP | — 29/03/2011 TOT | — 23/03/2011 A | — 23/03/2011 CL |
| — 23/03/2011 CP | — 23/03/2011 TOT | — 24/03/2011 A | — 24/03/2011 CL | — 24/03/2011 CP |
| — 24/03/2011 TOT | — 25/03/2011 A | — 25/03/2011 CL | — 25/03/2011 CP | — 25/03/2011 TOT |
| — 26/03/2011 A | — 26/03/2011 CL | — 26/03/2011 CP | — 26/03/2011 TOT | — 27/03/2011 A |
| — 27/03/2011 CL | — 27/03/2011 CP | — 27/03/2011 TOT | | |

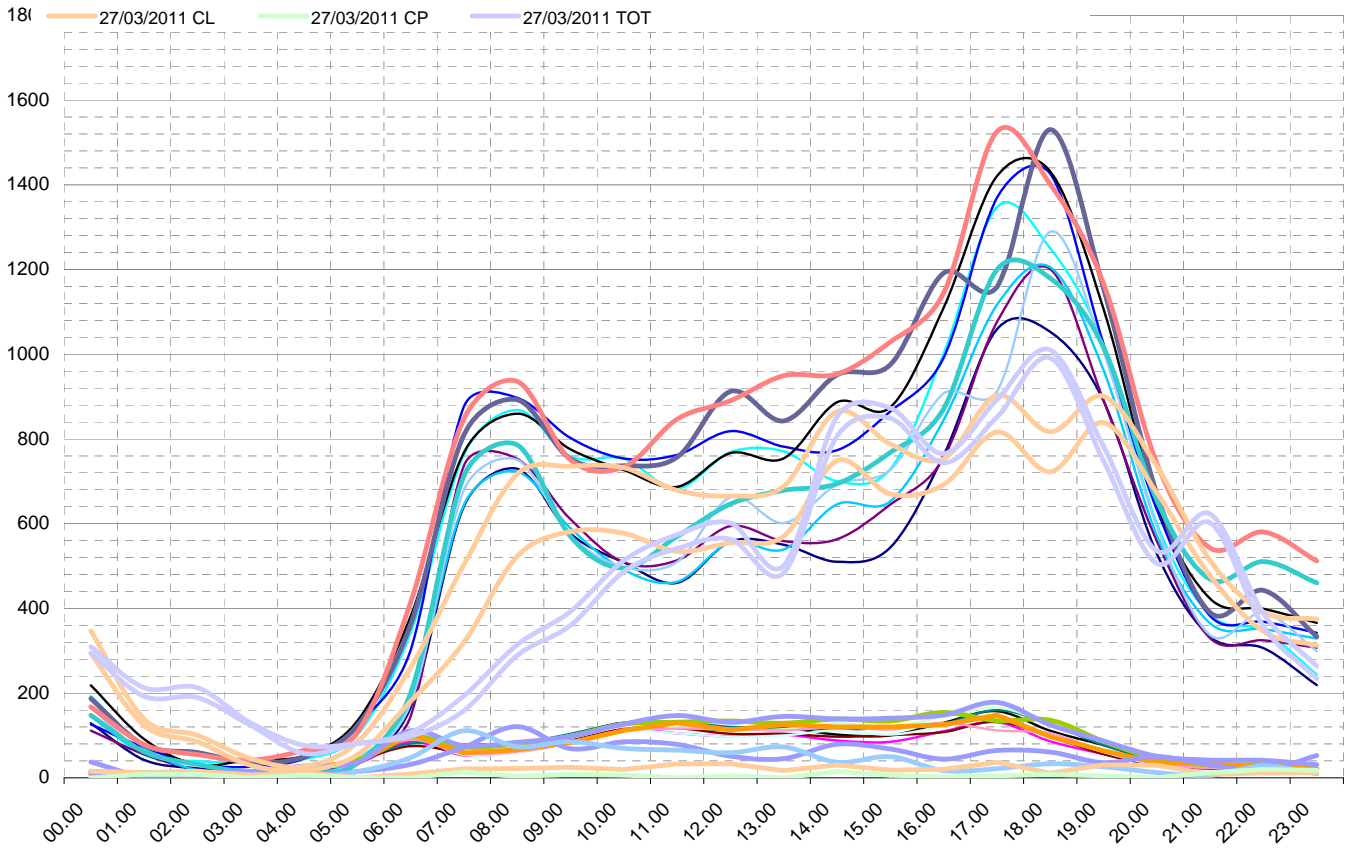

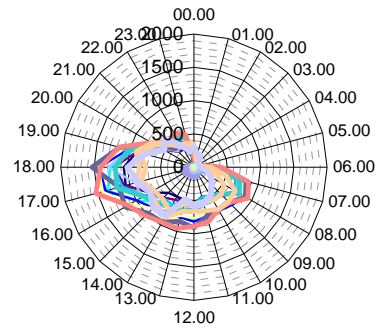
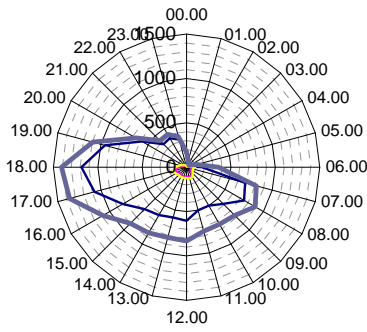

Valori medi autovetture, commerciali leggeri e commerciali pesanti

Rilievi giornalieri

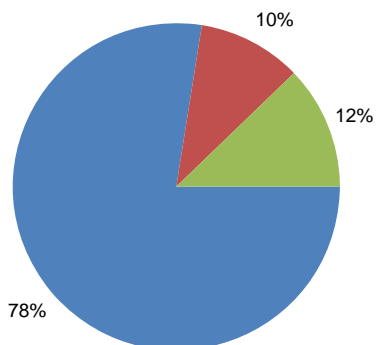
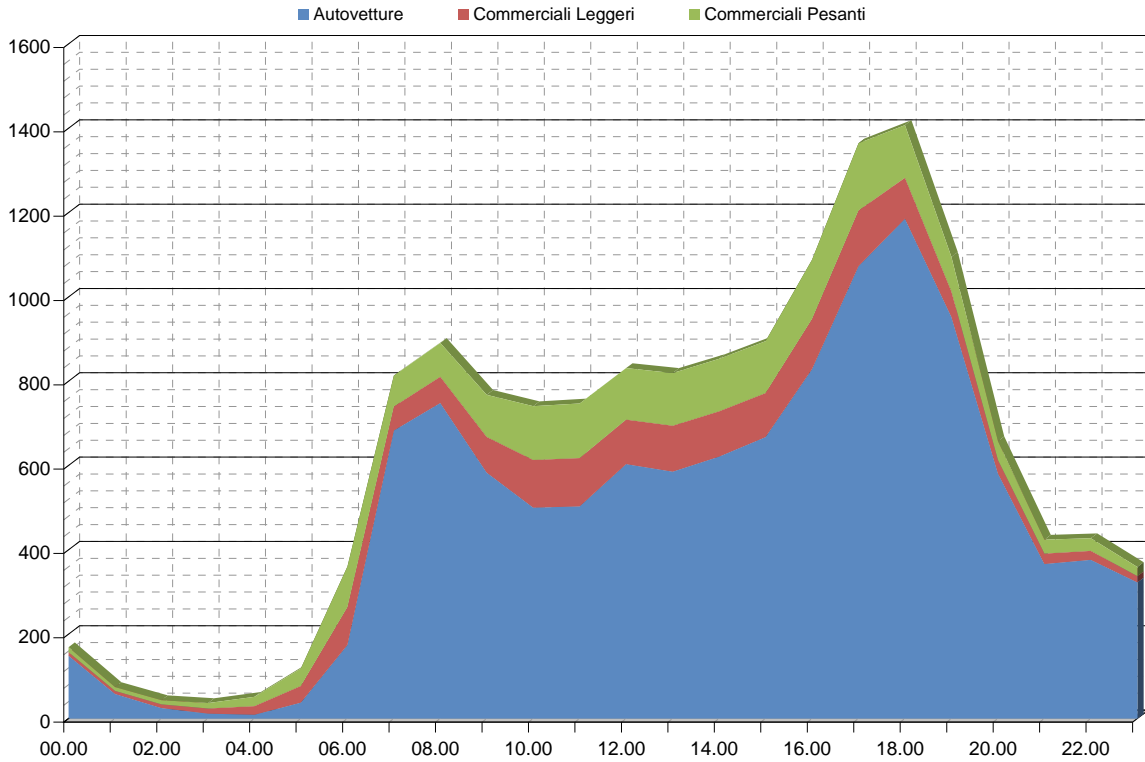

■ Autovetture
 ■ Commerciali Leggeri
 ■ Commerciali Pesanti

Automezzi 00.00 - 24.00:	15036
Autovetture	11647
Commerciali Leggeri	1544
Commerciali Pesanti	1845

Automezzi 08.00 - 20.00:	11500
Autovetture	8852
Commerciali Leggeri	1209
Commerciali Pesanti	1439

Media diurna oraria (8 - 20)

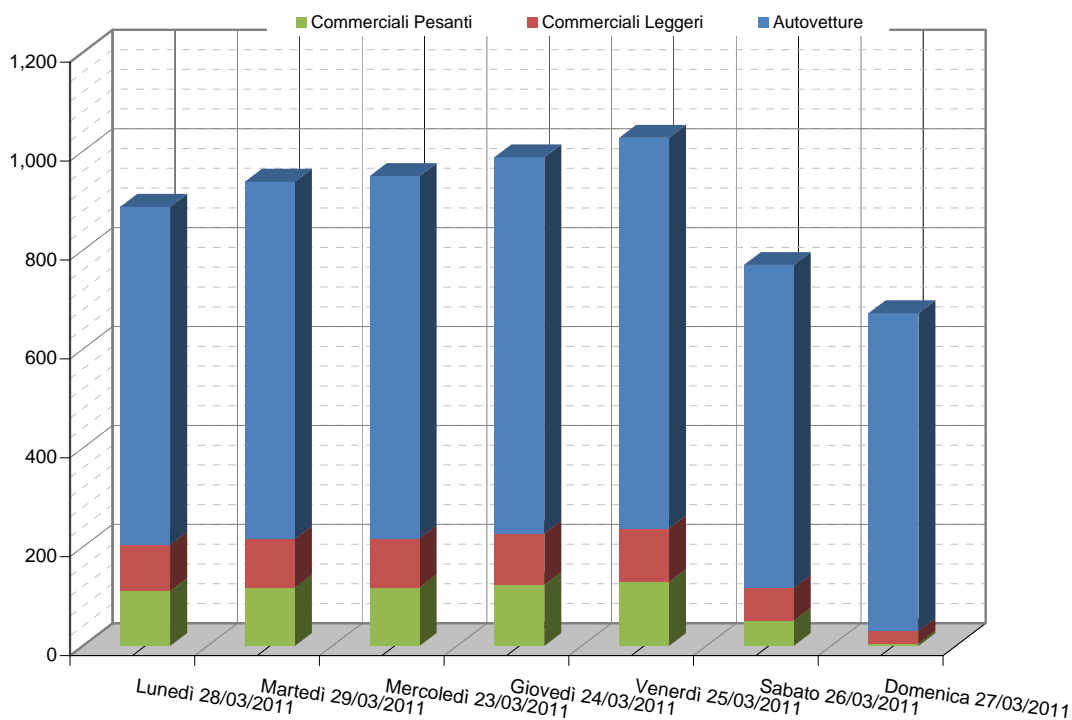

	Lunedì 28/03/2011	Martedì 29/03/2011	Mercoledì 23/03/2011	Giovedì 24/03/2011	Venerdì 25/03/2011	Sabato 26/03/2011	Domenica 27/03/2011
Autovetture	683	723	732	761	789	653	643
Commerciali Leggeri	93	99	99	104	109	67	25
Commerciali Pesanti	111	118	118	124	129	51	5
Automezzi	888	939	950	988	1,027	770	673

Media notturna oraria (20 - 8)

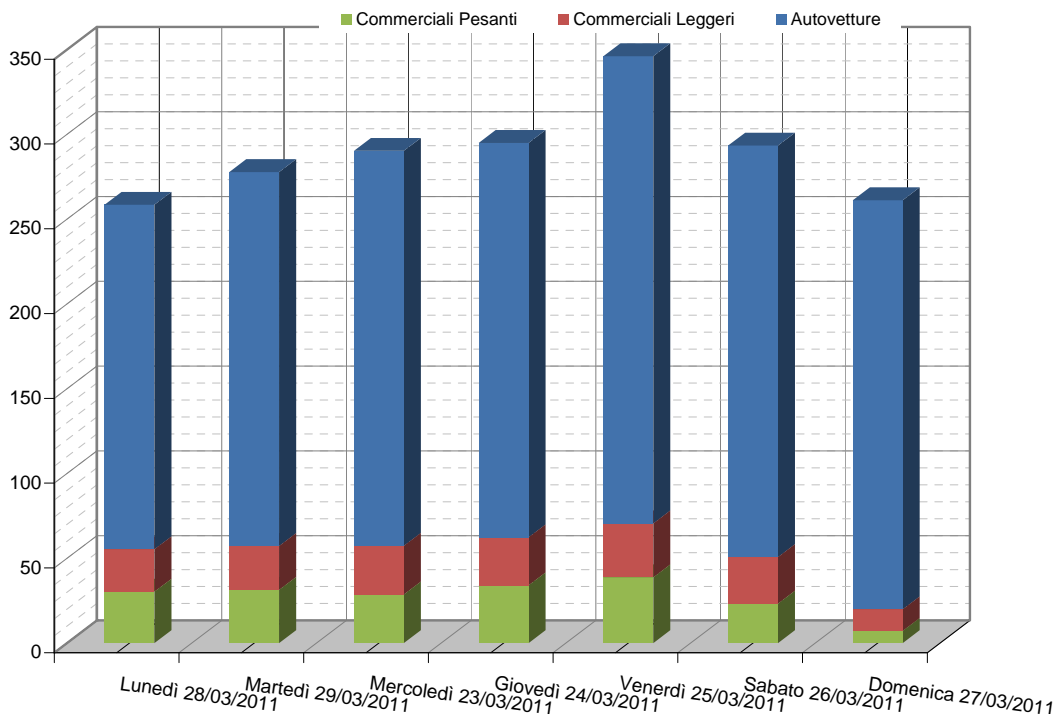

	Lunedì 28/03/2011	Martedì 29/03/2011	Mercoledì 23/03/2011	Giovedì 24/03/2011	Venerdì 25/03/2011	Sabato 26/03/2011	Domenica 27/03/2011
Autovetture	203	220	233	232	275	243	241
Commerciali Leggeri	25	26	29	28	32	27	13
Commerciali Pesanti	30	31	29	34	39	23	7
Automezzi	258	278	296	295	346	293	261

SS 43 - San Michele all'Adige

direzione A - Mezzolombardo

24/03/2011 - 27/03/2011

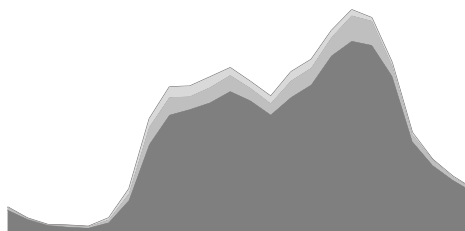

Rilievi giornalieri

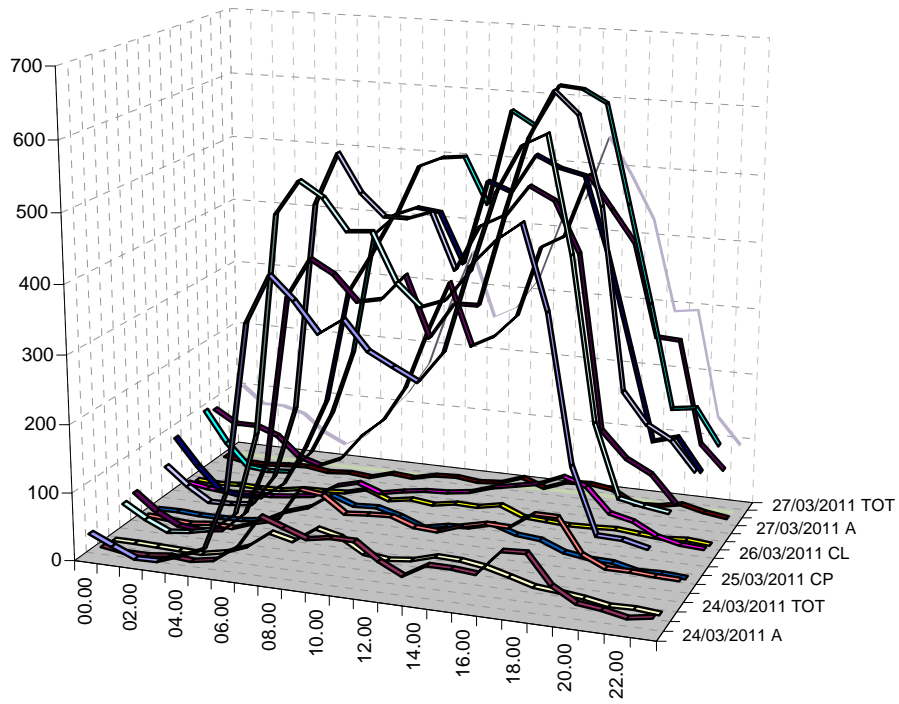

- | | | | | | |
|-----------------|------------------|-----------------|------------------|-----------------|------------------|
| — 24/03/2011 A | — 24/03/2011 CL | — 24/03/2011 CP | — 24/03/2011 TOT | — 25/03/2011 A | — 25/03/2011 CL |
| — 25/03/2011 CP | — 25/03/2011 TOT | — 26/03/2011 A | — 26/03/2011 CL | — 26/03/2011 CP | — 26/03/2011 TOT |
| — 27/03/2011 A | — 27/03/2011 CL | — 27/03/2011 CP | — 27/03/2011 TOT | | |

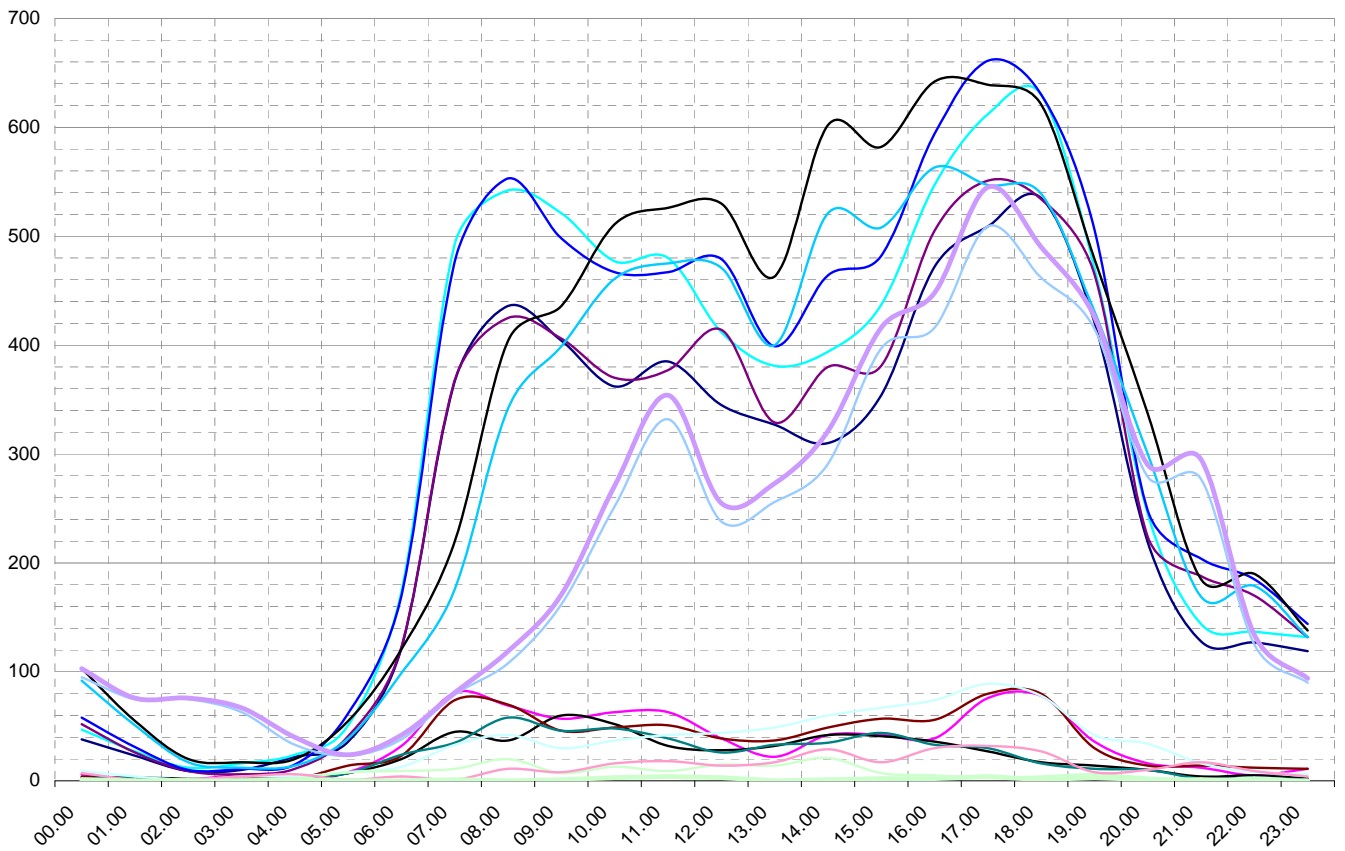

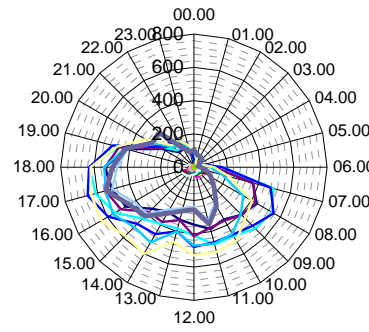
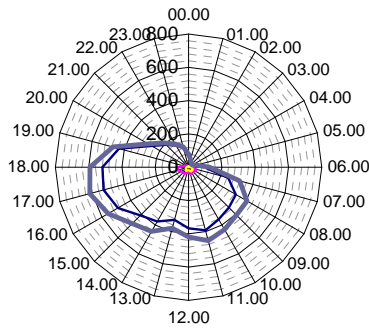

Valori medi autovetture, commerciali leggeri e commerciali pesanti

Rilievi giornalieri

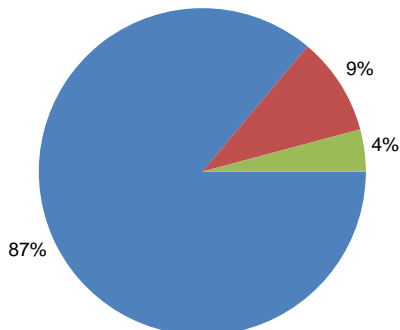
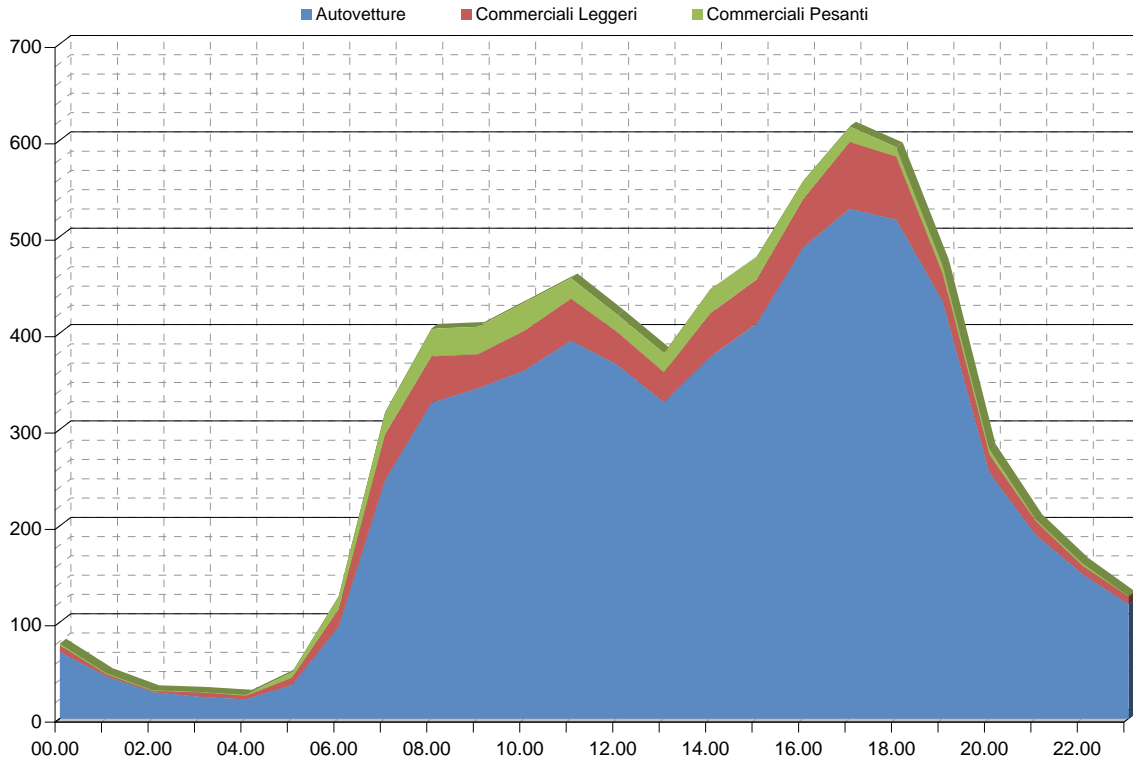

Automezzi 00.00 - 24.00:	7132
Autovetture	6149
Commerciali Leggeri	678
Commerciali Pesanti	306
Automezzi 08.00 - 20.00:	5657
Autovetture	4873
Commerciali Leggeri	538
Commerciali Pesanti	246

- Autovetture
- Commerciali Leggeri
- Commerciali Pesanti

direzione A - Mezzolombardo

Media diurna oraria (8 - 20)

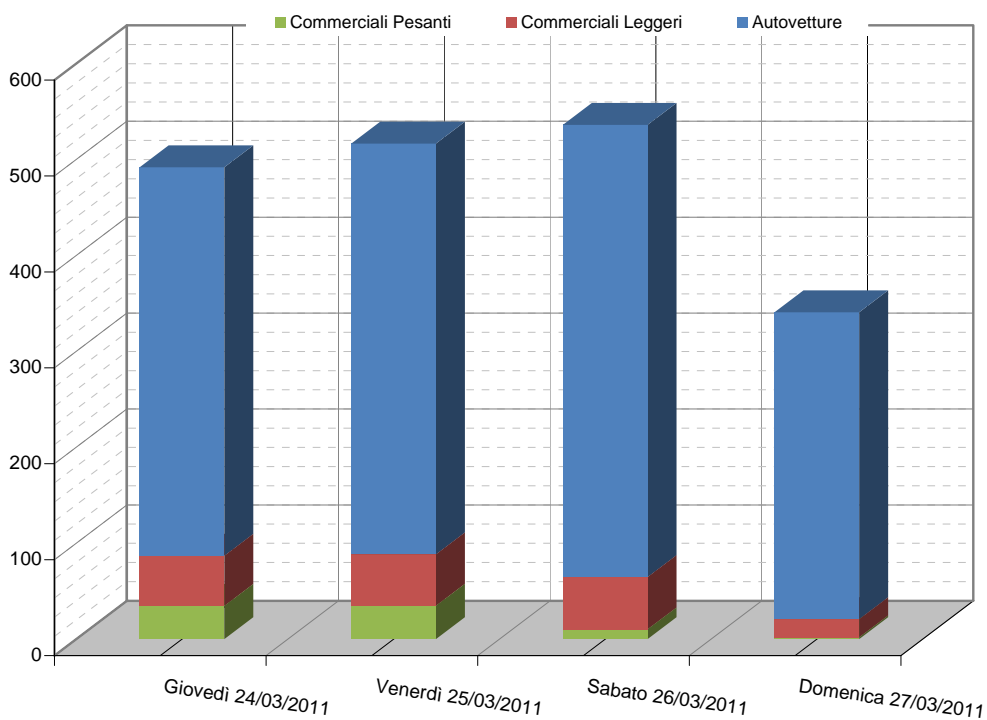

	Giovedì 24/03/2011	Venerdì 25/03/2011	Sabato 26/03/2011	Domenica 27/03/2011
Autovetture	405	428	471	320
Commerciali Leggeri	52	54	55	19
Commerciali Pesanti	35	35	10	2
Automezzi	492	517	536	341

Media notturna oraria (20 - 8)

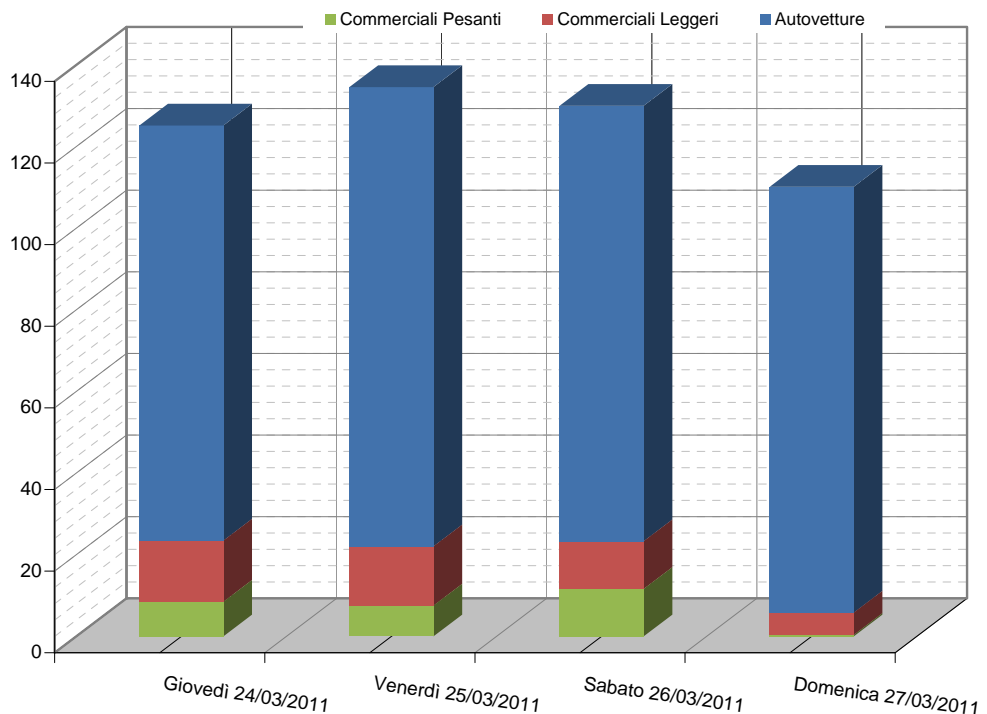

	Giovedì 24/03/2011	Venerdì 25/03/2011	Sabato 26/03/2011	Domenica 27/03/2011
Autovetture	102	113	107	104
Commerciali Leggeri	15	15	12	5
Commerciali Pesanti	9	8	12	0
Automezzi	125	135	122	110

SS 43 - San Michele all'Adige

direzione B - Trento

24/03/2011 - 27/03/2011

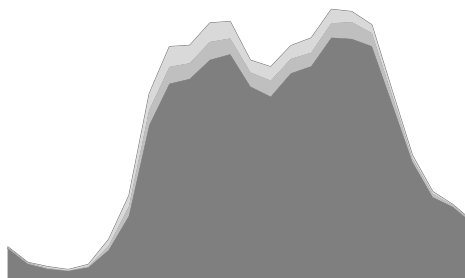

Rilievi giornalieri

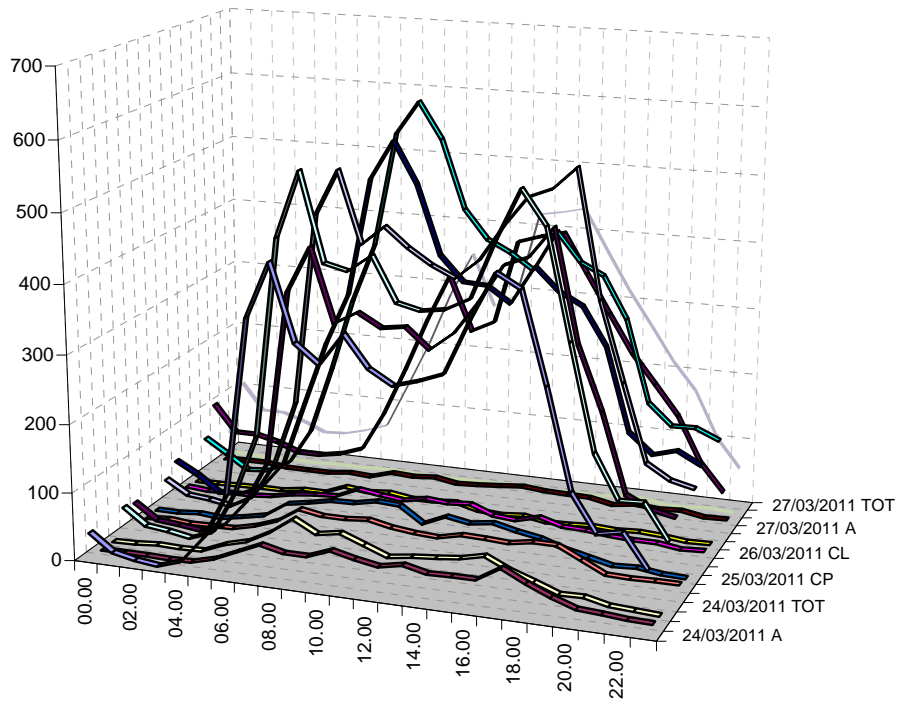

- | | | | | | |
|-----------------|------------------|-----------------|------------------|-----------------|------------------|
| — 24/03/2011 A | — 24/03/2011 CL | — 24/03/2011 CP | — 24/03/2011 TOT | — 25/03/2011 A | — 25/03/2011 CL |
| — 25/03/2011 CP | — 25/03/2011 TOT | — 26/03/2011 A | — 26/03/2011 CL | — 26/03/2011 CP | — 26/03/2011 TOT |
| — 27/03/2011 A | — 27/03/2011 CL | — 27/03/2011 CP | — 27/03/2011 TOT | | |

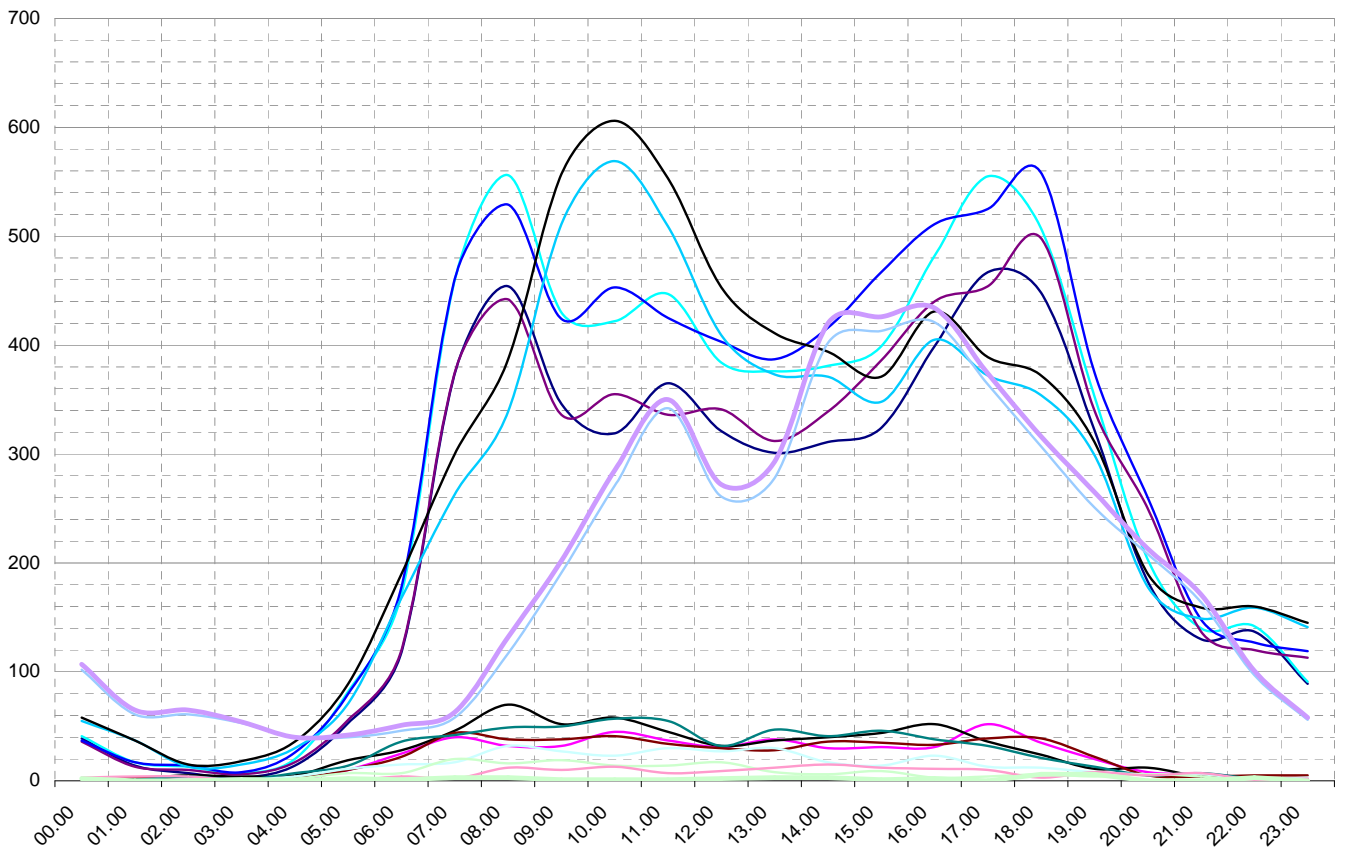

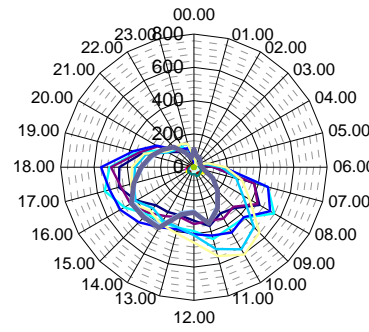
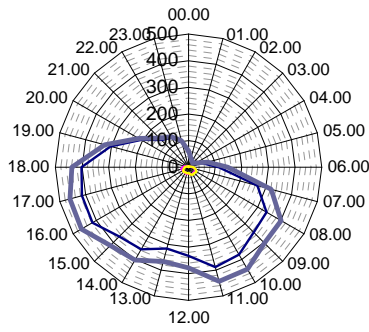

Valori medi autovetture, commerciali leggeri e commerciali pesanti

Rilievi giornalieri

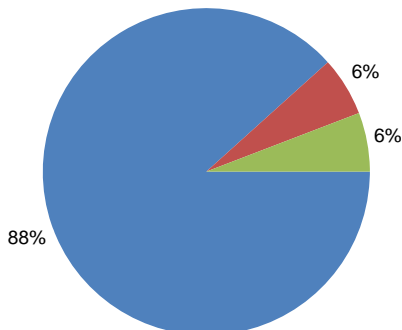
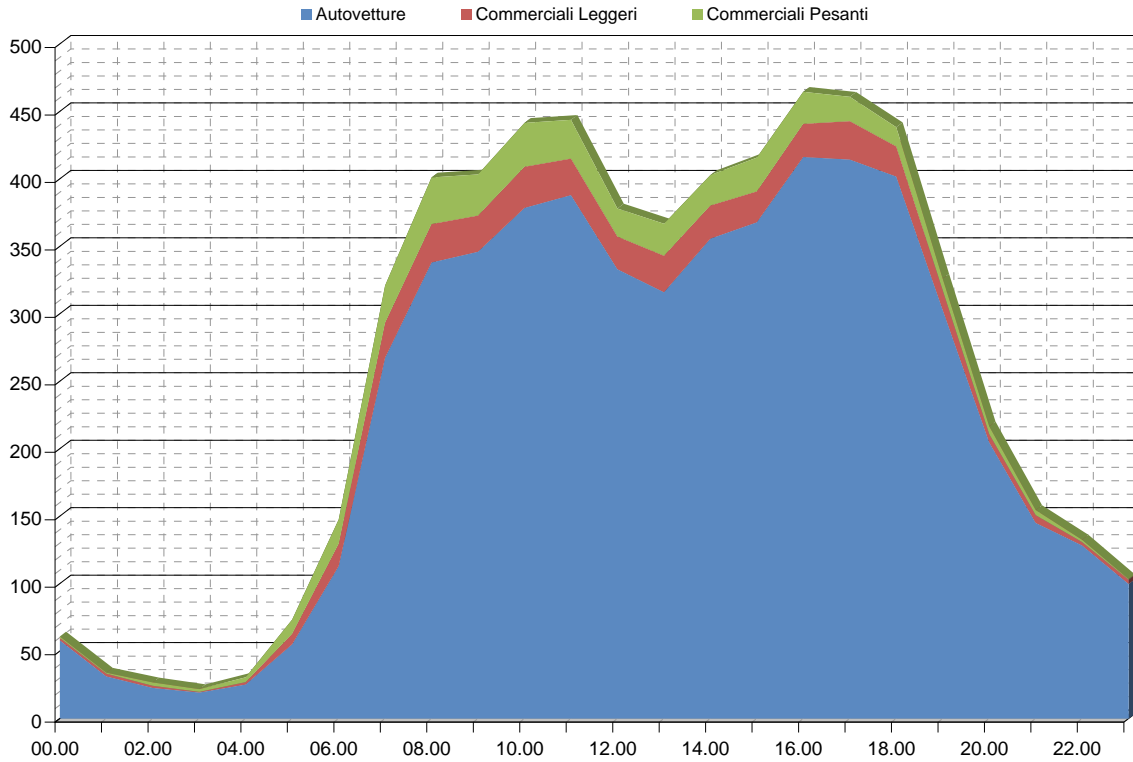

Automezzi 00.00 - 24.00:	6265
Autovetture	5528
Commerciali Leggeri	376
Commerciali Pesanti	361
Automezzi 08.00 - 20.00:	4942
Autovetture	4358
Commerciali Leggeri	301
Commerciali Pesanti	283

- Autovetture
- Commerciali Leggeri
- Commerciali Pesanti

direzione B - Trento

Media diurna oraria (8 - 20)

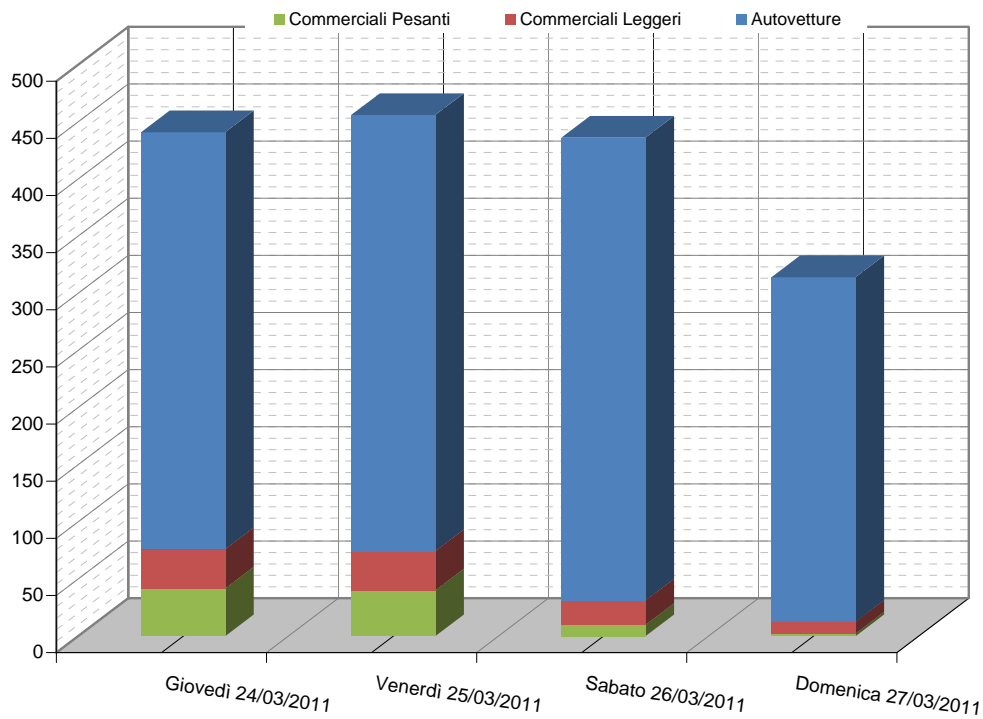

	Giovedì 24/03/2011	Venerdì 25/03/2011	Sabato 26/03/2011	Domenica 27/03/2011		
Autovetture	365	382	405	302		
Commerciali Leggeri	35	34	21	10		
Commerciali Pesanti	42	40	10	2		
Automezzi	441	456	436	314		

Media notturna oraria (20 - 8)

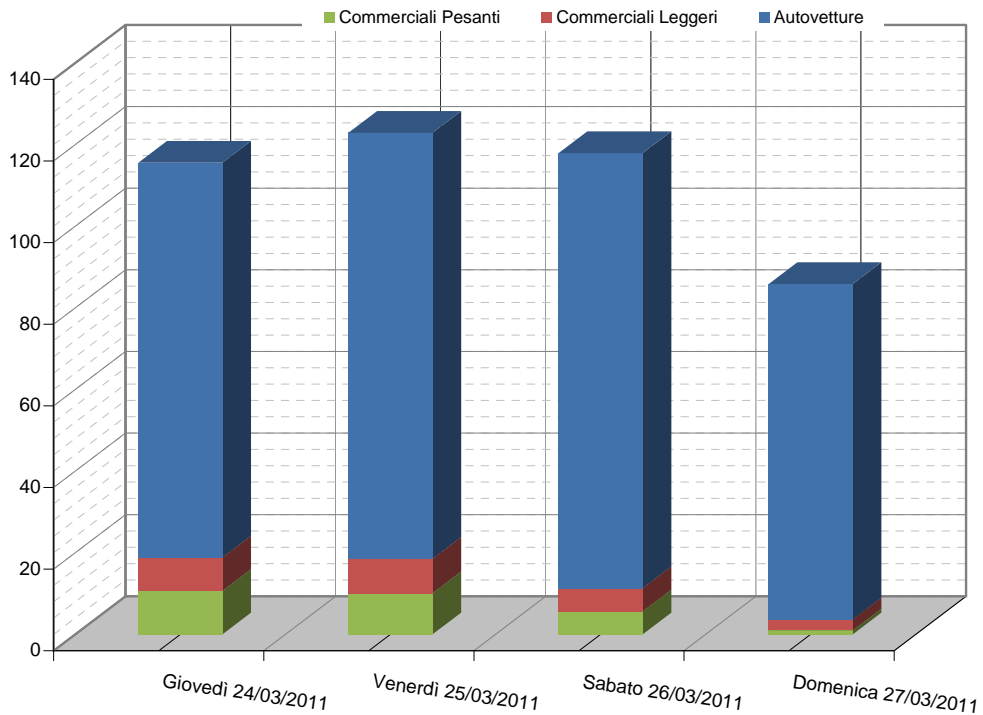

	Giovedì 24/03/2011	Venerdì 25/03/2011	Sabato 26/03/2011	Domenica 27/03/2011		
Autovetture	97	104	107	82		
Commerciali Leggeri	8	8	6	3		
Commerciali Pesanti	11	10	6	1		
Automezzi	116	123	116	86		

SS 47 - Ospedaletto

direzione A - Trento

06/04/2011

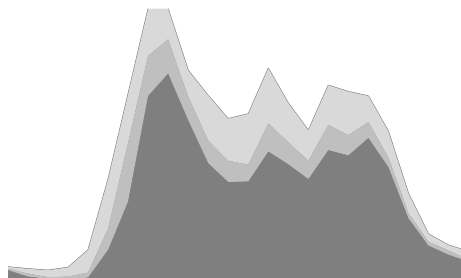

Rilievi giornalieri

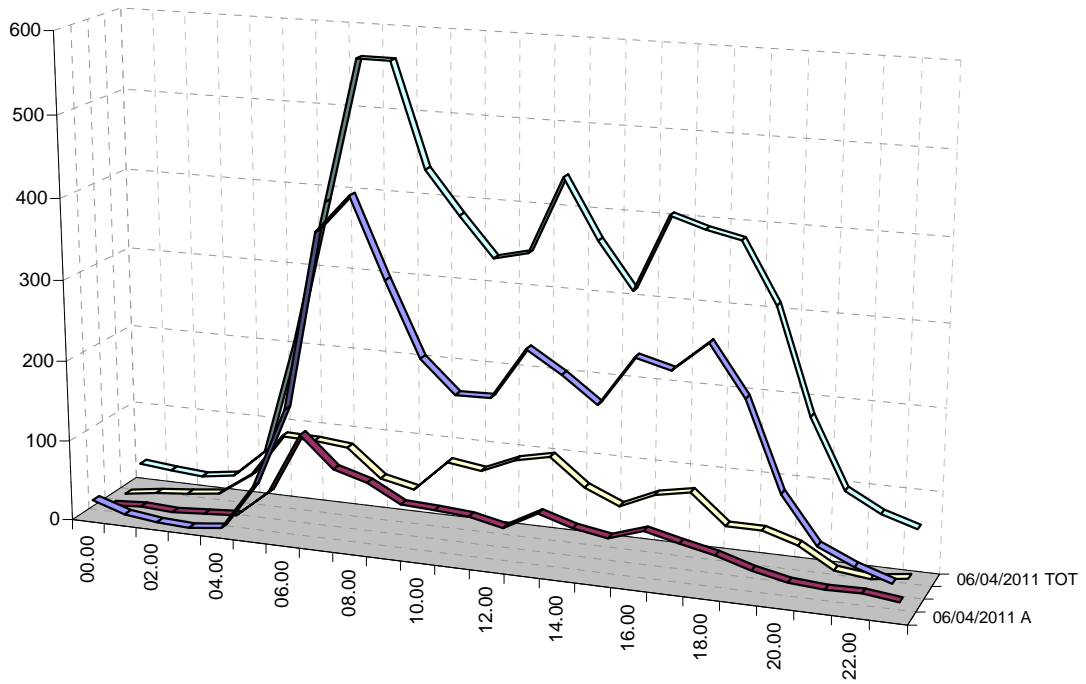

— 06/04/2011 A — 06/04/2011 CL — 06/04/2011 CP — 06/04/2011 TOT

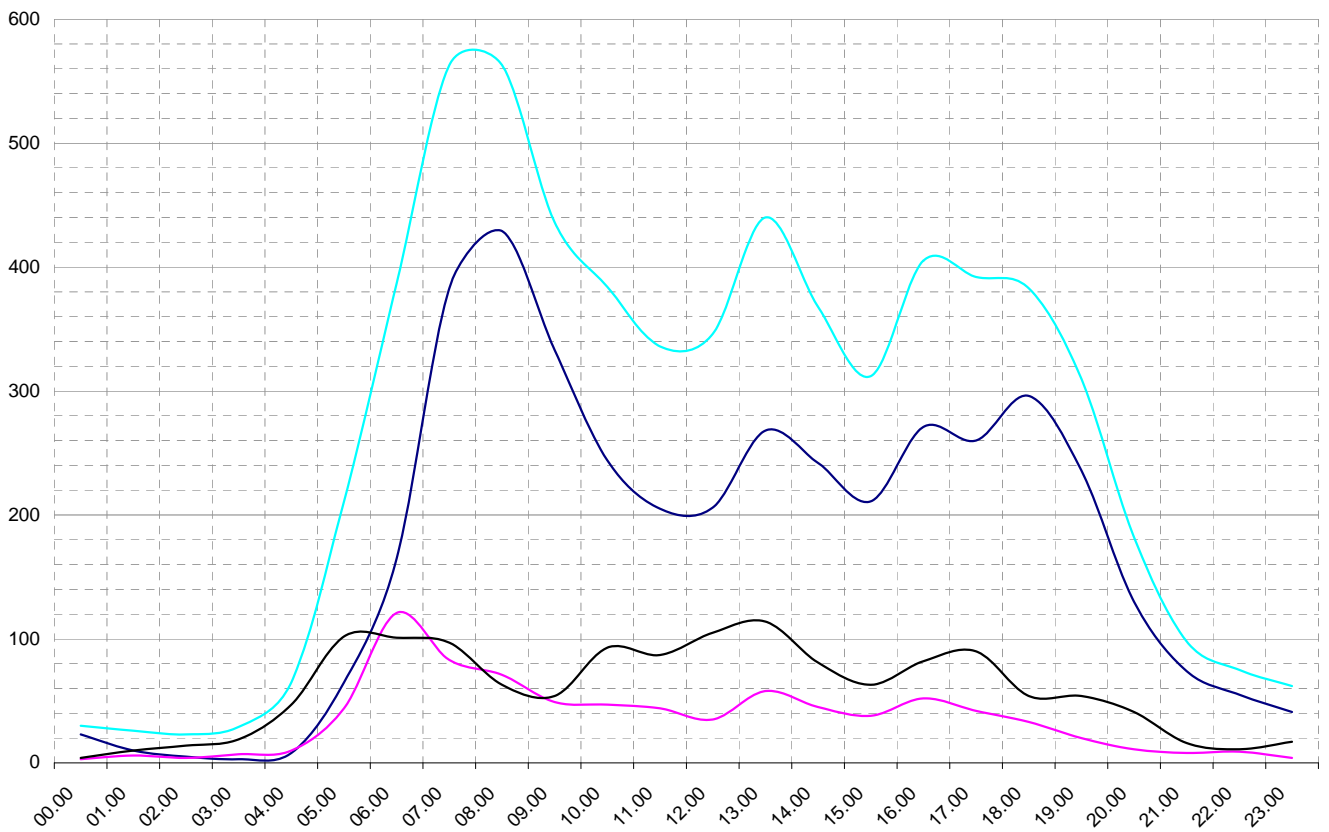

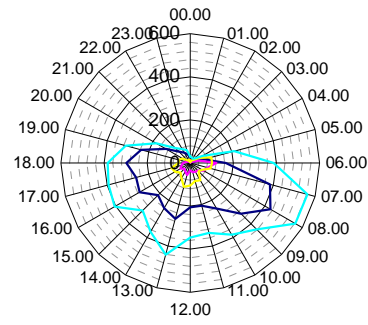
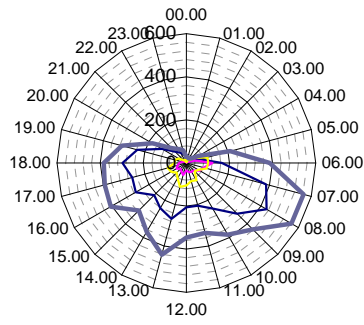

Valori medi autovetture, commerciali leggeri e commerciali pesanti

Rilevi giornalieri

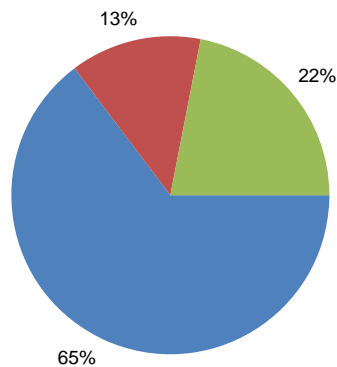
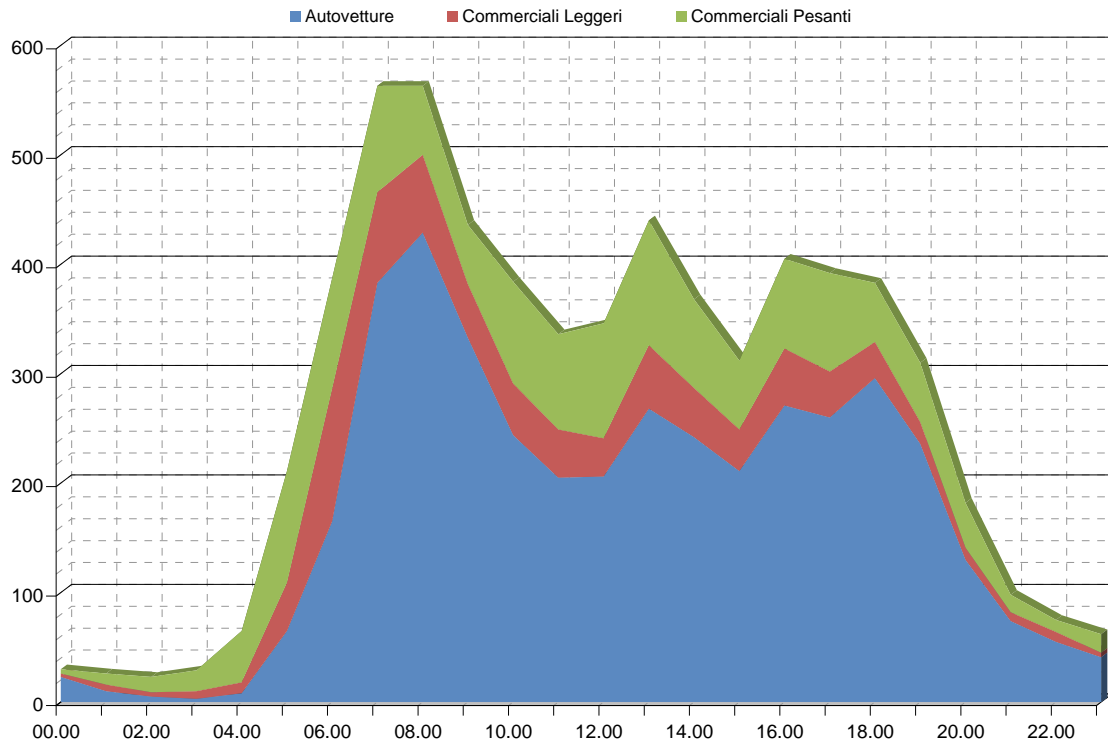

■ Autovetture
 ■ Commerciali Leggeri
 ■ Commerciali Pesanti

Automezzi 00.00 - 24.00:	6426
Autovetture	4163
Commerciali Leggeri	844
Commerciali Pesanti	1419
Automezzi 08.00 - 20.00:	4675
Autovetture	3201
Commerciali Leggeri	534
Commerciali Pesanti	940

direzione A - Trento

Media diurna oraria (8 - 20)

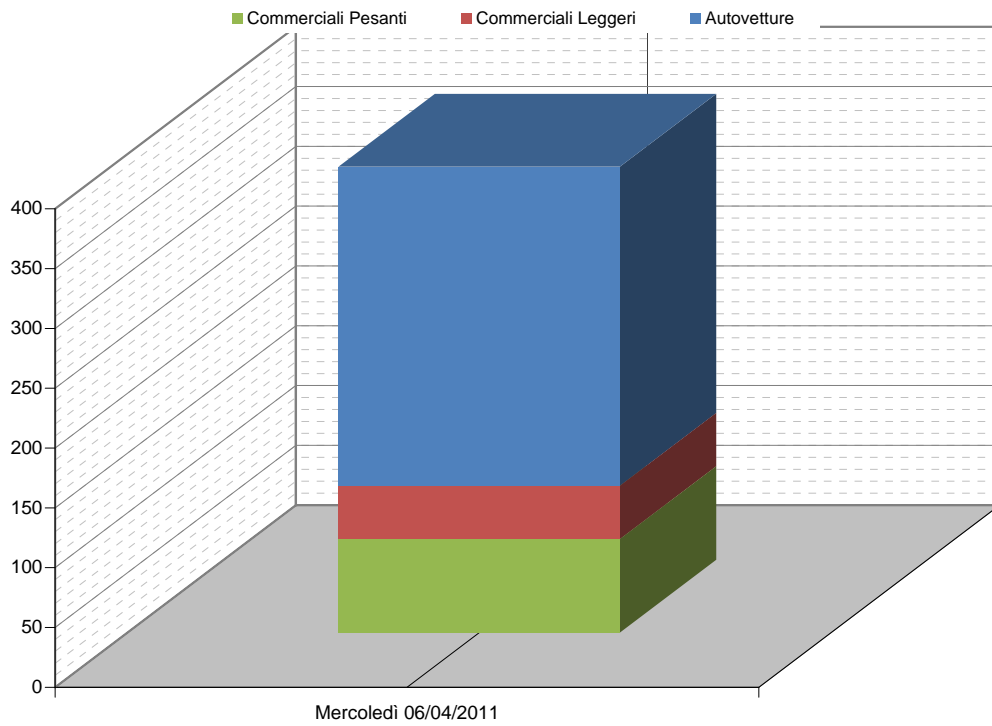

**Mercoledì
06/04/2011**

Autovetture	267						
Commerciali Leggeri	45						
Commerciali Pesanti	78						
Automezzi	390						

Media notturna oraria (20 - 8)

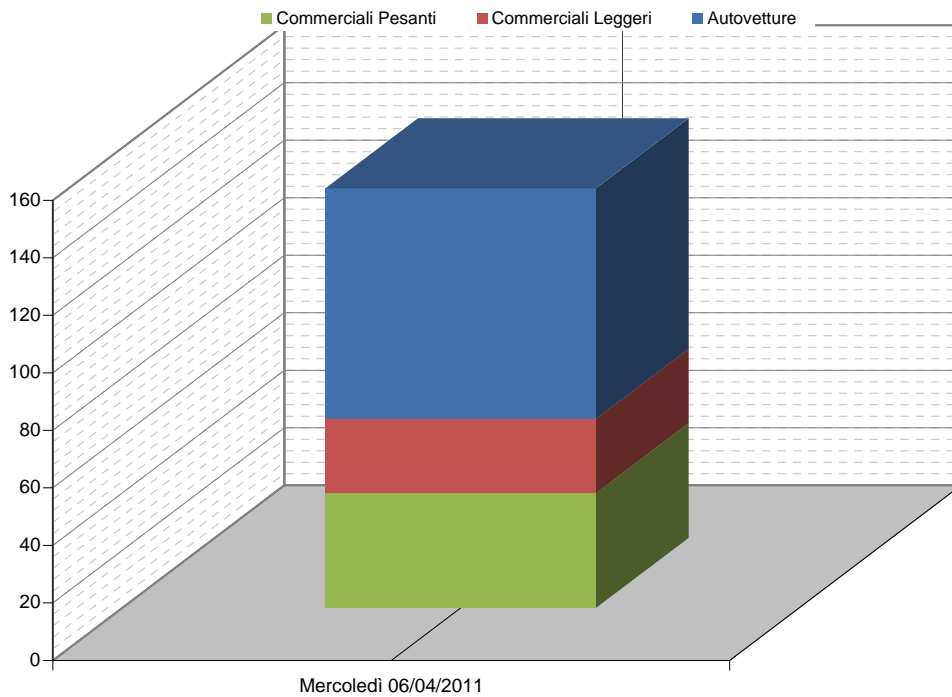

**Mercoledì
06/04/2011**

Autovetture	80						
Commerciali Leggeri	26						
Commerciali Pesanti	40						
Automezzi	146						

SS 47 - Ospedaletto

direzione B - Padova

09/03/2011 - 15/03/2011

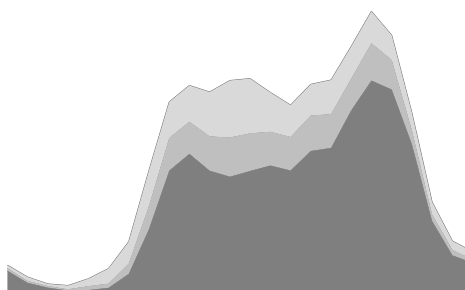

	Media				Lunedì 14/03/2011				Martedì 15/03/2011				Mercoledì 09/03/2011			
	A	CL	CP	TOT	A	CL	CP	TOT	A	CL	CP	TOT	A	CL	CP	TOT
00.00	40	4	5	49	39	5	0	44	37	1	6	44	48	6	6	60
01.00	19	3	7	29	12	1	4	17	18	4	7	29	23	3	7	33
02.00	11	3	4	18	13	4	1	18	11	1	5	17	10	2	5	17
03.00	6	2	6	15	7	4	6	17	6	1	6	13	12	1	6	19
04.00	7	7	12	26	10	1	12	23	5	10	16	31	10	7	9	26
05.00	11	7	26	44	15	4	33	52	5	9	24	38	8	7	22	37
06.00	35	18	37	89	52	19	34	105	27	20	33	80	32	19	39	90
07.00	111	39	61	211	142	32	58	232	116	40	63	219	96	38	56	190
08.00	211	55	61	327	247	46	59	352	219	50	54	323	178	65	54	297
09.00	239	55	62	356	240	37	69	346	239	45	53	337	254	69	61	384
10.00	211	58	76	344	195	49	93	337	230	55	75	360	219	69	74	362
11.00	200	67	97	364	201	61	80	342	182	64	110	356	218	71	90	379
12.00	210	64	93	367	192	52	72	316	202	69	104	375	263	65	98	426
13.00	219	58	67	343	183	59	61	303	220	56	73	349	263	63	66	392
14.00	211	57	54	322	167	48	56	271	216	39	57	312	217	83	56	356
15.00	244	60	53	357	182	43	47	272	227	48	55	330	271	62	47	380
16.00	249	57	58	365	206	45	66	317	219	51	57	327	287	59	53	399
17.00	313	54	55	422	236	43	52	331	305	37	55	397	386	64	62	512
18.00	364	63	54	482	307	48	46	401	350	45	56	451	403	68	59	530
19.00	349	50	42	441	300	39	32	371	315	42	59	416	402	54	38	494
20.00	255	24	30	309	201	20	21	242	210	21	30	261	277	24	37	338
21.00	125	11	21	157	89	12	16	117	107	15	31	153	133	5	21	159
22.00	66	9	15	91	58	10	15	83	53	8	16	77	69	9	18	96
23.00	53	6	14	73	49	3	11	63	52	3	11	66	50	9	18	77
00-24	3760	831	1009	5600	3343	685	944	4972	3571	734	1056	5361	4129	922	1002	6053
08-20	3019	699	772	4490	2656	570	733	3959	2924	601	808	4333	3361	792	758	4911

A - Autovetture

CP - Commerciali Pesanti

CL - Commerciali Leggeri

	Giovedì 10/03/2011				Venerdì 11/03/2011				Sabato 12/03/2011				Domenica 13/03/2011			
	A	CL	CP	TOT	A	CL	CP	TOT	A	CL	CP	TOT	A	CL	CP	TOT
00.00	40	6	4	50	37	3	9	49	55	7	3	65	77	4	0	81
01.00	21	3	6	30	23	5	9	37	41	1	4	46	47	3	2	52
02.00	9	3	3	15	13	4	4	21	22	1	3	26	24	2	1	27
03.00	4	3	6	13	3	2	7	12	11	3	3	17	20	1	0	21
04.00	5	7	11	23	6	8	14	28	9	4	1	14	9	2	1	12
05.00	14	7	29	50	13	8	20	41	11	3	3	17	12	0	0	12
06.00	34	17	41	92	28	13	39	80	34	6	9	49	22	2	0	24
07.00	104	42	59	205	95	45	67	207	75	17	26	118	45	6	4	55
08.00	204	60	76	340	205	56	64	325	143	33	20	196	93	7	1	101
09.00	243	60	66	369	220	62	60	342	245	29	36	310	132	9	3	144
10.00	221	63	70	354	188	55	66	309	265	39	32	336	222	9	3	234
11.00	207	71	87	365	192	67	118	377	278	41	34	353	264	16	0	280
12.00	184	69	112	365	209	65	80	354	272	25	29	326	254	15	2	271
13.00	222	59	68	349	208	51	65	324	227	18	29	274	200	7	0	207
14.00	226	55	67	348	228	59	36	323	246	26	12	284	213	8	4	225
15.00	269	71	59	399	271	77	58	406	364	37	27	428	278	6	2	286
16.00	227	61	60	348	307	71	55	433	282	18	7	307	370	10	1	381
17.00	307	59	48	414	332	67	57	456	303	24	8	335	371	16	2	389
18.00	364	59	55	478	396	97	55	548	261	22	12	295	365	4	3	372
19.00	333	49	49	431	393	67	32	492	258	11	8	277	342	14	2	358
20.00	255	24	34	313	334	29	26	389	214	16	4	234	224	13	0	237
21.00	109	9	19	137	186	14	19	219	171	11	2	184	145	2	3	150
22.00	61	12	17	90	90	8	9	107	122	6	10	138	127	4	7	138
23.00	57	10	12	79	59	3	16	78	65	11	2	78	80	4	6	90
00-24	3720	879	1058	5657	4036	936	985	5957	3974	409	324	4707	3936	164	47	4147
08-20	3007	736	817	4560	3149	794	746	4689	3144	323	254	3721	3104	121	23	3248

Rilievi giornalieri

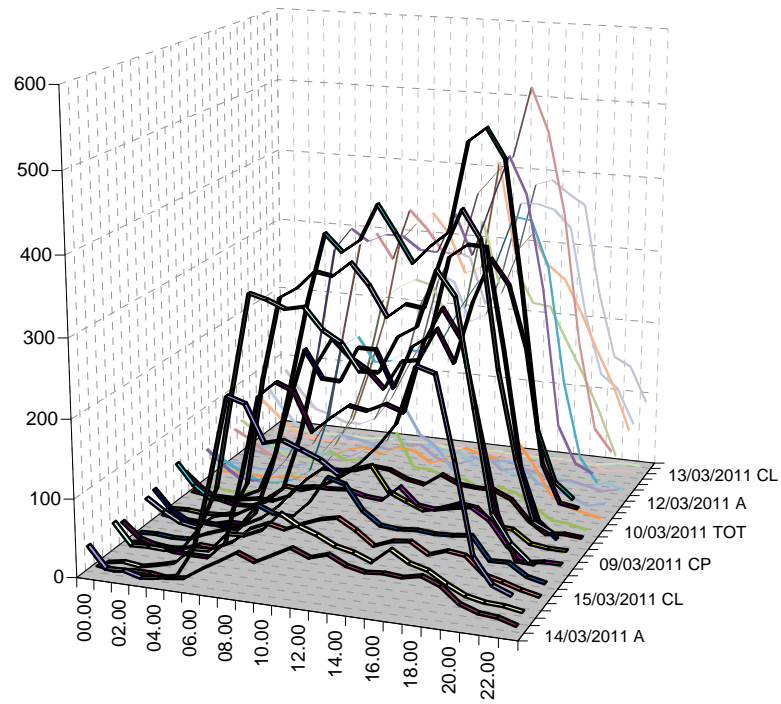

- | | | | | | |
|---------------|----------------|---------------|----------------|---------------|----------------|
| 14/03/2011 A | 14/03/2011 CL | 14/03/2011 CP | 14/03/2011 TOT | 15/03/2011 A | 15/03/2011 CL |
| 15/03/2011 CP | 15/03/2011 TOT | 09/03/2011 A | 09/03/2011 CL | 09/03/2011 CP | 09/03/2011 TOT |
| 10/03/2011 A | 10/03/2011 CL | 10/03/2011 CP | 10/03/2011 TOT | 11/03/2011 A | 11/03/2011 CL |
| 11/03/2011 CP | 11/03/2011 TOT | 12/03/2011 A | 12/03/2011 CL | 12/03/2011 CP | 12/03/2011 TOT |
| 13/03/2011 A | 13/03/2011 CL | 13/03/2011 CP | 13/03/2011 TOT | | |

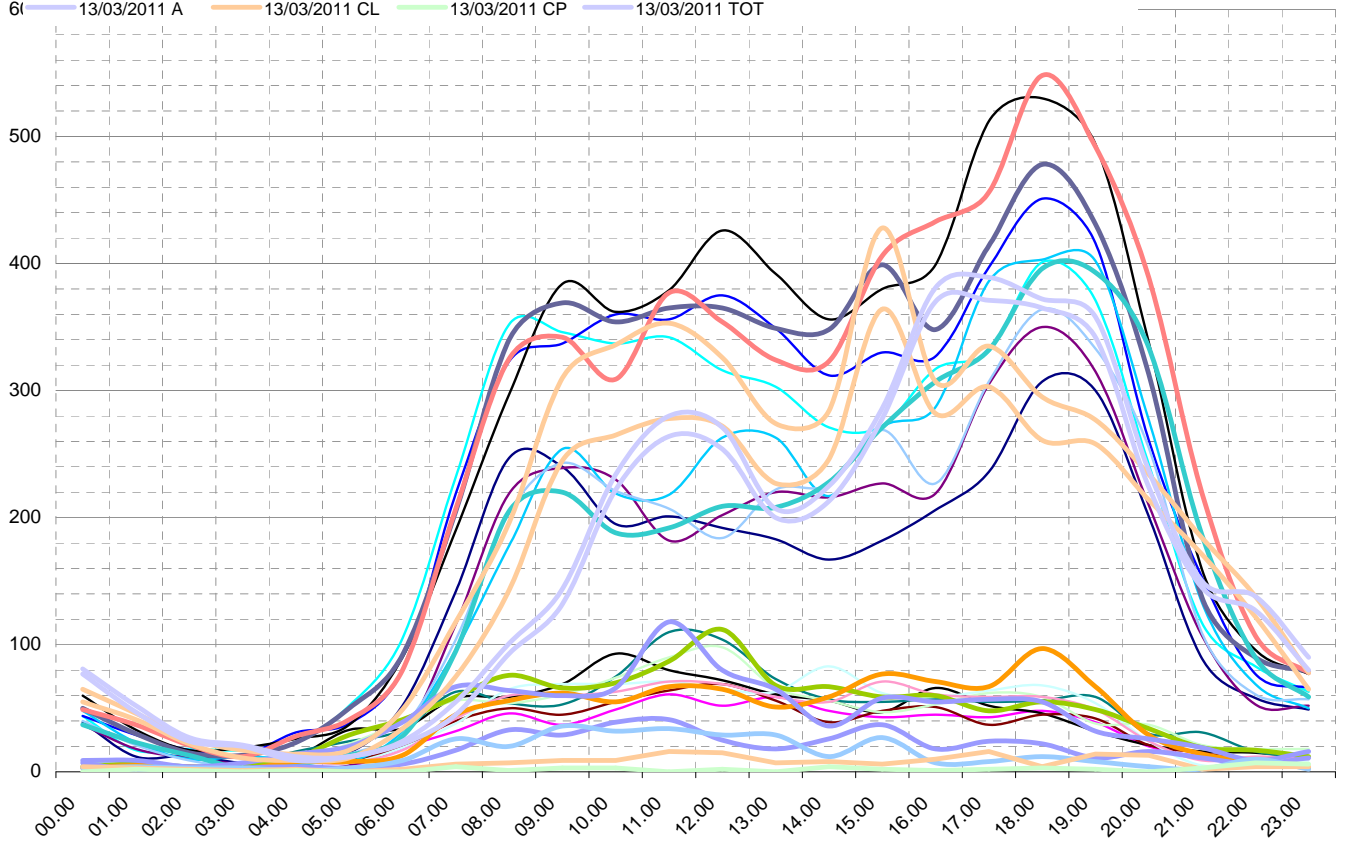

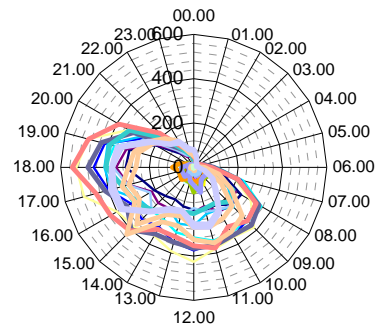
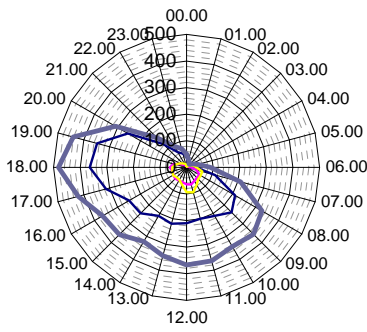

Valori medi autovetture, commerciali leggeri e commerciali pesanti

Rilievi giornalieri

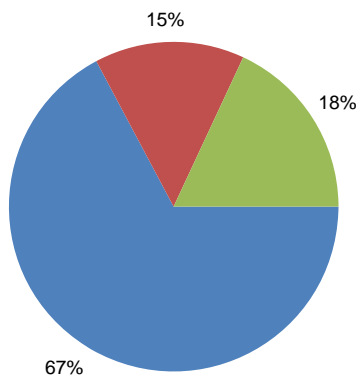
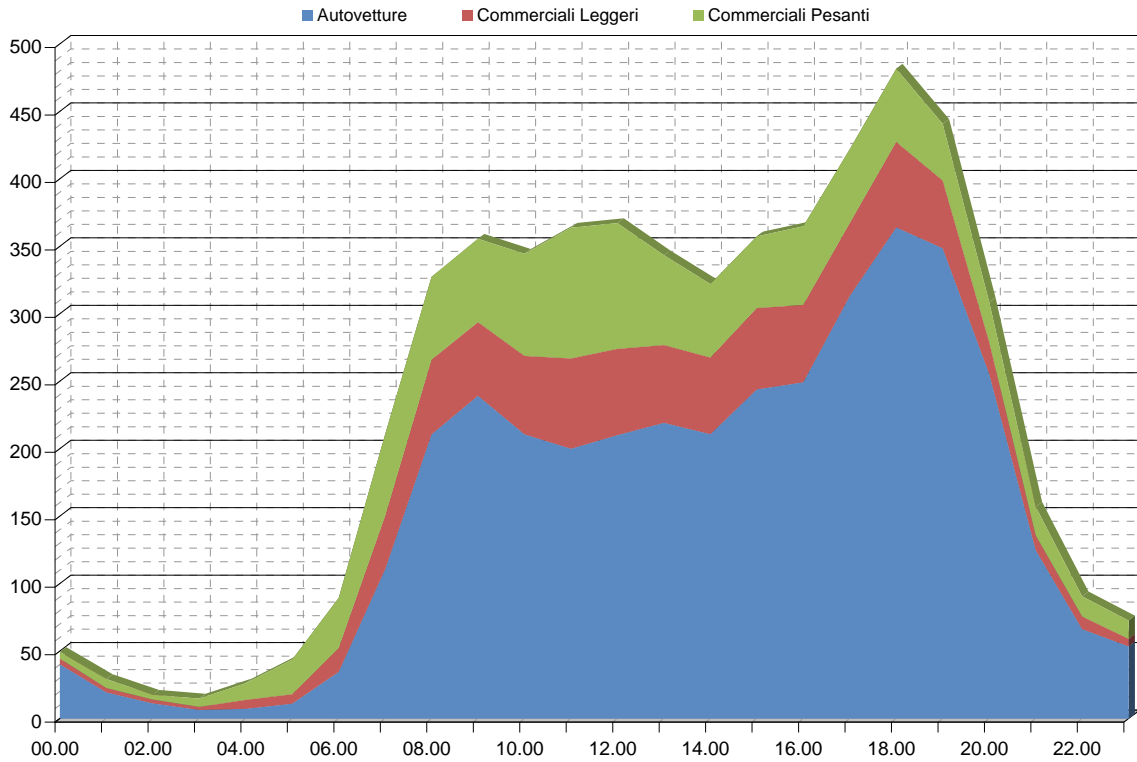

Automezzi 00.00 - 24.00:	5600
Autovetture	3760
Commerciali Leggeri	831
Commerciali Pesanti	1009
Automezzi 08.00 - 20.00:	4490
Autovetture	3019
Commerciali Leggeri	699
Commerciali Pesanti	772

- Autovetture
- Commerciali Leggeri
- Commerciali Pesanti

direzione B - Padova

Media diurna oraria (8 - 20)

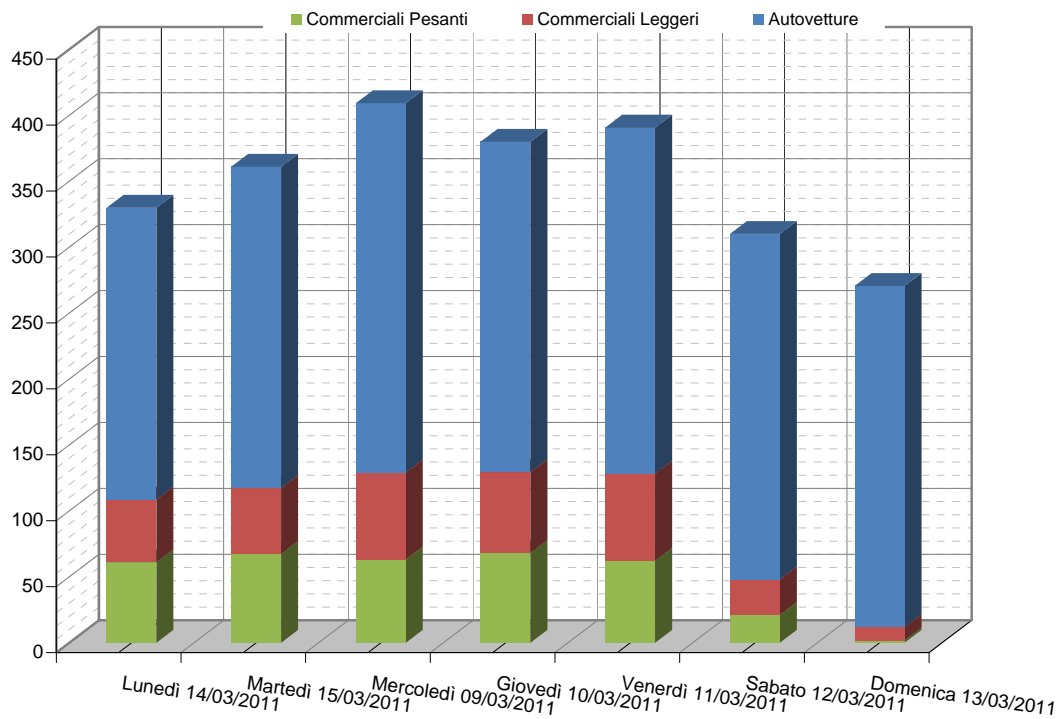

	Lunedì 14/03/2011	Martedì 15/03/2011	Mercoledì 09/03/2011	Giovedì 10/03/2011	Venerdì 11/03/2011	Sabato 12/03/2011	Domenica 13/03/2011
Autovetture	221	244	280	251	262	262	259
Commerciali Leggeri	48	50	66	61	66	27	10
Commerciali Pesanti	61	67	63	68	62	21	2
Automezzi	330	361	409	380	391	310	271

Media notturna oraria (20 - 8)

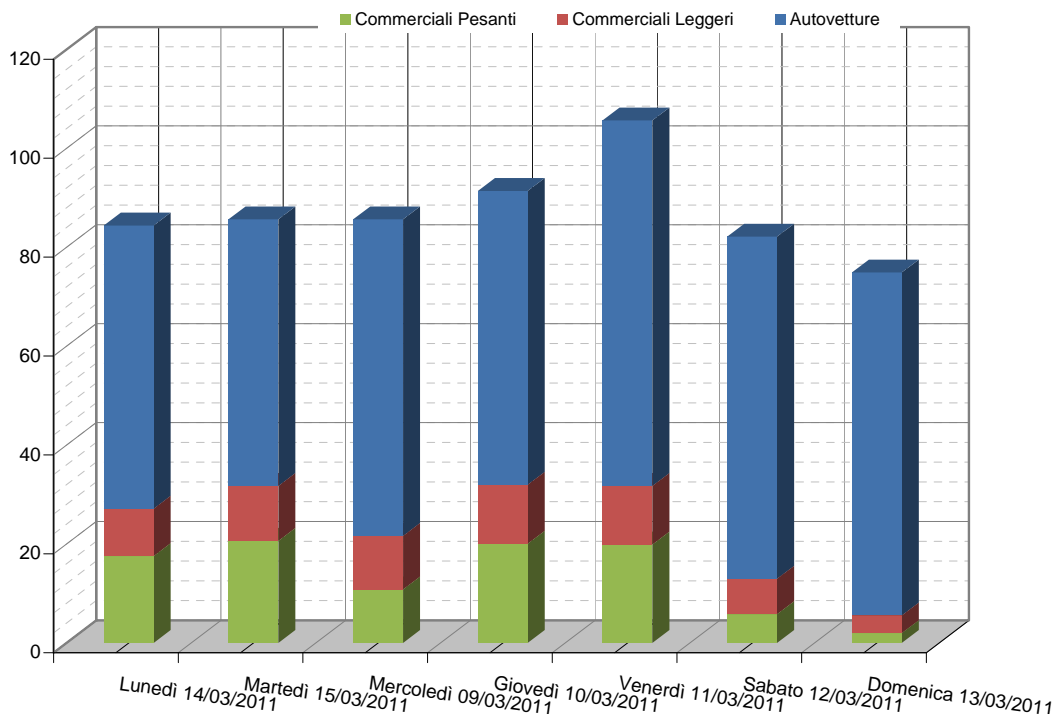

	Lunedì 14/03/2011	Martedì 15/03/2011	Mercoledì 09/03/2011	Giovedì 10/03/2011	Venerdì 11/03/2011	Sabato 12/03/2011	Domenica 13/03/2011
Autovetture	57	54	64	59	74	69	69
Commerciali Leggeri	10	11	11	12	12	7	4
Commerciali Pesanti	18	21	11	20	20	6	2
Automezzi	84	86	95	91	106	82	75

SS 47 - Carpanè

direzione A - Trento

14/10/2010 - 17/10/2010

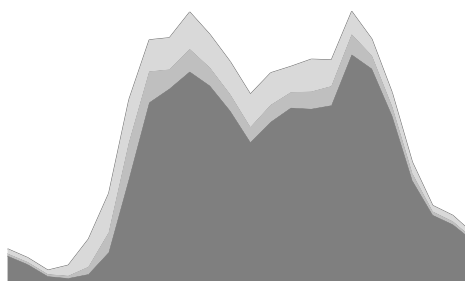

Rilievi giornalieri

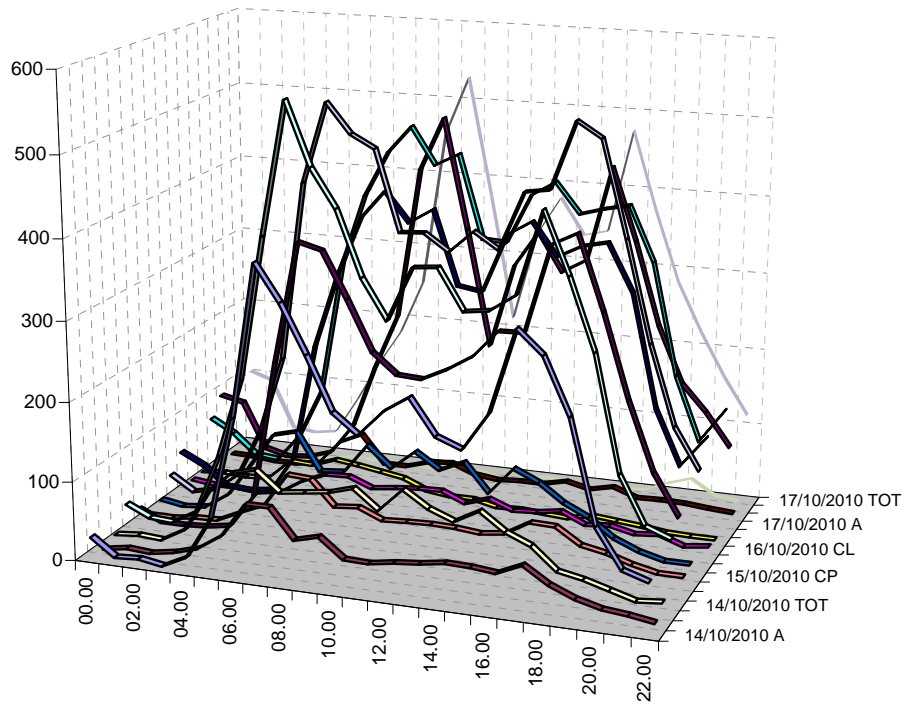

- | | | | |
|--------------|---------------|---------------|----------------|
| 14/10/2010 A | 14/10/2010 CL | 14/10/2010 CP | 14/10/2010 TOT |
| 15/10/2010 A | 15/10/2010 CL | 15/10/2010 CP | 15/10/2010 TOT |
| 16/10/2010 A | 16/10/2010 CL | 16/10/2010 CP | 16/10/2010 TOT |
| 17/10/2010 A | 17/10/2010 CL | 17/10/2010 CP | 17/10/2010 TOT |

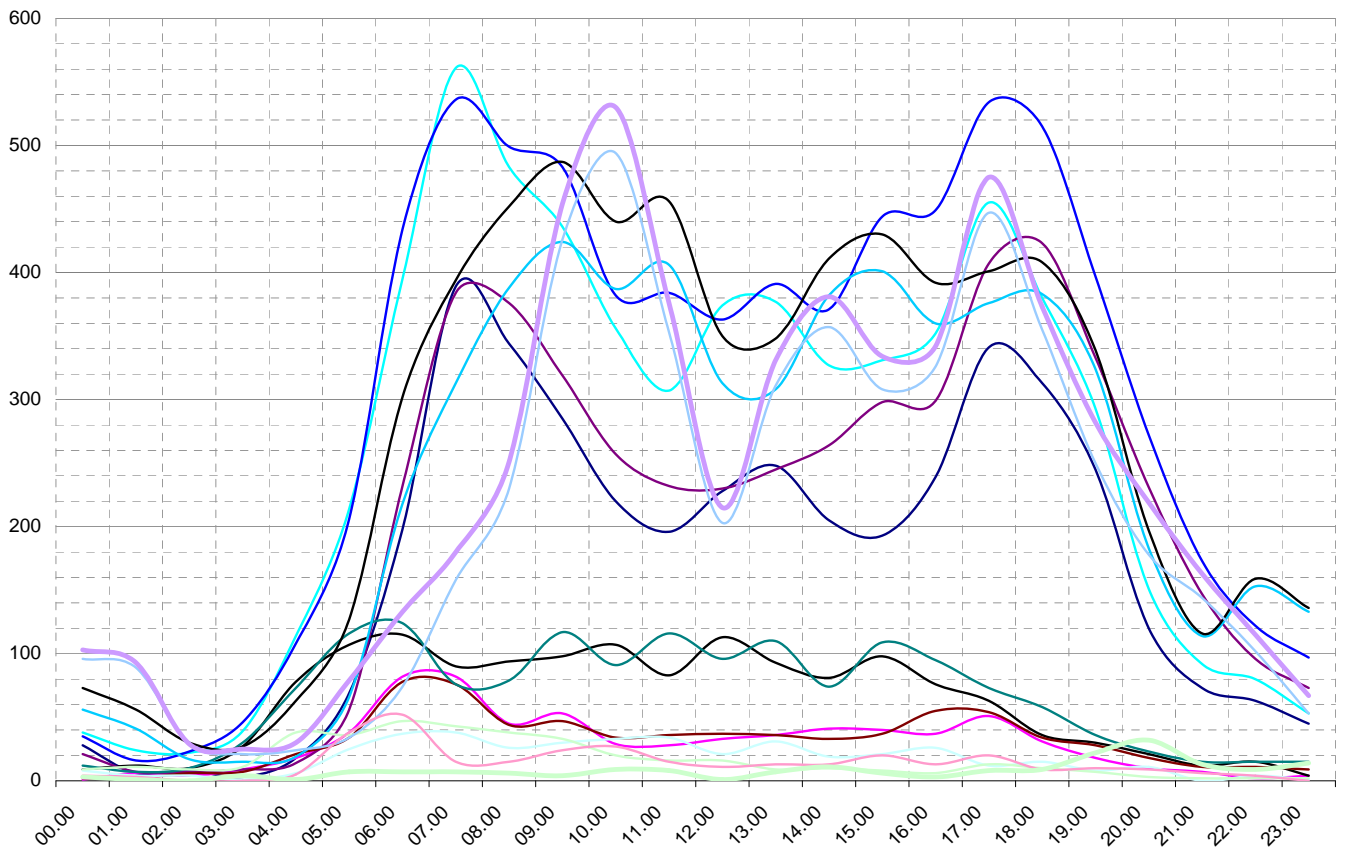

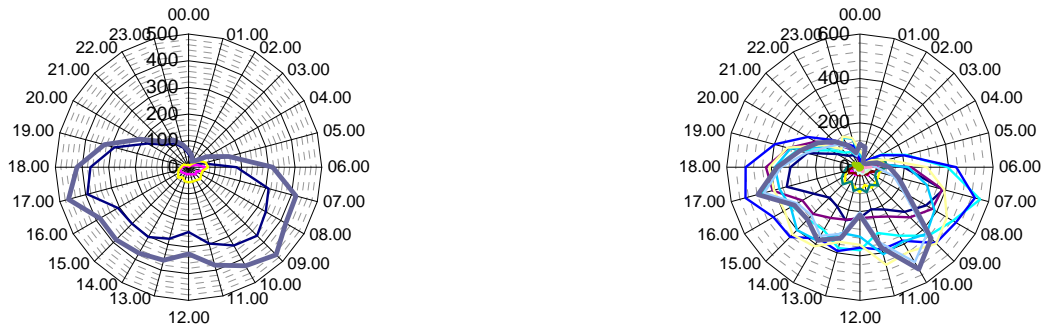

Valori medi autovetture, commerciali leggeri e commerciali pesanti

Rilievi giornalieri

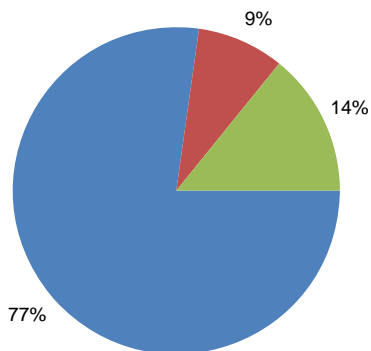
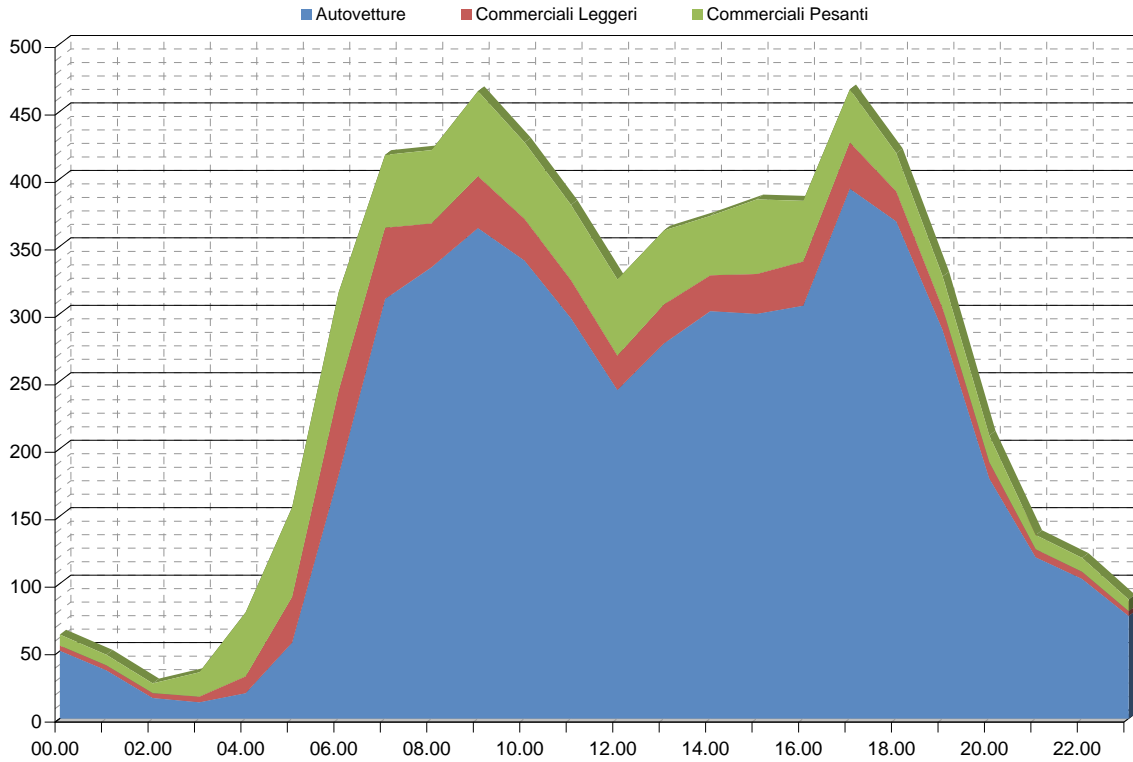

Automezzi 00.00 - 24.00:	6427
Autovetture	4970
Commerciali Leggeri	549
Commerciali Pesanti	908
Automezzi 08.00 - 20.00:	4735
Autovetture	3813
Commerciali Leggeri	346
Commerciali Pesanti	577

- Autovetture
- Commerciali Leggeri
- Commerciali Pesanti

direzione A - Trento

Media diurna oraria (8 - 20)

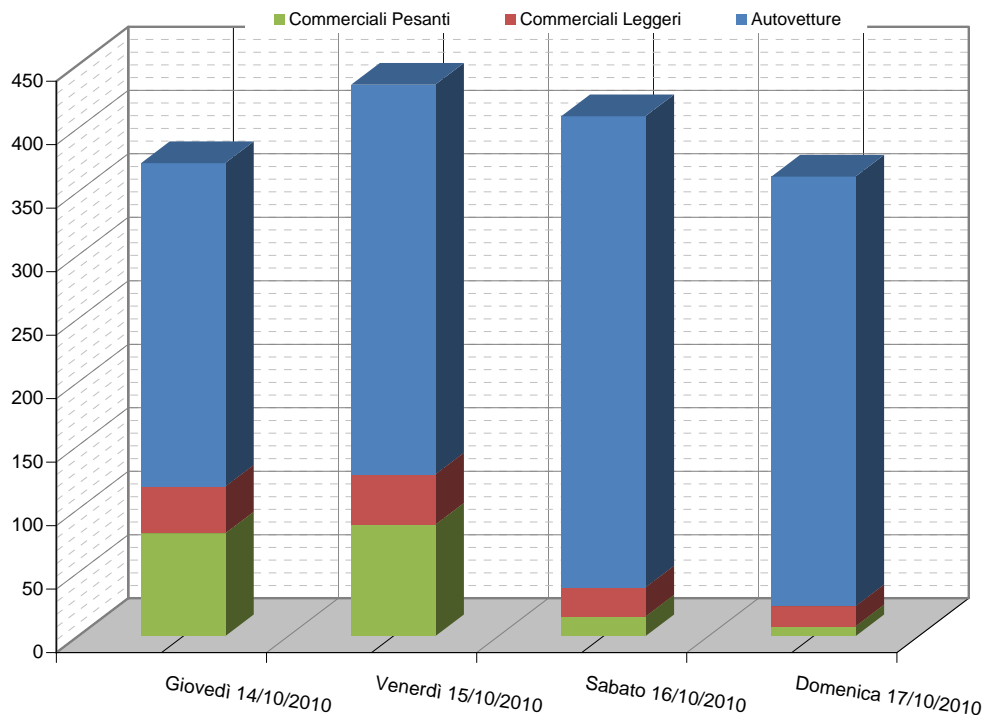

	Giovedì 14/10/2010	Venerdì 15/10/2010	Sabato 16/10/2010	Domenica 17/10/2010
Autovetture	255	307	371	338
Commerciali Leggeri	37	40	23	16
Commerciali Pesanti	81	88	16	8
Automezzi	373	434	410	362

Media notturna oraria (20 - 8)

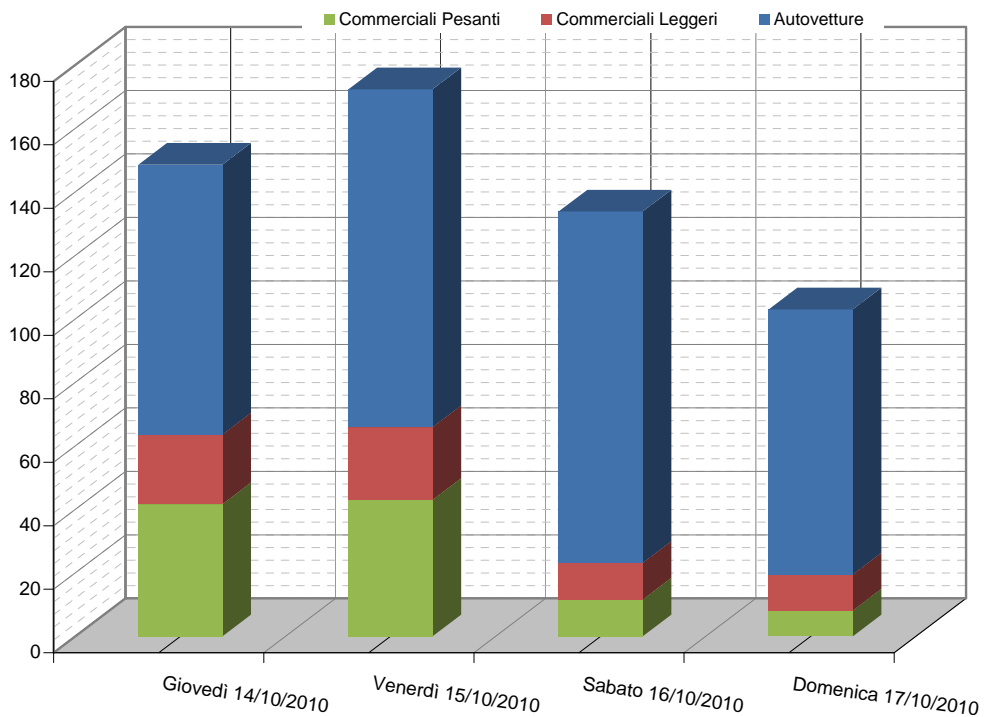

	Giovedì 14/10/2010	Venerdì 15/10/2010	Sabato 16/10/2010	Domenica 17/10/2010
Autovetture	85	106	111	84
Commerciali Leggeri	22	23	12	11
Commerciali Pesanti	42	43	12	8
Automezzi	149	172	140	103

SS 47 - Carpanè

direzione B - Padova

14/10/2010 - 17/10/2010

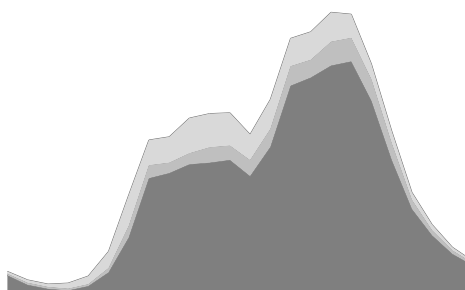

Rilievi giornalieri

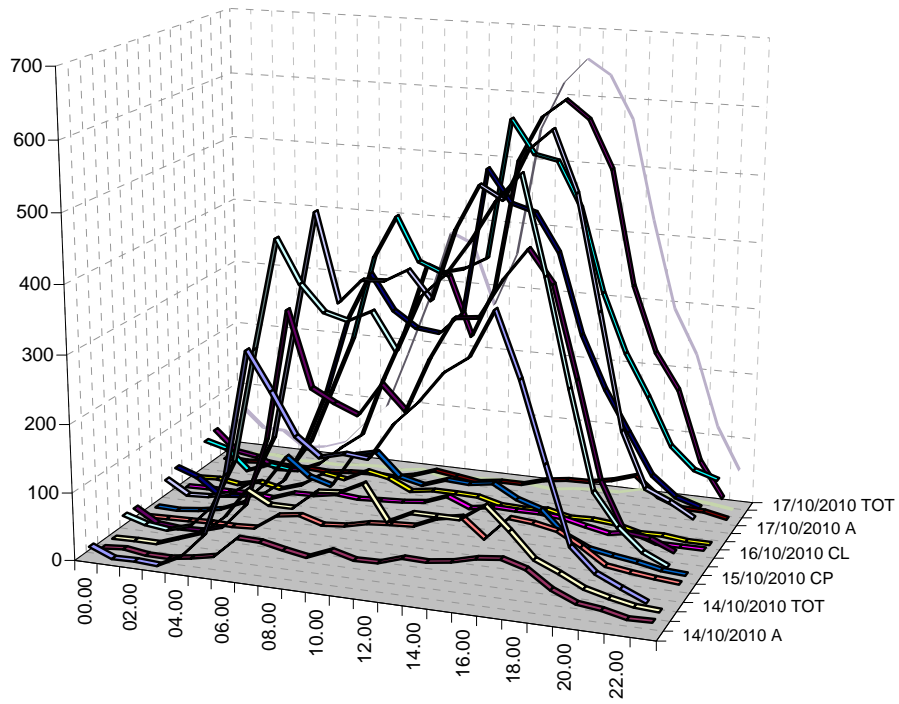

- 14/10/2010 A
- 14/10/2010 CL
- 14/10/2010 CP
- 14/10/2010 TOT
- 15/10/2010 A
- 15/10/2010 CL
- 15/10/2010 CP
- 15/10/2010 TOT
- 16/10/2010 A
- 16/10/2010 CL
- 16/10/2010 CP
- 16/10/2010 TOT
- 17/10/2010 A
- 17/10/2010 CL
- 17/10/2010 CP
- 17/10/2010 TOT

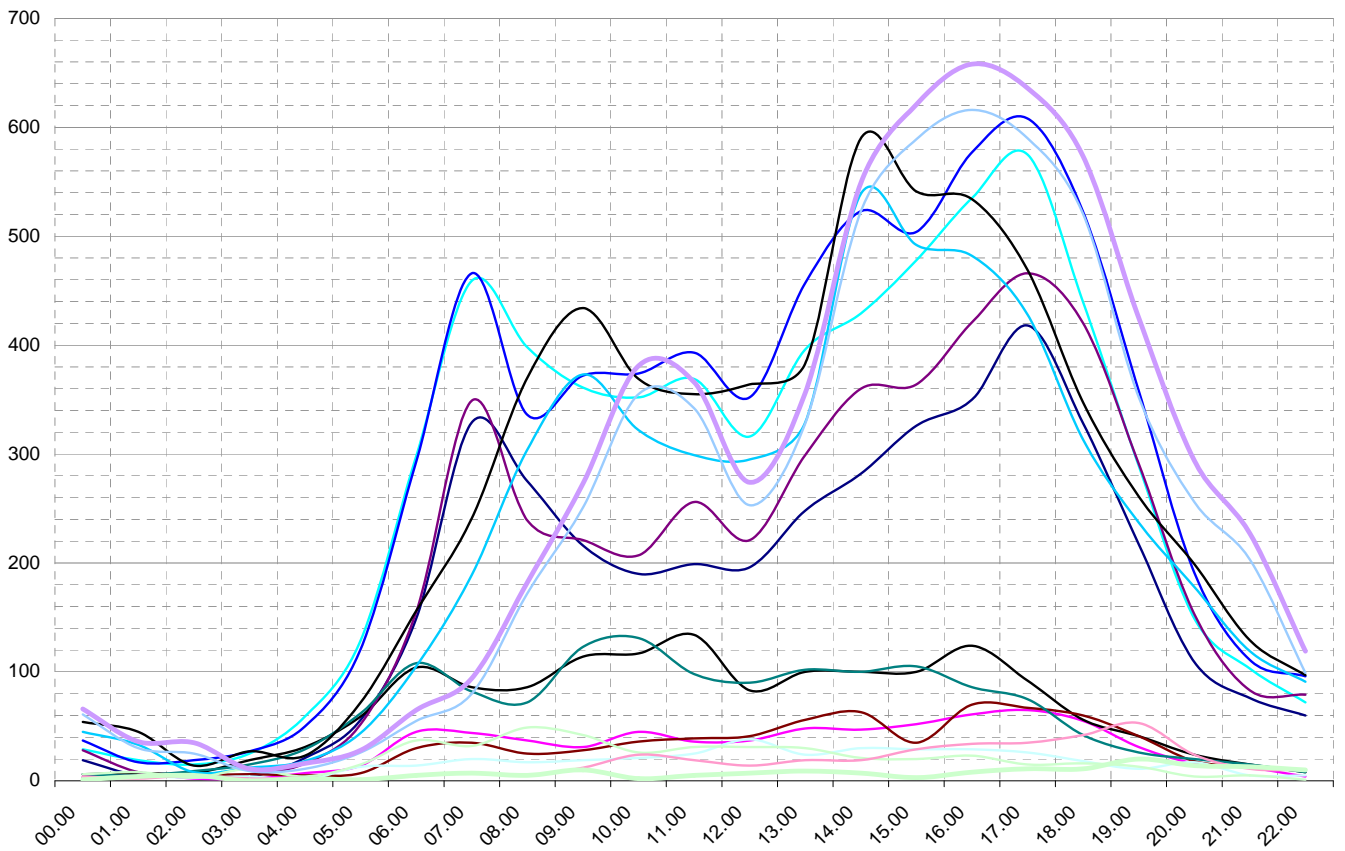

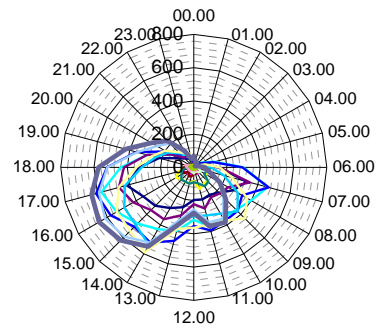
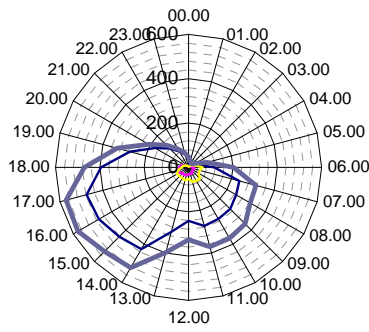

Valori medi autovetture, commerciali leggeri e commerciali pesanti

Rilievi giornalieri

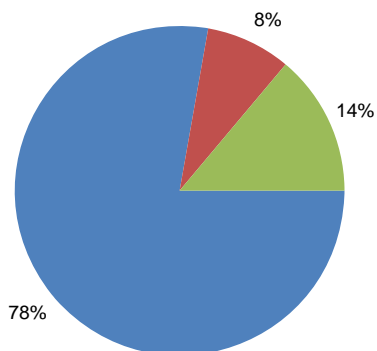
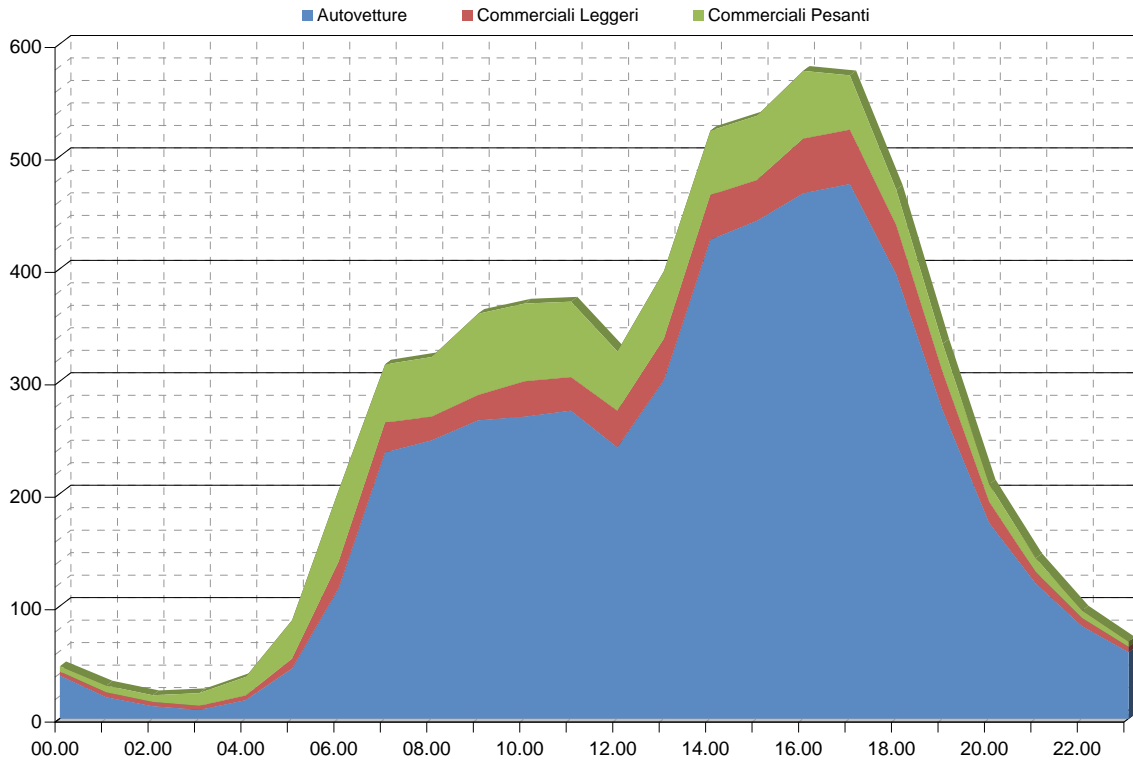

- Autovetture
- Commerciali Leggeri
- Commerciali Pesanti

Automezzi 00.00 - 24.00:	6433
Autovetture	5004
Commerciali Leggeri	543
Commerciali Pesanti	886
Automezzi 08.00 - 20.00:	5156
Autovetture	4079
Commerciali Leggeri	425
Commerciali Pesanti	653

Media diurna oraria (8 - 20)

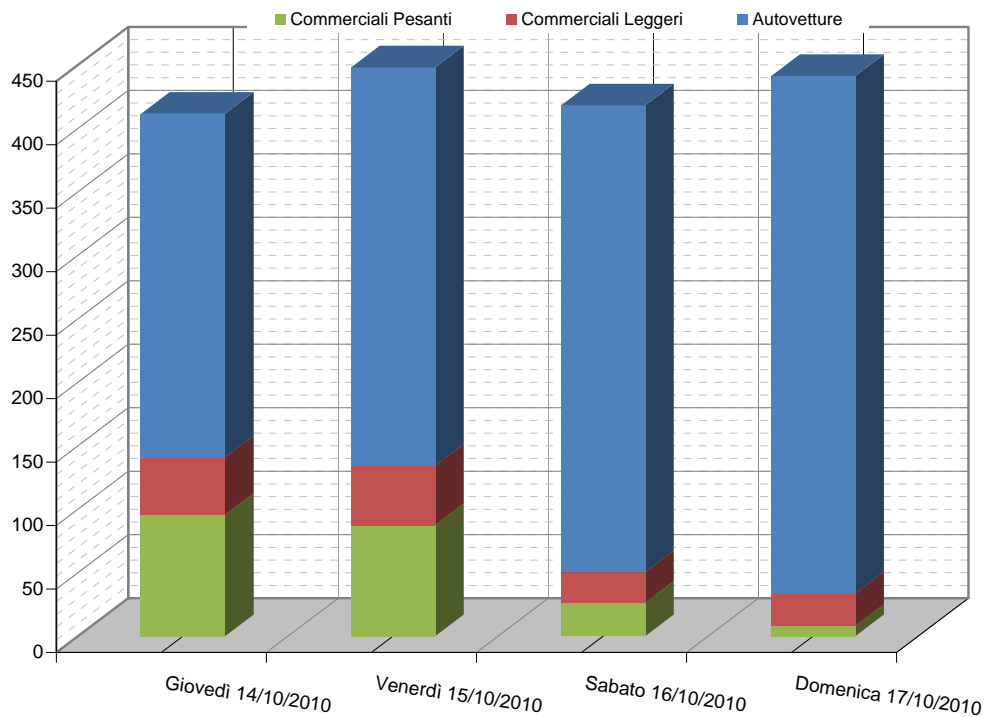

	Giovedì 14/10/2010	Venerdì 15/10/2010	Sabato 16/10/2010	Domenica 17/10/2010
Autovetture	270	314	368	408
Commerciali Leggeri	45	47	24	25
Commerciali Pesanti	96	88	26	8
Automezzi	411	448	418	441

Media notturna oraria (20 - 8)

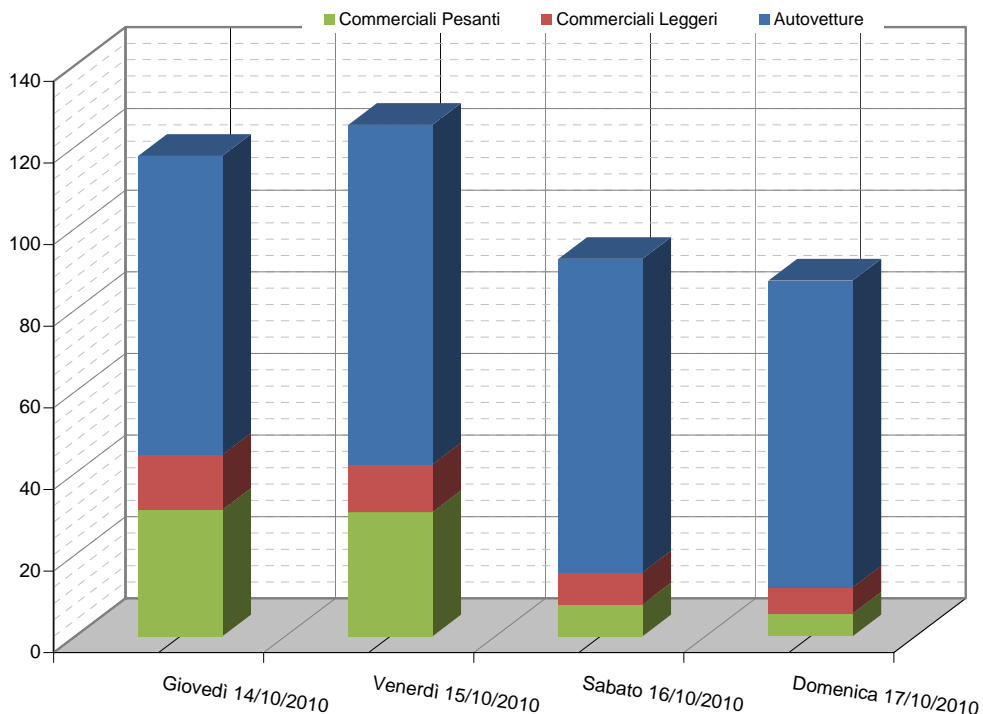

	Giovedì 14/10/2010	Venerdì 15/10/2010	Sabato 16/10/2010	Domenica 17/10/2010
Autovetture	73	83	77	75
Commerciali Leggeri	14	12	8	6
Commerciali Pesanti	31	30	8	6
Automezzi	118	125	95	87

SS 47 - Solagna

direzione A - Trento

23/03/2011 - 27/03/2011

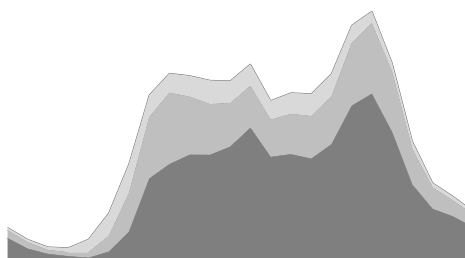

Rilievi giornalieri

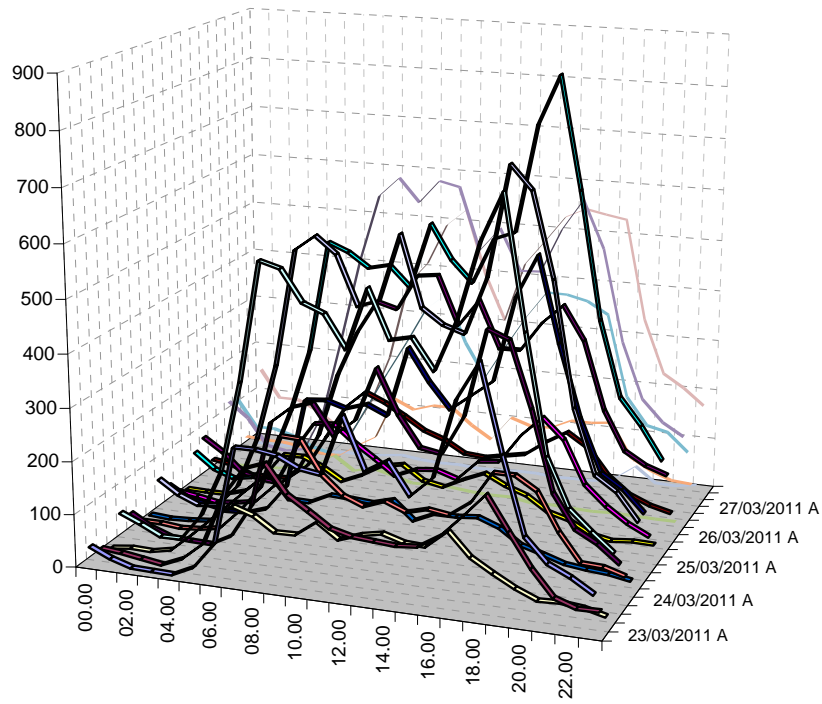

- | | | | |
|----------------|-----------------|-----------------|------------------|
| — 23/03/2011 A | — 23/03/2011 CL | — 23/03/2011 CP | — 23/03/2011 TOT |
| — 24/03/2011 A | — 24/03/2011 CL | — 24/03/2011 CP | — 24/03/2011 TOT |
| — 25/03/2011 A | — 25/03/2011 CL | — 25/03/2011 CP | — 25/03/2011 TOT |
| — 26/03/2011 A | — 26/03/2011 CL | — 26/03/2011 CP | — 26/03/2011 TOT |
| — 27/03/2011 A | — 27/03/2011 CL | — 27/03/2011 CP | — 27/03/2011 TOT |

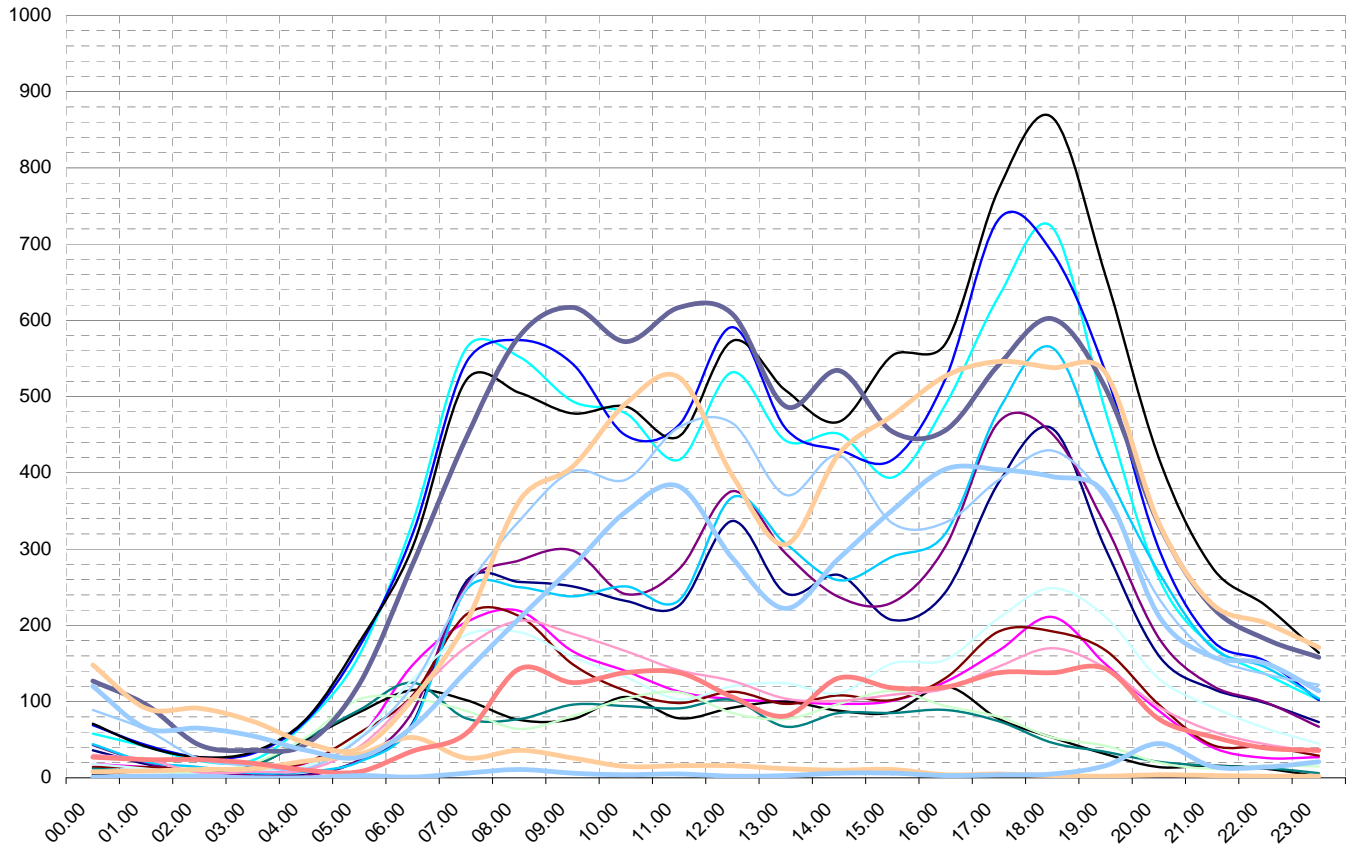

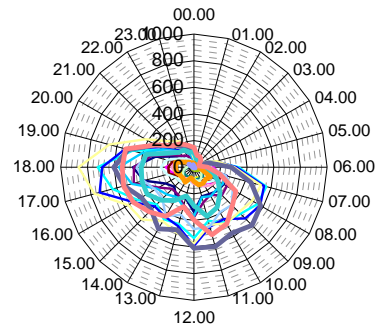
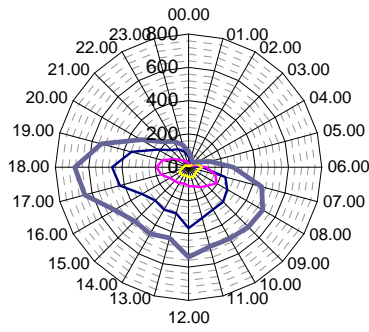

Valori medi autovetture, commerciali leggeri e commerciali pesanti

Rilievi giornalieri

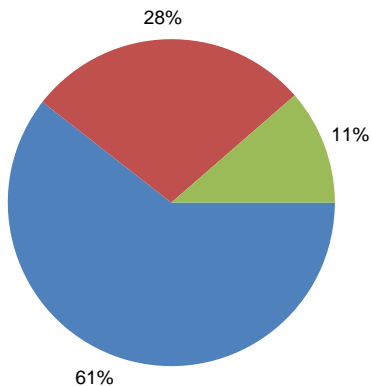
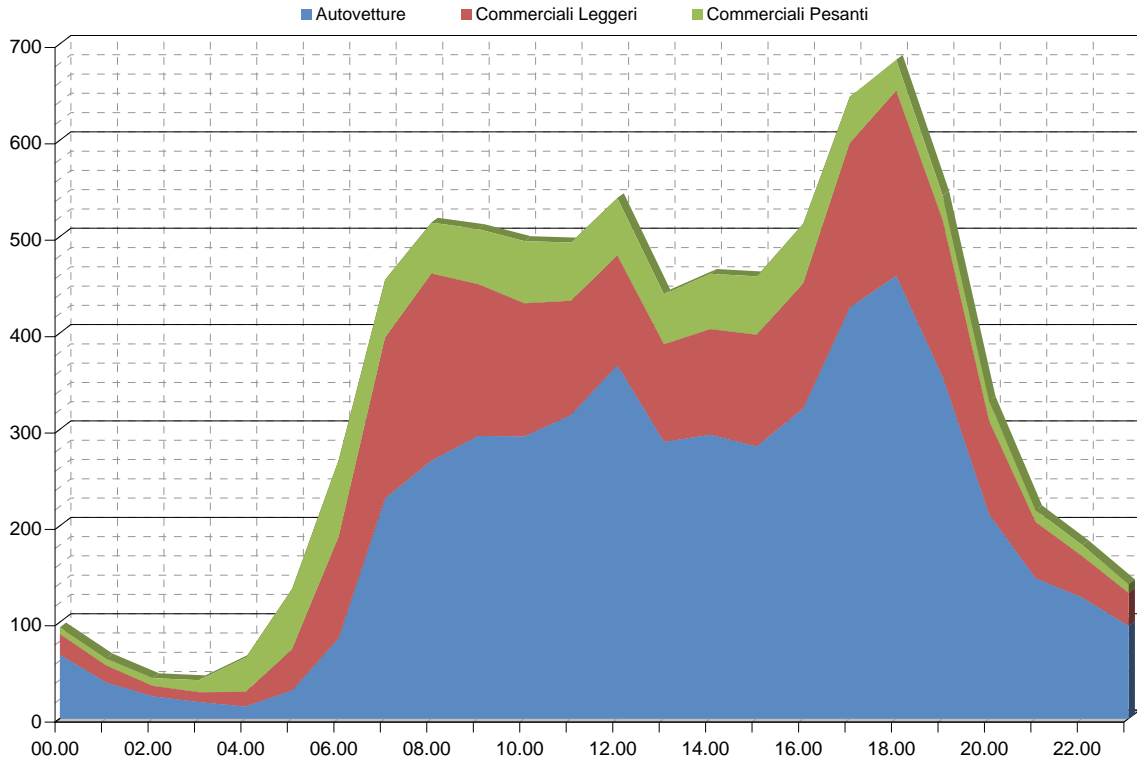

- Autovetture
- Commerciali Leggeri
- Commerciali Pesanti

Automezzi 00.00 - 24.00:	8321
Autovetture	5039
Commerciali Leggeri	2326
Commerciali Pesanti	957
Automezzi 08.00 - 20.00:	6297
Autovetture	3962
Commerciali Leggeri	1704
Commerciali Pesanti	631

direzione A - Trento

Media diurna oraria (8 - 20)

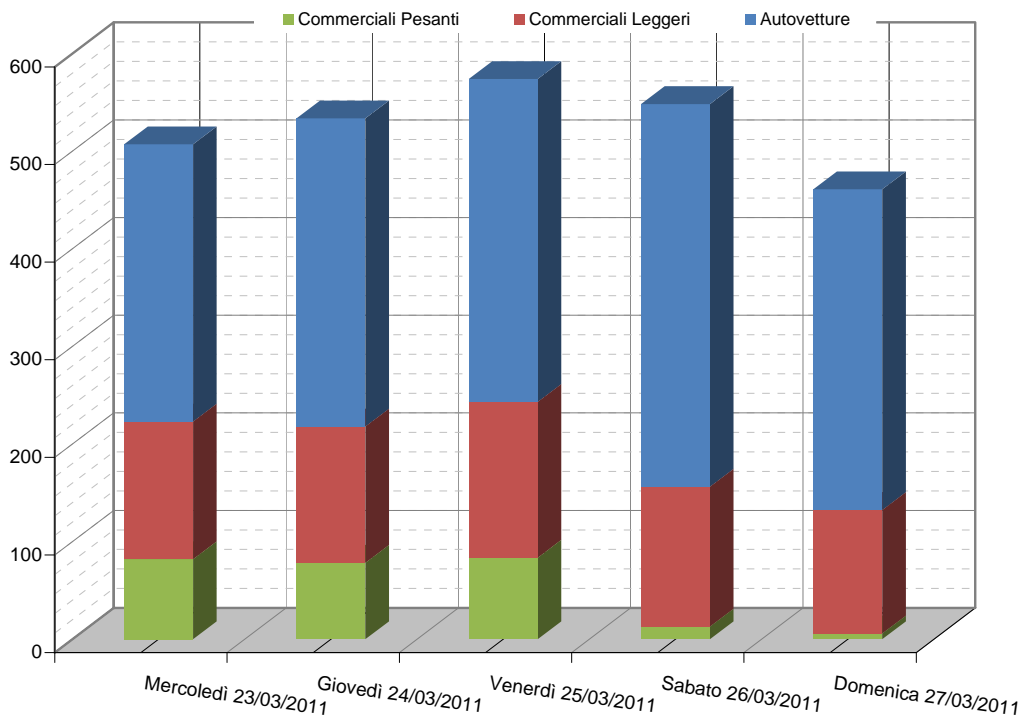

	Mercoledì 23/03/2011	Giovedì 24/03/2011	Venerdì 25/03/2011	Sabato 26/03/2011	Domenica 27/03/2011		
Autovetture	284	316	331	392	329		
Commerciali Leggeri	141	140	160	143	127		
Commerciali Pesanti	82	78	84	13	6		
Automezzi	507	534	574	548	461		

Media notturna oraria (20 - 8)

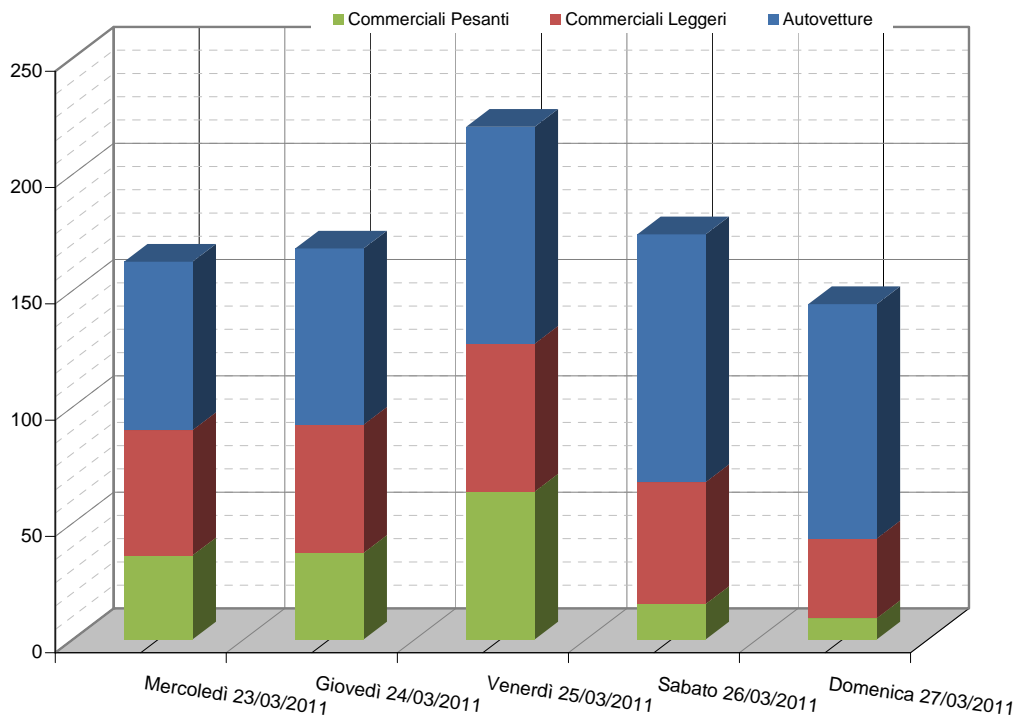

	Mercoledì 23/03/2011	Giovedì 24/03/2011	Venerdì 25/03/2011	Sabato 26/03/2011	Domenica 27/03/2011		
Autovetture	72	76	93	107	101		
Commerciali Leggeri	54	55	64	52	34		
Commerciali Pesanti	36	37	64	15	9		
Automezzi	162	168	195	174	144		

SS 47 - Solagna

direzione B - Padova

23/03/2011 - 27/03/2011

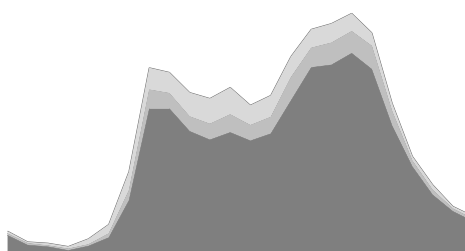

Rilievi giornalieri

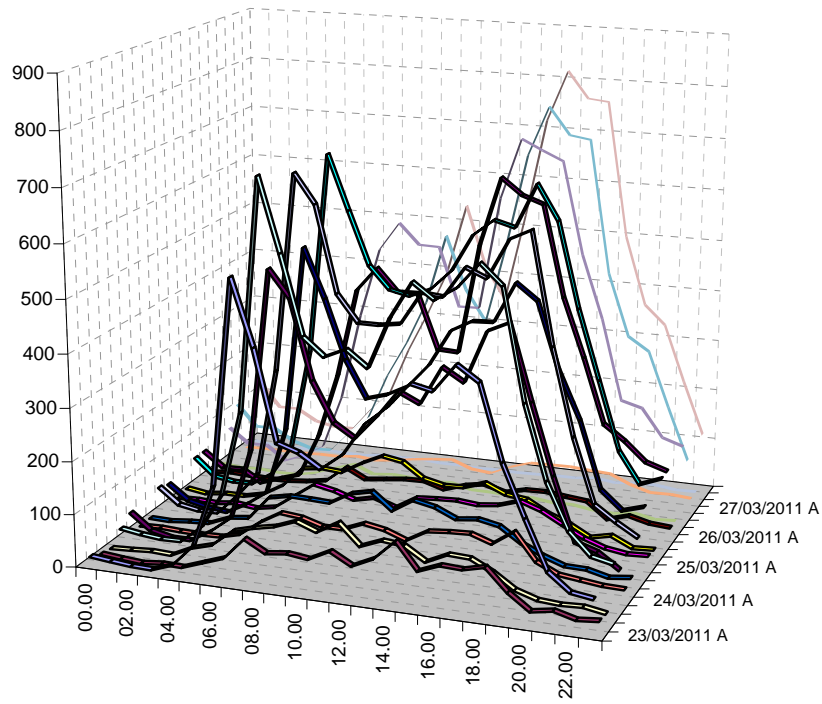

- 23/03/2011 A 23/03/2011 CL 23/03/2011 CP 23/03/2011 TOT 24/03/2011 A
- 24/03/2011 CL 24/03/2011 CP 24/03/2011 TOT 25/03/2011 A 25/03/2011 CL
- 25/03/2011 CP 25/03/2011 TOT 26/03/2011 A 26/03/2011 CL 26/03/2011 CP
- 26/03/2011 TOT 27/03/2011 A 27/03/2011 CL 27/03/2011 CP 27/03/2011 TOT

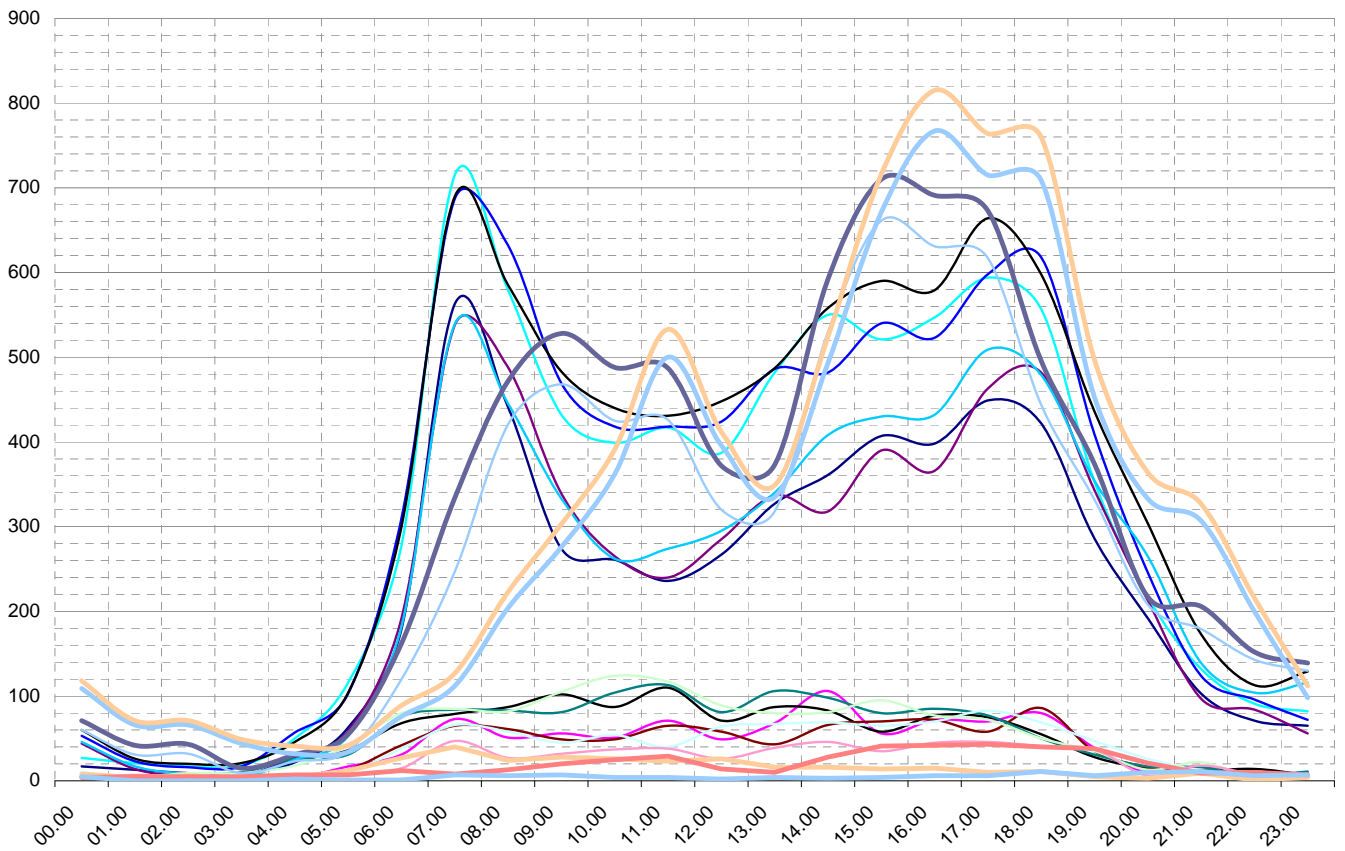

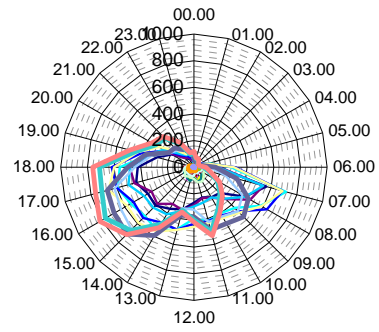
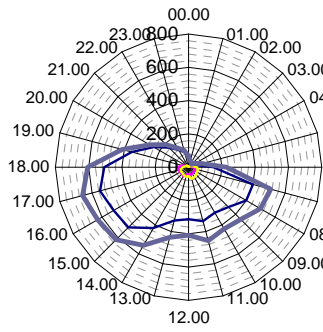

Valori medi autovetture, commerciali leggeri e commerciali pesanti

Rilievi giornalieri

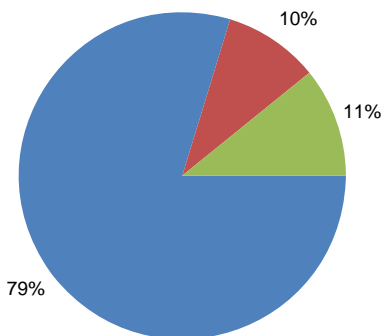
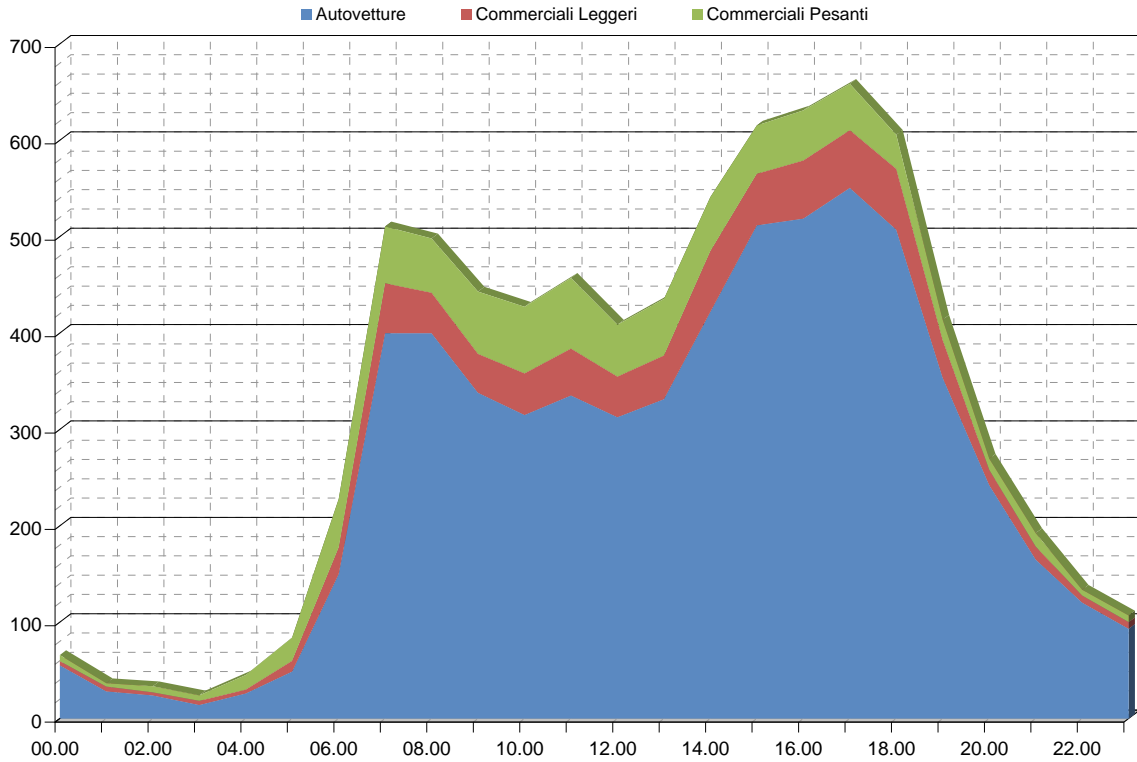

■ Autovetture
 ■ Commerciali Leggeri
 ■ Commerciali Pesanti

Automezzi 00.00 - 24.00:	7865
Autovetture	6262
Commerciali Leggeri	756
Commerciali Pesanti	847
Automezzi 08.00 - 20.00:	6135
Autovetture	4896
Commerciali Leggeri	601
Commerciali Pesanti	639

Media diurna oraria (8 - 20)

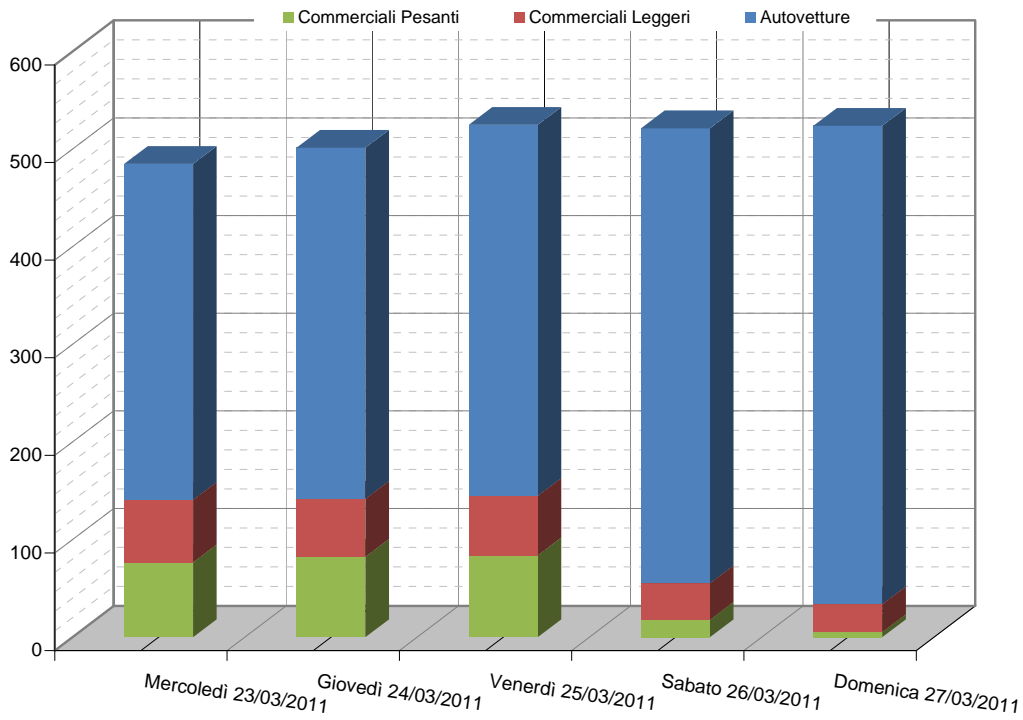

	Mercoledì 23/03/2011	Giovedì 24/03/2011	Venerdì 25/03/2011	Sabato 26/03/2011	Domenica 27/03/2011
Autovetture	344	360	380	466	490
Commerciali Leggeri	64	59	61	37	29
Commerciali Pesanti	77	82	84	18	5
Automezzi	485	501	525	521	524

Media notturna oraria (20 - 8)

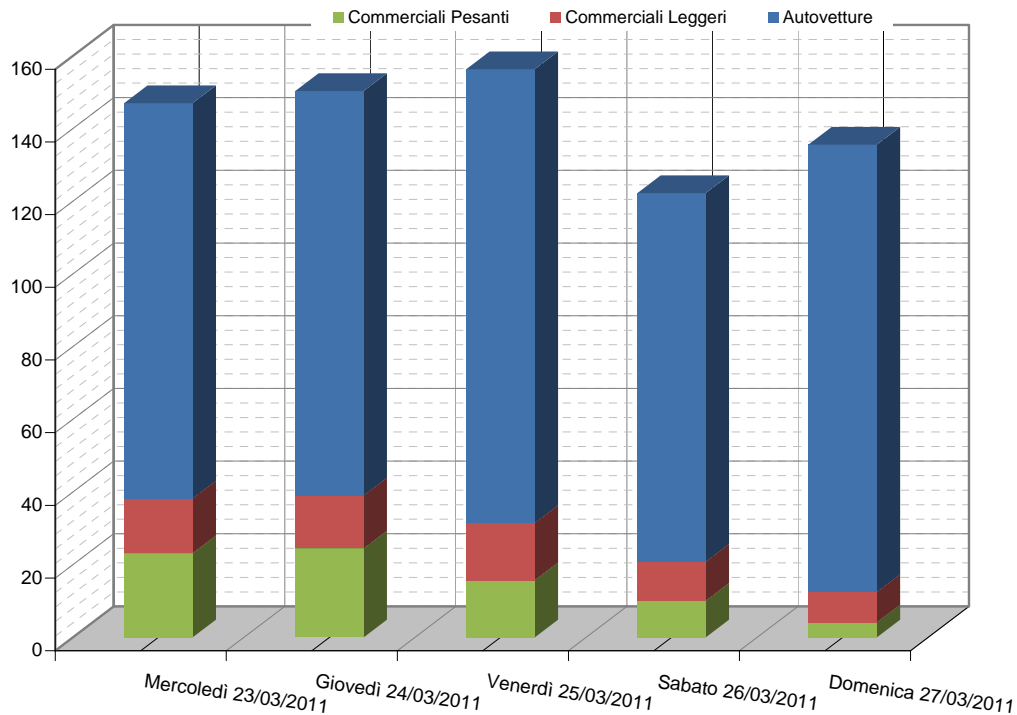

	Mercoledì 23/03/2011	Giovedì 24/03/2011	Venerdì 25/03/2011	Sabato 26/03/2011	Domenica 27/03/2011
Autovetture	109	111	125	101	123
Commerciali Leggeri	15	15	16	11	8
Commerciali Pesanti	23	25	16	10	4
Automezzi	147	150	166	122	136

SS 47 - Cusinati

direzione A - Trento

21/10/2010 - 24/10/2010

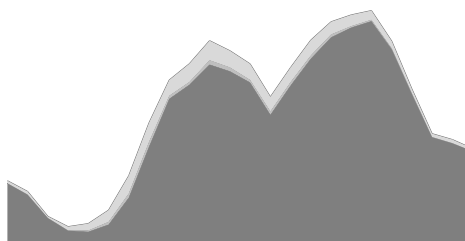

Rilevi giornalieri

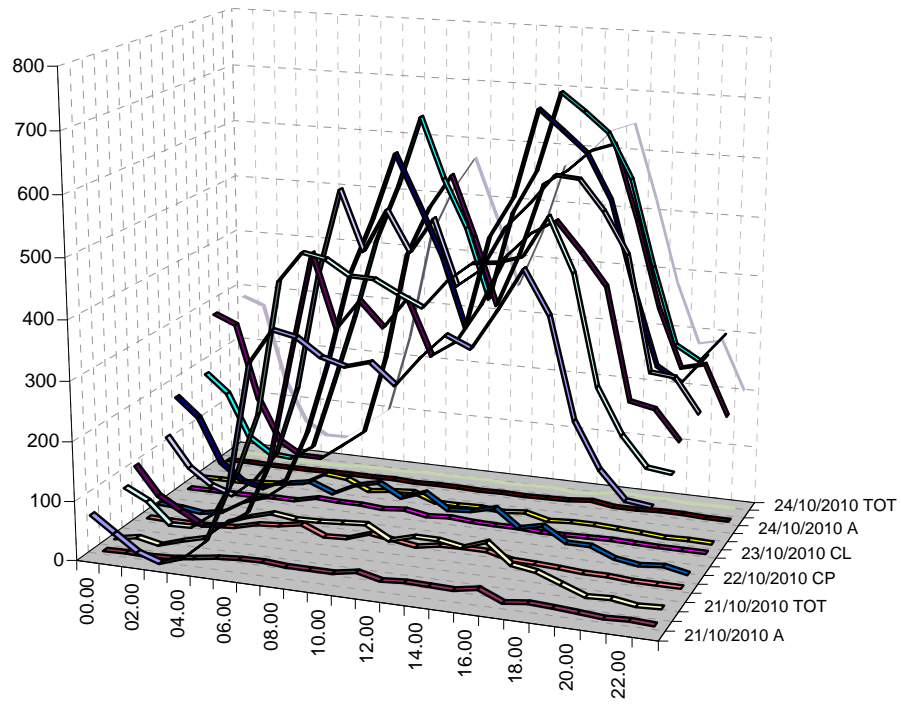

- 21/10/2010 A — 21/10/2010 CL — 21/10/2010 CP — 21/10/2010 TOT — 22/10/2010 A — 22/10/2010 CL
- 22/10/2010 CP — 22/10/2010 TOT — 23/10/2010 A — 23/10/2010 CL — 23/10/2010 CP — 23/10/2010 TOT
- 24/10/2010 A — 24/10/2010 CL — 24/10/2010 CP — 24/10/2010 TOT

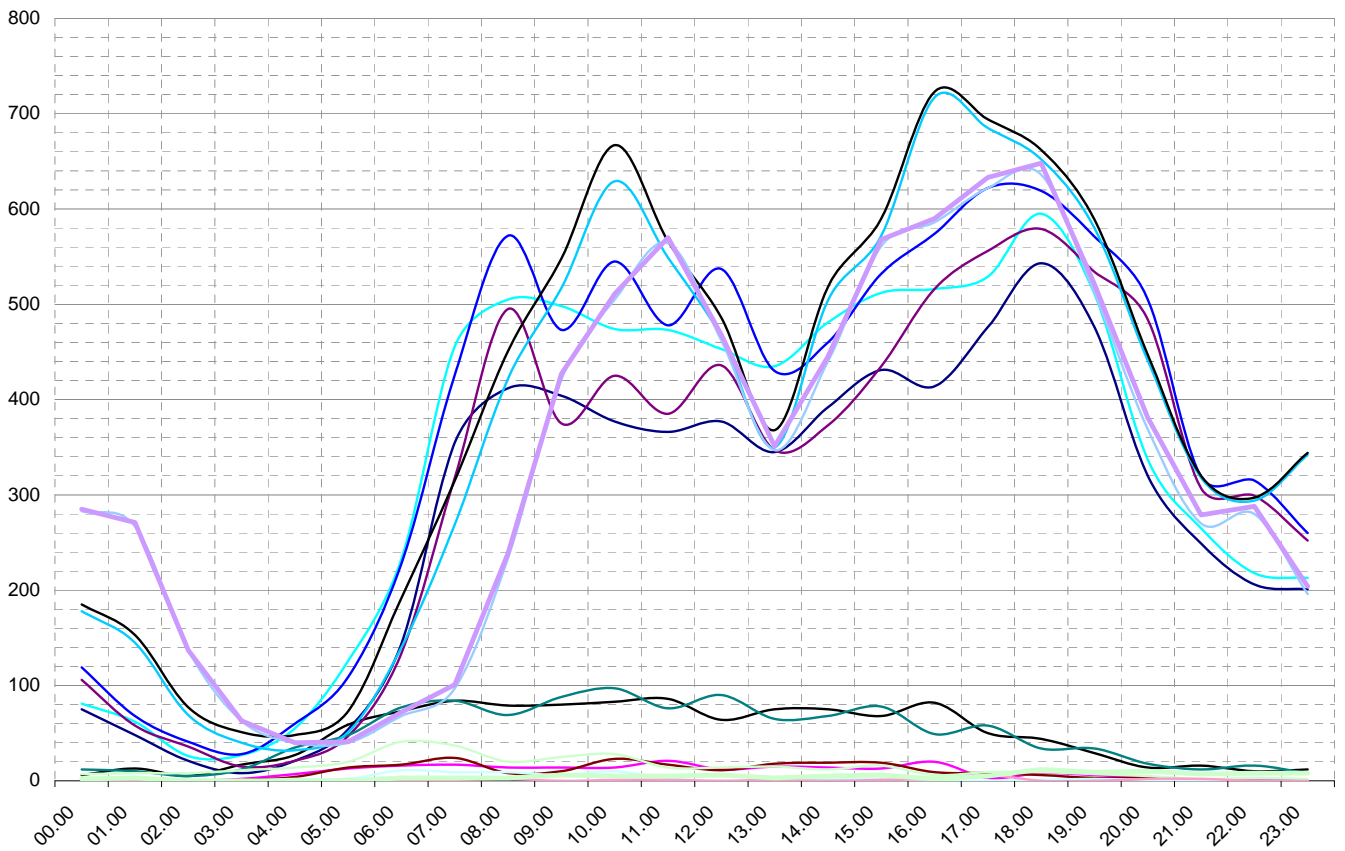

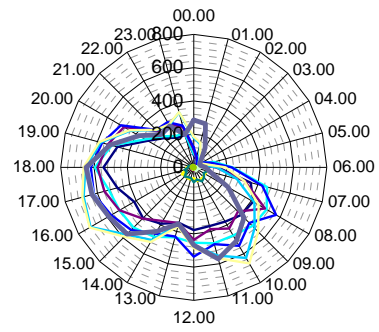
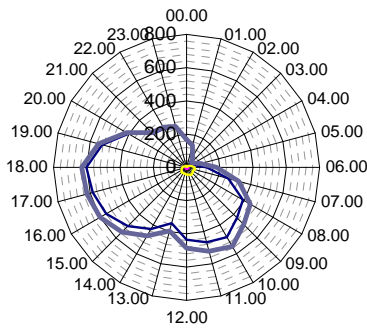

Valori medi autovetture, commerciali leggeri e commerciali pesanti

Rilievi giornalieri

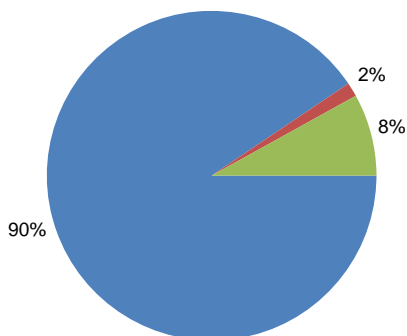
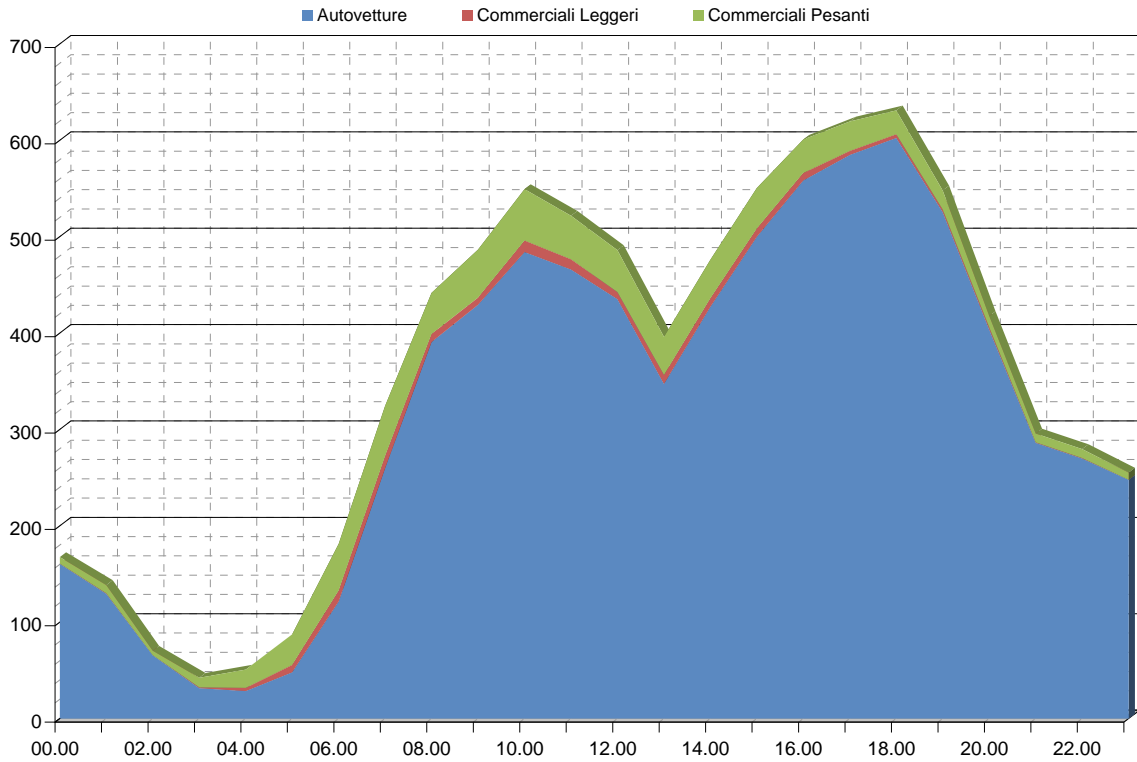

Automezzi 00.00 - 24.00:	8617
Autovetture	7803
Commerciali Leggeri	130
Commerciali Pesanti	685
Automezzi 08.00 - 20.00:	6307
Autovetture	5751
Commerciali Leggeri	91
Commerciali Pesanti	466

- Autovetture
- Commerciali Leggeri
- Commerciali Pesanti

direzione A - Trento

Media diurna oraria (8 - 20)

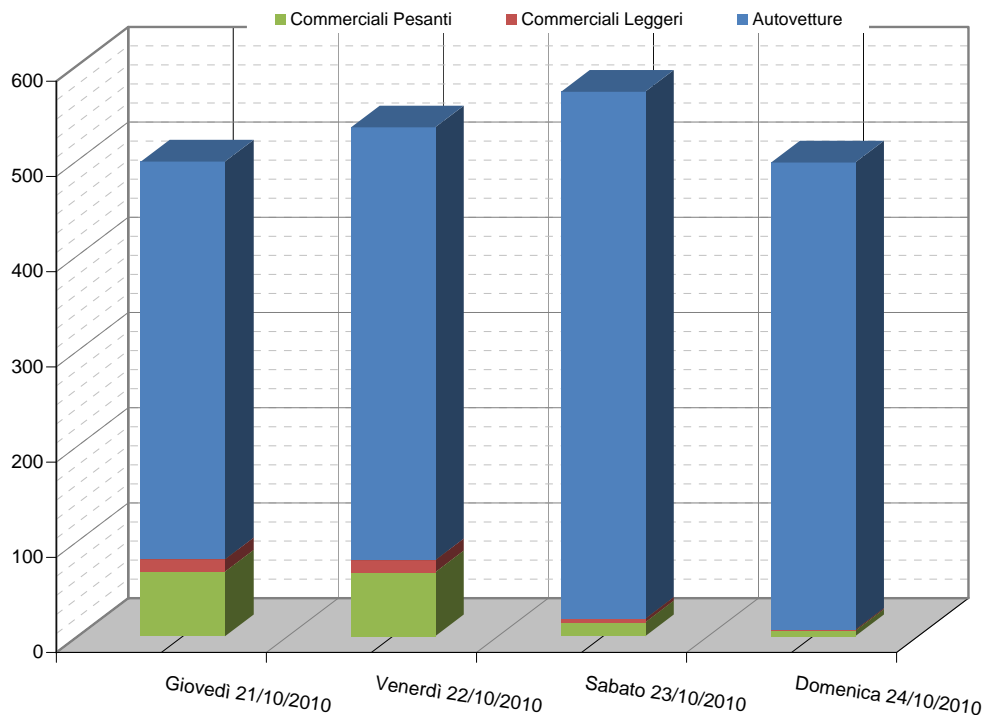

	Giovedì 21/10/2010	Venerdì 22/10/2010	Sabato 23/10/2010	Domenica 24/10/2010
Autovetture	418	455	554	491
Commerciali Leggeri	13	13	4	1
Commerciali Pesanti	68	67	15	6
Automezzi	499	534	572	498

Media notturna oraria (20 - 8)

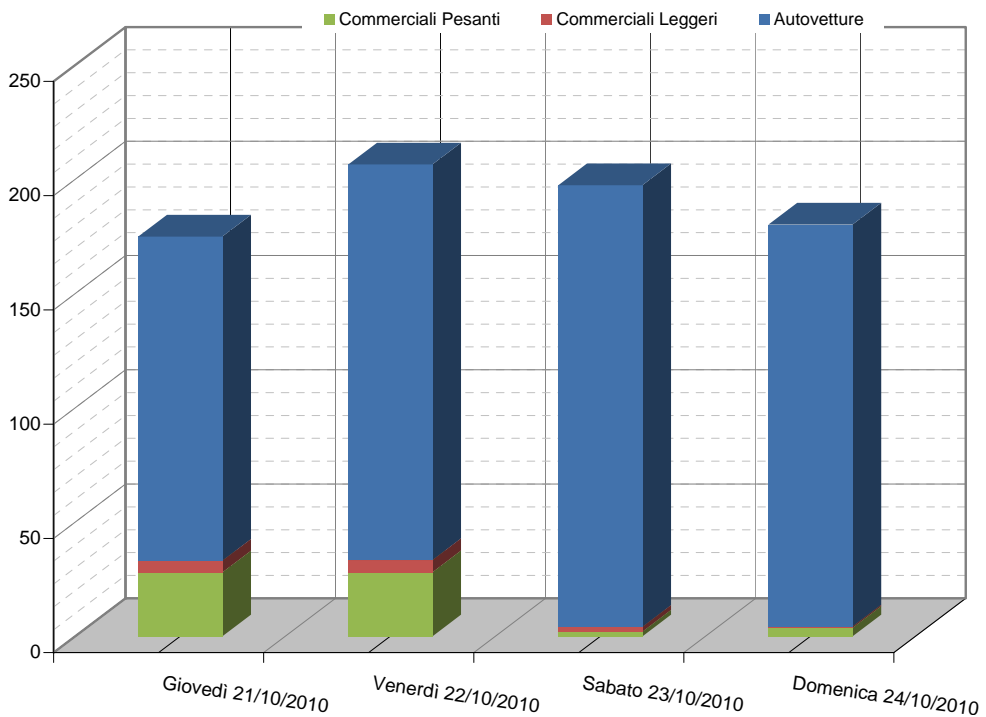

	Giovedì 21/10/2010	Venerdì 22/10/2010	Sabato 23/10/2010	Domenica 24/10/2010
Autovetture	142	173	193	176
Commerciali Leggeri	5	5	2	1
Commerciali Pesanti	28	28	2	4
Automezzi	175	207	209	180

SS 47 - Cusinati

direzione B - Padova

21/10/2010 - 24/10/2010

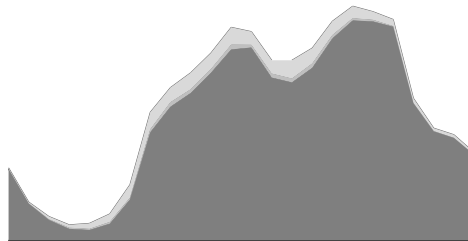

Rilievi giornalieri

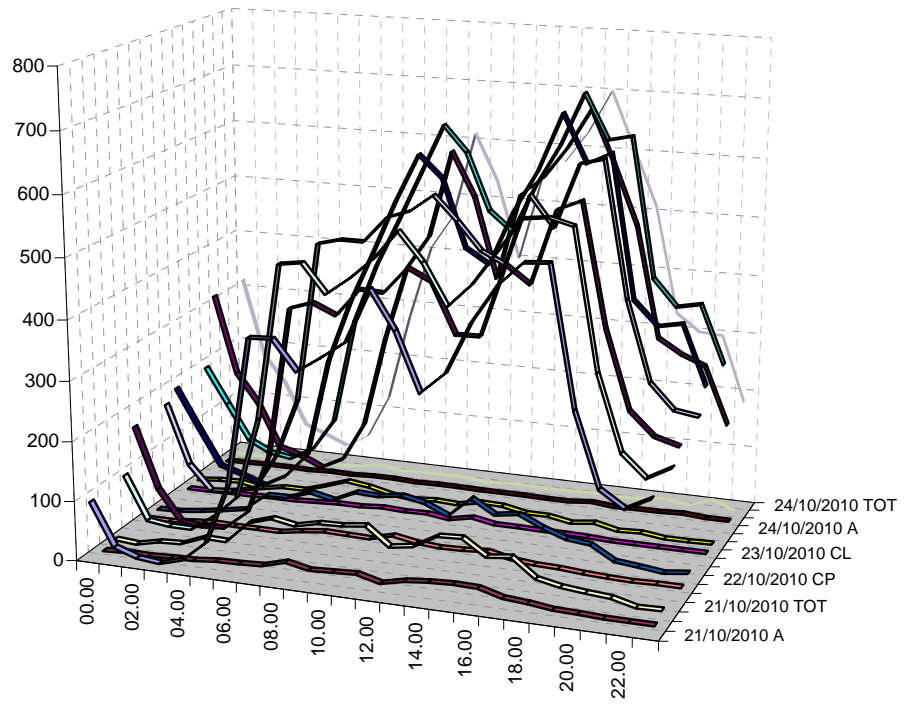

- 21/10/2010 A
- 21/10/2010 CL
- 21/10/2010 CP
- 21/10/2010 TOT
- 22/10/2010 A
- 22/10/2010 CL
- 22/10/2010 CP
- 22/10/2010 TOT
- 23/10/2010 A
- 23/10/2010 CL
- 23/10/2010 CP
- 23/10/2010 TOT
- 24/10/2010 A
- 24/10/2010 CL
- 24/10/2010 CP
- 24/10/2010 TOT

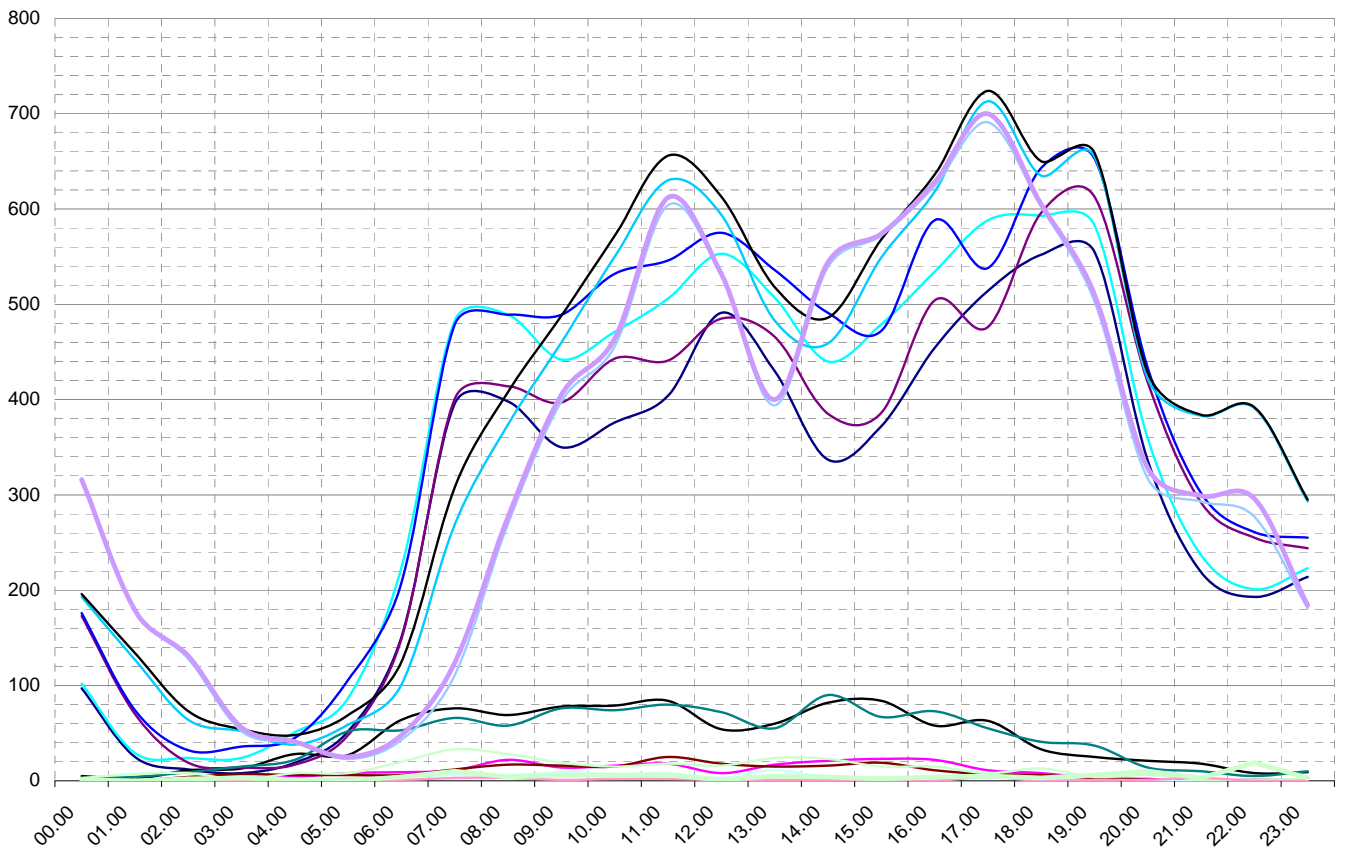

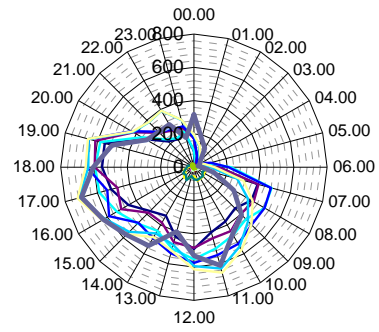
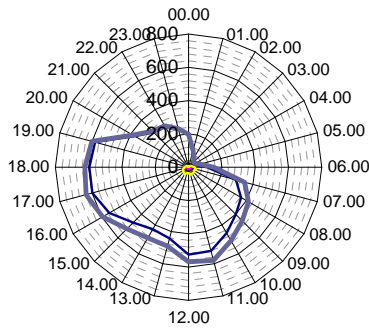

Valori medi autovetture, commerciali leggeri e commerciali pesanti

Rilievi giornalieri

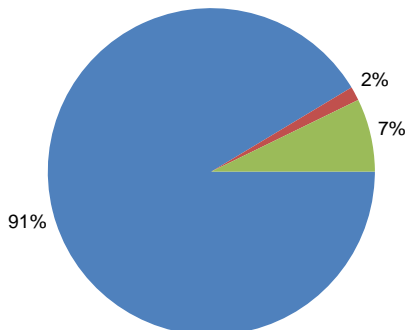
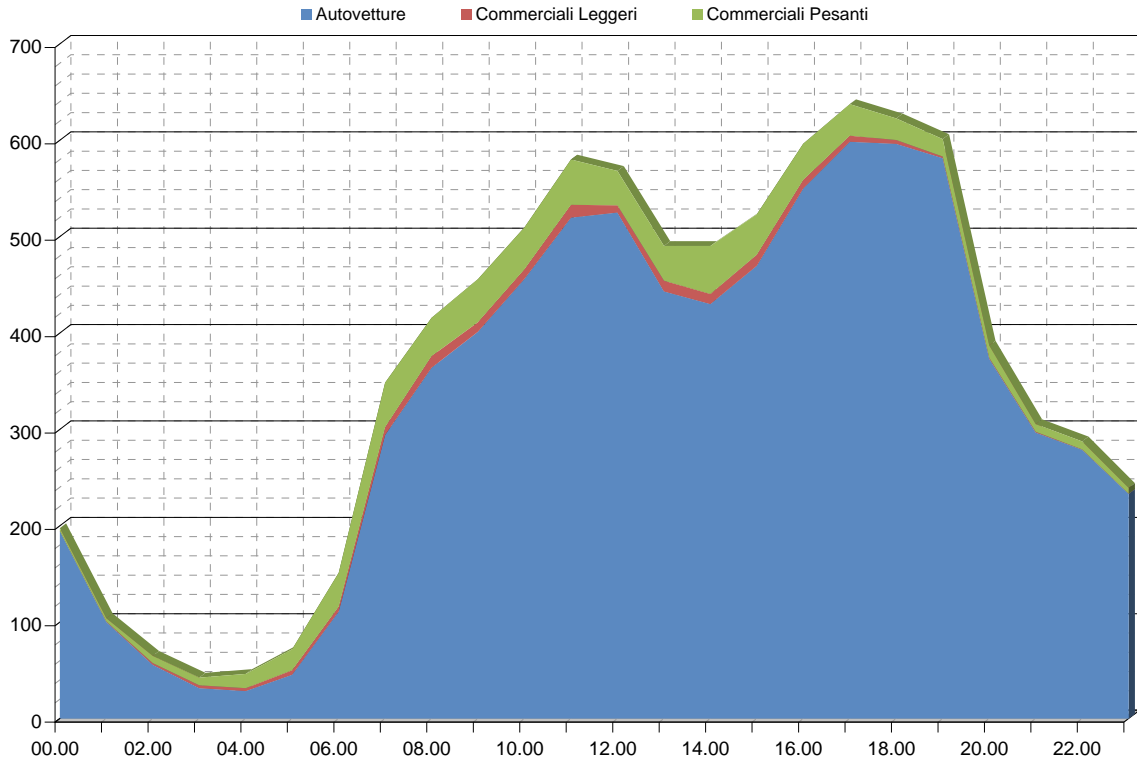

Automezzi 00.00 - 24.00:	8738
Autovetture	7979
Commerciali Leggeri	135
Commerciali Pesanti	624
Automezzi 08.00 - 20.00:	6492
Autovetture	5936
Commerciali Leggeri	107
Commerciali Pesanti	449

- Autovetture
- Commerciali Leggeri
- Commerciali Pesanti

direzione B - Padova

Media diurna oraria (8 - 20)

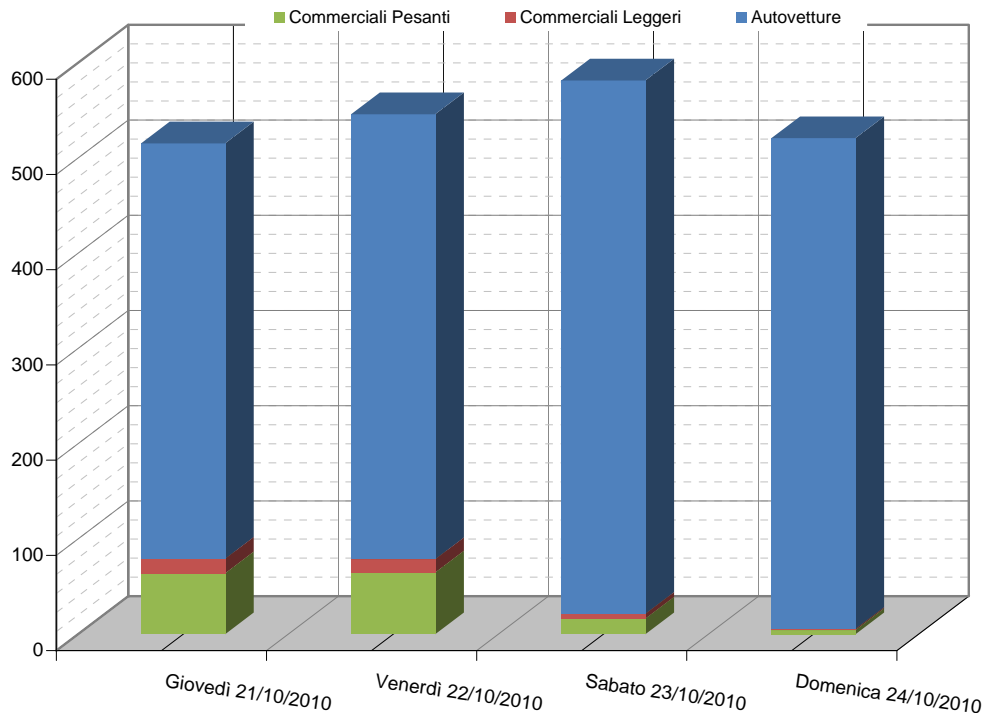

	Giovedì 21/10/2010	Venerdì 22/10/2010	Sabato 23/10/2010	Domenica 24/10/2010
Autovetture	436	467	560	515
Commerciali Leggeri	15	14	5	1
Commerciali Pesanti	64	65	17	4
Automezzi	515	546	582	521

Media notturna oraria (20 - 8)

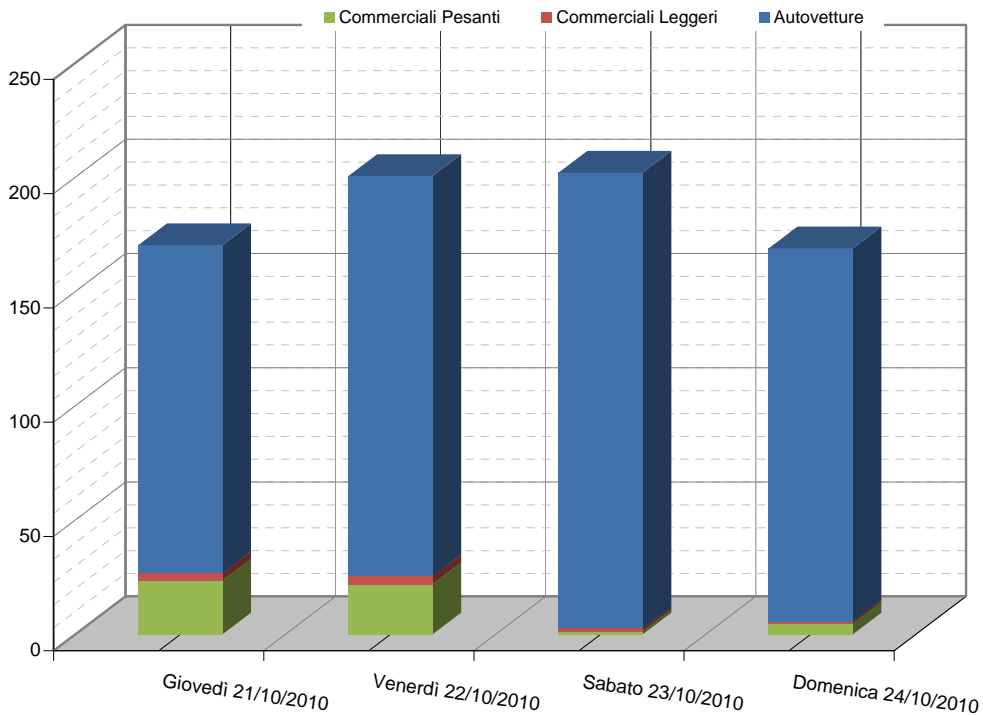

	Giovedì 21/10/2010	Venerdì 22/10/2010	Sabato 23/10/2010	Domenica 24/10/2010
Autovetture	144	175	199	163
Commerciali Leggeri	3	4	1	1
Commerciali Pesanti	24	22	1	5
Automezzi	170	201	209	169