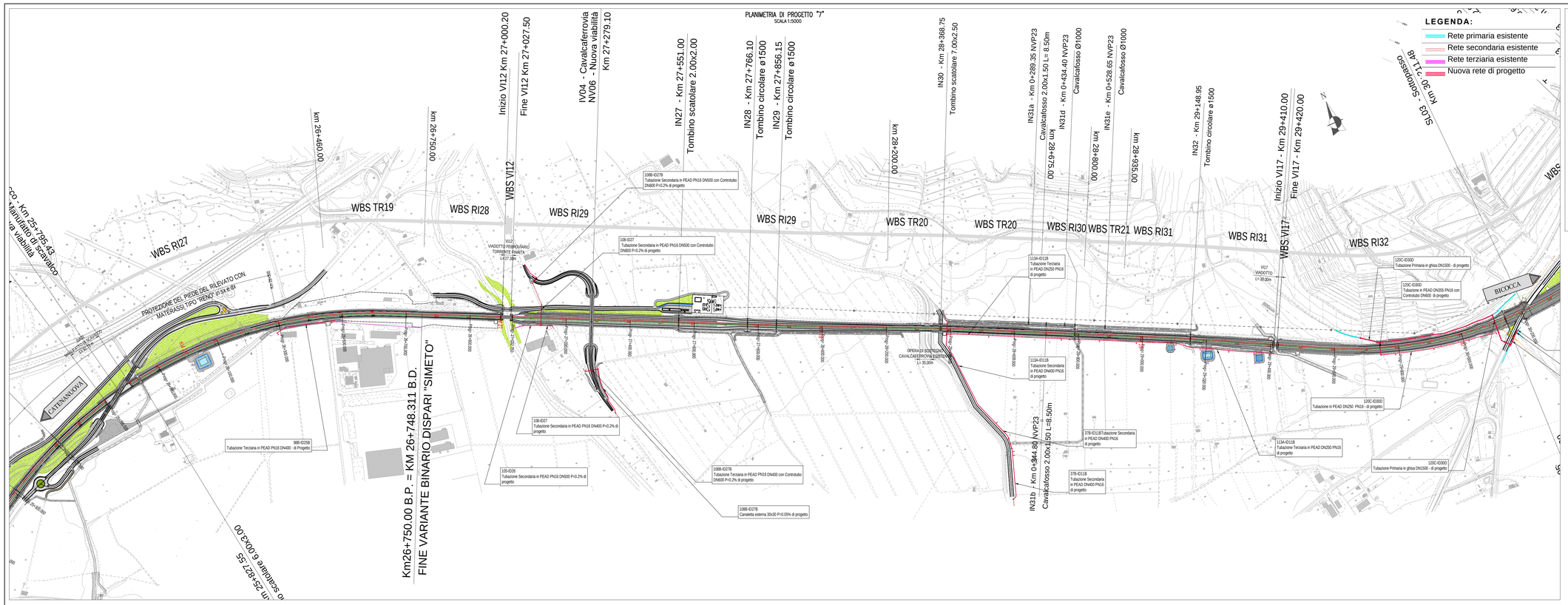

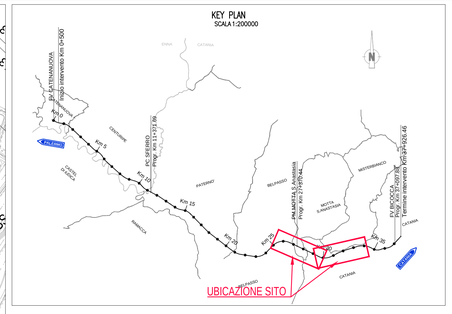

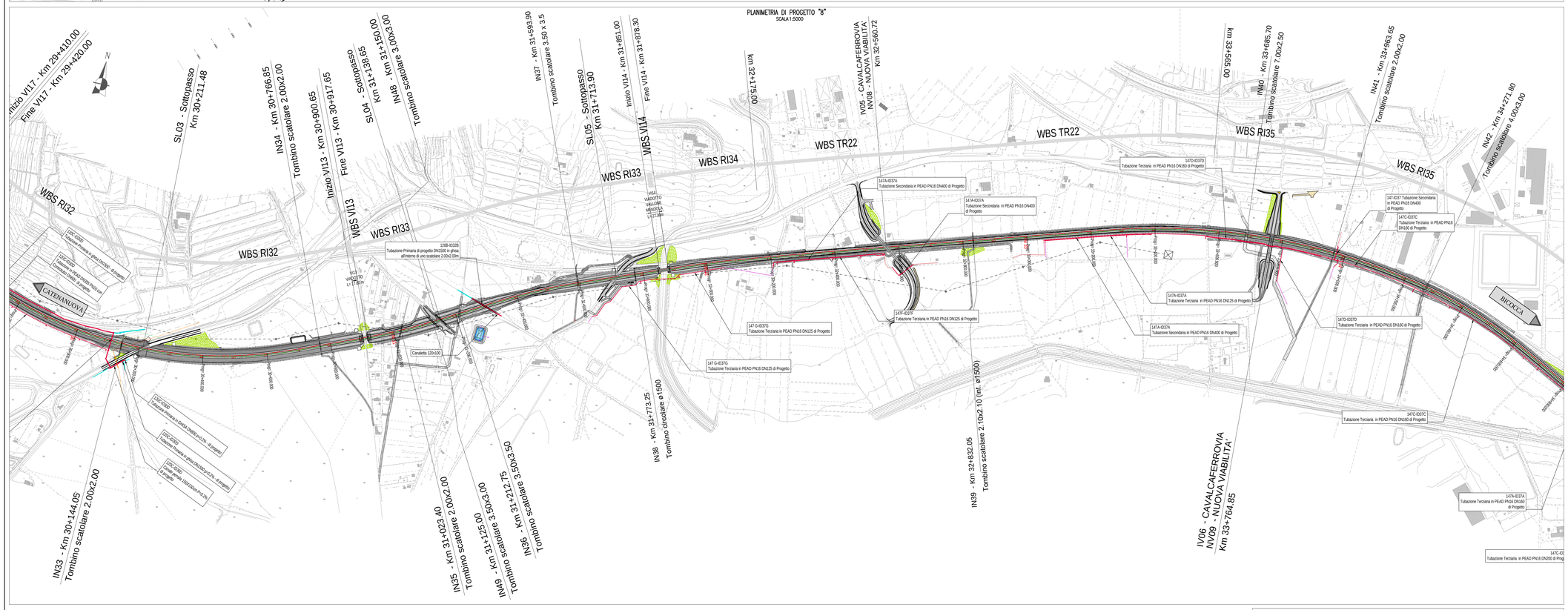

CONSULENTI PROGETTAZIONE:

www.strafer.it

Firmato digitalmente da CATERINA CANNISTRA'

Firmato digitalmente da ROSARIO NUNZIO GRASSO

Rev.	Data	Descrizione	Redatto	Verificato	Approvato
A	03/2021	EMISSIONE ESECUTIVA	C.Cannistrà	V.Piemonte	R.Grasso
B	03/2021	EMISSIONE PER NOTA CONSORZIO DEL 22.07.21	C.Cannistrà	V.Piemonte	R.Grasso

COMMITTENTE:

RFI RETE FERROVIARIA ITALIANA
GRUPPO FERROVIE DELLO STATO

DIREZIONE LAVORI:

ITALFERR
GRUPPO FERROVIE DELLO STATO

APPALTATORE: MANDATARIA: salini impregilo — MANDANTI: ASTALDI; Consorzio Cooperative Costruzioni; SACEF

PROGETTAZIONE: MANDATARIA: TECH PROJECT ingegneria integrata ® — MANDANTI: Lombardi; Lombardi Ingegneria S.r.l. Lombardi SA Ingenieri Consulenti; Pini Group

PROGETTO ESECUTIVO

DIRETTRICE FERROVIARIA MESSINA - CATANIA - PALERMO
NUOVO COLLEGAMENTO PALERMO - CATANIA
RADDOPPIO DELLA TRATTA BICOCCA - CATENANUOVA

RISOLUZIONE INTERFERENZE IDRICHE DEL CONSORZIO DI BONIFICA (ODS. N. 337)

SI - INTERFERENZE CON I SOTTOSERVIZI
Risoluzione Interferenze
Generalità
Planimetria Interventi Tav. 4 di 5

APPALTATORE	PROGETTAZIONE		
DIRETTORE TECNICO Ing. M. RUFFO Firmato digitalmente da MICHELE FABIO RUFFO Data:02/08/2021 19:35:13	DIRETTORE DELLA PROGETTAZIONE Ing. G.TANZI		SCALA: 1:5000

TIPO DOC.	OPERA/DISCIPLINA	PROGR.	REV.
P5	SI0100	004	B

Rev.	Descrizione	Redatto	Data	Verificato	Data	Approvato	Data	Autorizzato Data
A	EMISSIONE ESECUTIVA	C.Cannistrà	03/2021	R.Grasso	03/2021	L.Gentile	03/2021	07/2021
B	EMISSIONE PER NOTA CONSORZIO DEL 22.07.21	C.Cannistrà	03/2021	R.Grasso	03/2021	L.Gentile	03/2021	

File: P5--SI0100--004_B — n. Elab.: -