PLANIMETRIA DI PROGETTO
SCALA 1:500

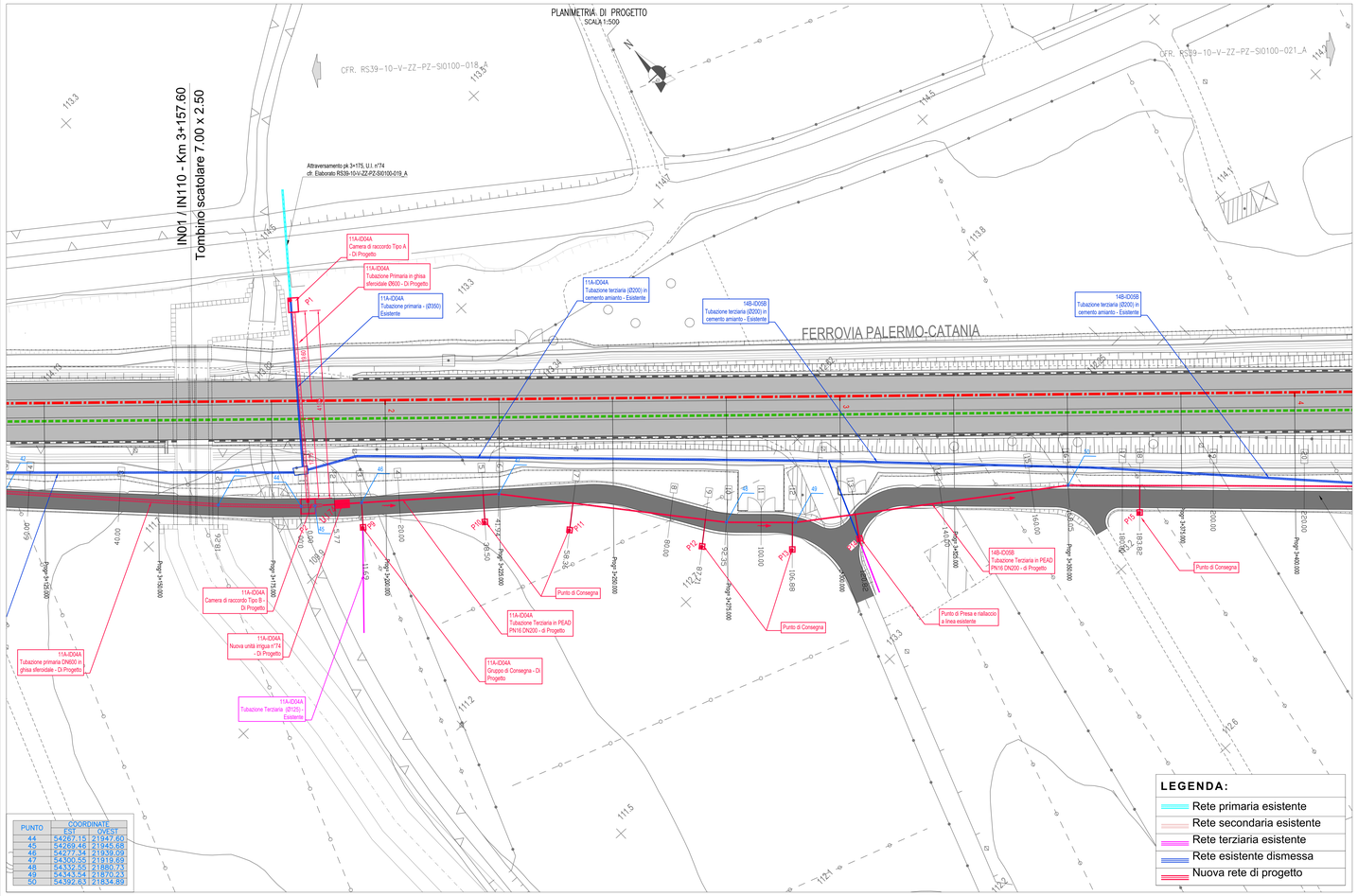

PUNTO	COORDINATE	
	EST	OVEST
44	54267.15	21947.60
45	54269.46	21945.68
46	54277.34	21939.09
47	54300.82	21919.49
48	54332.55	21880.73
49	54343.54	21870.23
50	54392.63	21834.88

POZZETTI "P9÷P15" (1.00x1.00) H=1.00m (PUNTI DI CONSEGNA)
CARPENTERIA SEZIONE A–A
SCALA 1:50

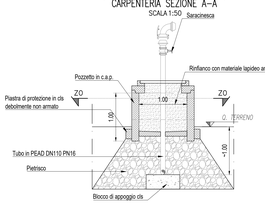

PRESCRIZIONI
- CHIUSINI
  Chiusini in Ghisa sferoidale GS500, norme di riferimento (UNI EN 124) classe di resistenza (D 400)

POZZETTI "P9÷P15" (1.00x1.00) H=1.00m (PUNTI DI CONSEGNA)
CARPENTERIA PIANTA Z0–Z0
SCALA 1:50

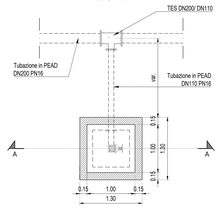

PRESCRIZIONI
VALVOLE A SARACINESCA
Valvole a Saracinesche a cuneo gommato, corpo ovale o corpo piatto, PN10 - PN16, in ghisa sferoidale:
- Conformi alle norme EN 1171, EN 1074-1 e EN 1074-2;
- Corpo, coperchio e cuneo in ghisa sferoidale EN GJS 500-7 in accordo alla norma EN 1563;
- Cuneo rivestito in elastomero EPDM vulcanizzato;
- Rivestimento del cuneo e guarnizioni in gomma EPDM in accordo alla norma EN 681-1;
- Flange dimensionate e forate secondo la norma EN 1092-2;
- Parti a contatto col fluido conformi al DM 174 del 6/04/2004;
- Rivestimento interno ed esterno mediante polvere epossidica spessore minimo 250 µm;
- Test idraulici in accordo alla norma EN 12266-1;

CONDOTTA DN200
SEZIONE TIPOLOGICA SCAVO A CIELO APERTO
SCALA 1:50

Riempimento con materiale prevalentemente costituito da sabbia, ghiaia e ciottoli o pozzolana.
La posa di tale materiale dovrà avvenire con compattazione a strati di spessore non superiori a 30 cm con piastra vibrante o similare.

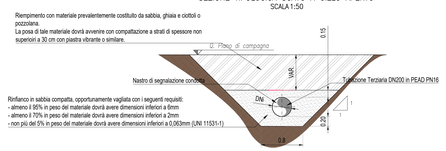

Rinfianco in sabbia compatta, opportunamente vagliata con i seguenti requisiti:
- almeno il 95% in peso del materiale dovrà avere dimensioni inferiori a 6mm
- almeno il 70% in peso del materiale dovrà avere dimensioni inferiori a 2mm
- non più del 5% in peso del materiale dovrà avere dimensioni inferiori a 0,063mm (UNI 11531-1)

PRESCRIZIONI
TUBAZIONI IN POLIETILENE
- Tubazioni in polietilene ad alta densità tipo PE 100, per acqua potabile, realizzati in conformità alla norma UNI EN 12201
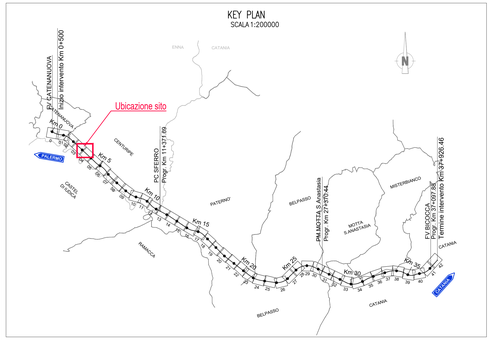
KEY PLAN
SCALA 1:200000