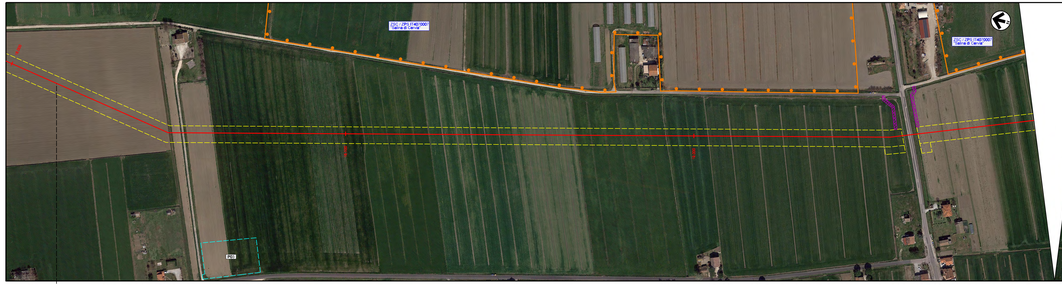

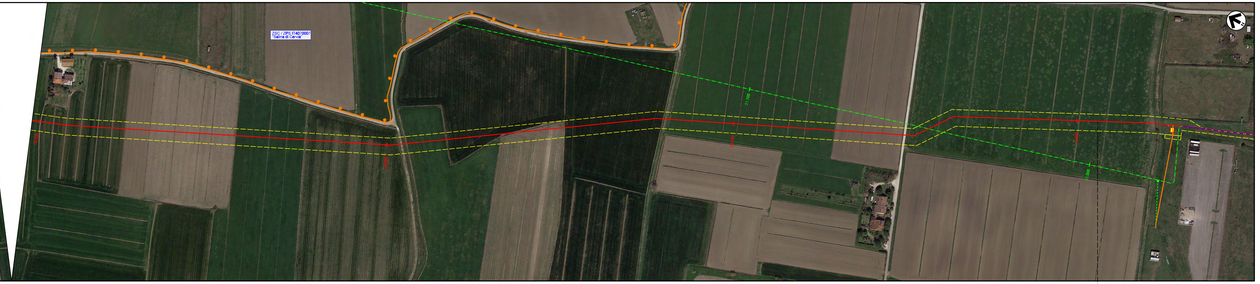

LUNGHEZZA TRATTO 2960 METRI CIRCA

	SETTIMANA 1	SETTIMANA 2	SETTIMANA 3	SETTIMANA 4	SETTIMANA 5	SETTIMANA 6	SETTIMANA 7	SETTIMANA 8	SETTIMANA 9	SETTIMANA 10	SETTIMANA 11	SETTIMANA 12	SETTIMANA 13	SETTIMANA 14	SETTIMANA 15	SETTIMANA 16
APERTURA PISTA								CHIUSURA CANTIERE PER FESTIVITA' NATALIZIE ED EPIFANIA								
SFILAMENTO																
SALDATURA LINEE																
SCAVO TRINCEA																
POSA TUBAZIONE																
RINTERRO																
RIPRISTINO																
	NOVEMBRE 2021				DICEMBRE 2021				GENNAIO 2022				FEBBRAIO 2022			

SIMBOLOGIA CARTOGRAFICA

- Metanodotto Ravenna – Jesi DN 650 (26") in progetto
- Metanodotti SNG in esercizio tratto dove posare nido d'ape telecomando
- Condotte derivate in progetto
- Metanodotto Ravenna – Recanati DN 650 (26") in dismissione
- Condotte derivate in dismissione
- Metanodotti in esercizio
- Trenchless
- Impianti di linea in progetto
- Impianti di linea in dismissione
- Impianti di linea in esercizio
- Limite sovrapposizione fogli
- Area occupazione lavori
- Strada di accesso provvisorio
- Piazzola di stoccaggio tubazioni

LEGENDA DEI VINCOLI

Decreto del Presidente della Repubblica 357/97

- ZSC /ZPS

Firmato digitalmente da

Rocco Vincenzo Monaco

CN = Monaco Rocco Vincenzo
O = Ordine Ingegneri Cosenza
C = IT

REV.	DATA	DESCRIZIONE	EMESSO	VERIFICATO	APPROVATO
0	29/11/2021	EMISSIONE	L. MICO	L. MARCHETTI	R. MONACO

REDATTORE: SNAM

PROGETTISTA: TechnipFMC — TECHNIPFMC ITALIA S.R.L. Via Cristoforo Colombo 112 00147 ROMA (RM) — TECHNIPFMC ITALIA S.p.A.

Cliente: MR/1350

Cod. Doc.: PG-PL-005

Pg. 1 di 1

RIFACIMENTO METANODOTTO RAVENNA – CHIETI TRATTO RAVENNA – JESI DN 650 (26"), DP 75 bar ED OPERE CONNESSE

Salina di Cervia SIC/ZPS IT4070007
Messa in opera: Met. Ravenna – Jesi DN 650 (26")

Scala: 1:2000

Revisione n.

Sostituito dal