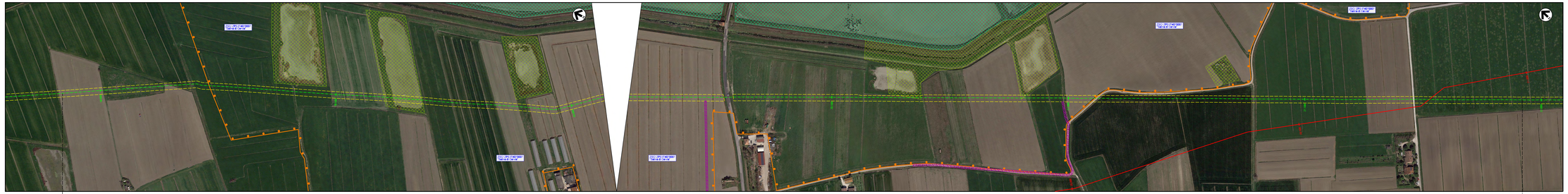

LUNGHEZZA TRATTO 3040 METRI CIRCA

	SETTIMANA 1	SETTIMANA 2	SETTIMANA 3	SETTIMANA 4	SETTIMANA 5	SETTIMANA 6	SETTIMANA 7	SETTIMANA 8	SETTIMANA 9	SETTIMANA 10	SETTIMANA 11	SETTIMANA 12	SETTIMANA 13	SETTIMANA 14	SETTIMANA 15
APERTURA PISTA								CHIUSURA CANTIERE PER FESTIVITA' NATALIZIE ED EPIFANIA							
SCAVO TRINCEA															
RIMOZIONE TUBAZIONE															
SEZIONAMENTO E ACCATASTAMENTO															
RINTERRO															
RIPRISTINO															
	NOVEMBRE 2022				DICEMBRE 2022				GENNAIO 2023				FEBBRAIO 2023		

SIMBOLOGIA CARTOGRAFICA

- Metanodotto Ravenna – Jesi DN 650 (26") in progetto
- Metanodotto Ravenna – Jesi in esercizio tratto dove posare solo il cavo telecomando
- Condotte derivate in progetto
- Metanodotto Ravenna – Recanati DN 600 (24") in dismissione
- Condotte derivate in dismissione
- Metanodotti in esercizio
- Trenchless
- Impianti di linea in progetto
- Impianti di linea in dismissione
- Impianti di linea in esercizio
- Limite sovrapposizione tagli
- Area occupazione lavori
- Strada di accesso provvisorio

LEGENDA DEI VINCOLI

Decreto del Presidente della Repubblica 357/97

- ZSC /ZPS

Habitat di Interesse Comunitario

- 1410 – Pascoli inondati mediterranei
- 1150 – Lagune costiere

Firmato digitalmente da

Rocco Vincenzo Monaco

CN = Monaco Rocco Vincenzo
O = ORDINE INGEGNERI DI CHIETI-PE
C = IT

0	Luglio 2021	EMISSIONE	G. RICCI	A. MARCHETTI	G. CAPUTI
REV.	DATA		ELABORATO	DIRETTORE TECNICO	DIRETTORE LAVORI

PROPRIETARIO: SNAM

PROGETTISTA: TechnipFMC

RI.A.TE. S.p.A. VIA DEI MARSI 46 - 00185 ROMA
TECHNIP ITALY ENGINEERING & CONSTRUCTION

RIFACIMENTO METANODOTTO RAVENNA – CHIETI
TRATTO RAVENNA – JESI
DN 650 (26") DP 75 bar
ED OPERE CONNESSE

Sezione di Cerca: SC-CP3 (T40010002)
Rimozione: Met. Ravenna – Chieti DN 650 (26")

Doc. RIM-PL-004

Fg. 1 di 1

Comm. NR/11350

REV. 0

Scala 1:2000

Sostituisce il: .....
Sostituito dal: .....