CARTA DEI VINCOLI E DELLE TUTELE

SCALA 1 : 5.000

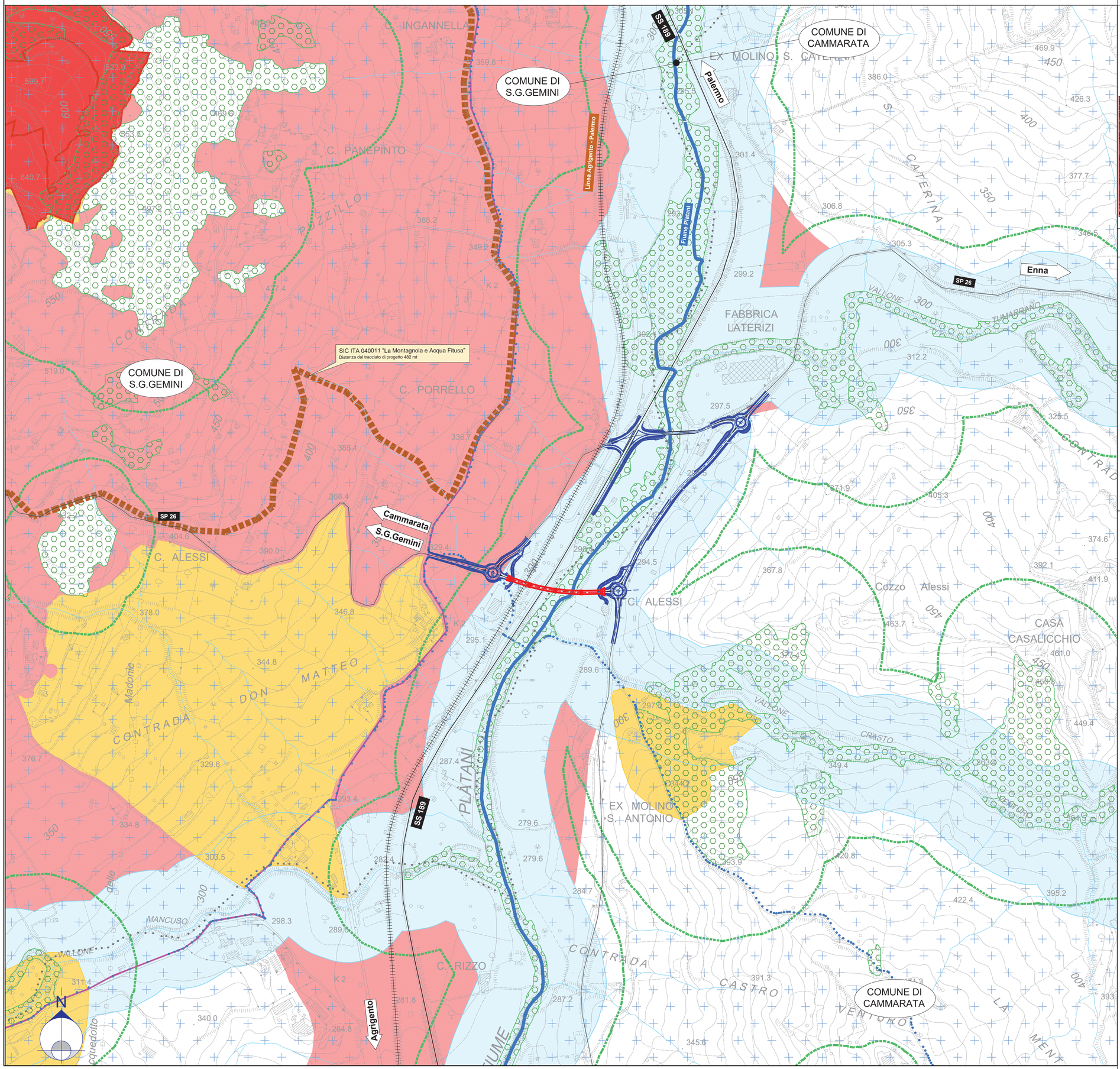

KEY PLAN

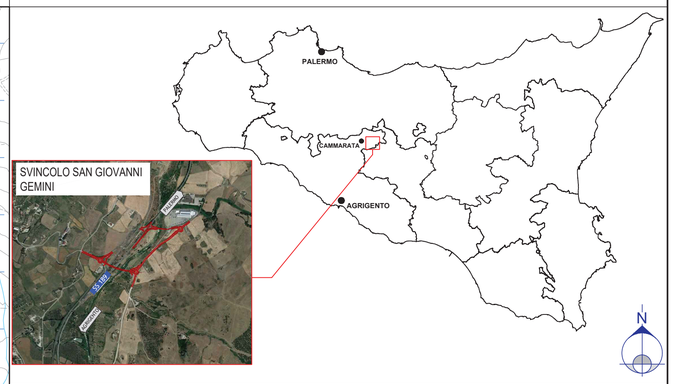

LEGENDA

VINCOLI AMBIENTALI TERRITORIALE
Fonti consultate: Piano Paesaggistico della provincia di Agrigento (D.A. n. 7 del 29 luglio 2013)

Vincolo idrogeologico-forestale R.D.L. 30/12/1923 n°27

AREE SOGGETTE A TUTELA

- Fascia di rispetto corsi d'acqua, art. 142 lett. c del D.Lgs 42/2004 e s.m.i.
- Aree boscate e rimboschimenti, art. 142 lett. g del D.Lgs 42/2004 e s.m.i.
- Fascia di rispetto dei boschi ai sensi della L.R. n° 16/96 e s.m.i.
  - di 75 m per boschi da 1,01 a 2 ettari
  - di 100 m per boschi da 2,01 a 5 ettari
  - di 150 m per boschi da 5,01 a 10 ettari
  - di 200 m per boschi a 10 ettari
- Vincolo paesaggistico, art. 134 lett. c) del D.Lgs 42/2004 e s.m.i.
  Ulteriori immobili ed aree specificatamente individuati a termini dell'art.136 e sottoposti a tutela dal Piano Paesaggistico

AREE DI INTERESSE ARCHEOLOGICO

- Aree di interesse archeologico, art. 136 lett. m del D.Lgs 42/2004 e s.m.i.
- Vincolo archeologico, , art. 10 D.Lgs 42/2004 /ex 1089/39)

AREE PROTETTE, PARCHI E RISERVE

- Parco Regionale dei "Monti Sicani"

VINCOLI COMUNITARI (DIR. HABITAT 43/92)

- Aree SIC e ZPS della rete Natura 2000

AMBITI PIANO PAESAGGISITCO

- Ambiti di articolazione del Piano Paesaggistico della provincia di Agrigento

VIABILITÀ IN PROGETTO

- Viabilità che insiste su sedimi stradali esistenti
- Viabilità di nuova realizzazione

INFRASTRUTTURA ESISTENTE

- Strade provinciali
- Strata statale SS 189
- Linea ferroviaria

TEMI CARTOGRAFICI

- Confini comunali
- Reticolo idrografico
- Fiume Platani

anas GRUPPO FS ITALIANE

Direzione Progettazione e Realizzazione Lavori

SS 189 - Itinerario Agrigento Palermo

Sistemazione e messa in sicurezza dello svincolo al Km 24 della SS 189
(Svincolo San Giovanni Gemini in località Tumarrano)

PROGETTO DEFINITIVO

COD. PA-884

R.T.I. di PROGETTAZIONE:

delta ingegneria — Via Artemide n°3, 92100 Agrigento, Tel. 0922 421007, email: deltaingegneria@pec.it — *MANDATARIA*
tce s.r.l. technical consultant engineers — Servizi Integrati d'Ingegneria - Progettazioni Computer Aided Design - Drafting, Sviluppo soluzioni software - hardware - dedicato — *MANDANTE*
ALISEA — *MANDANTE*
ING. ANDREA MILANO — *MANDANTE*

PROGETTISTI:
Prof. Ing. Renato Lamberti – Responsabile delle prestazioni specialistiche
TCE srl – Ordine Ing. di Napoli n. 4147
Ing. Nicola D'Alessandro – Responsabile della progettazione
Delta Ingegneria srl – Ordine Ing. di Agrigento n. A995

AREE SPECIALISTICHE:

GEOLOGIA
Dott. Geol. Massimo Carlino – Delta Ingegneria srl
Albo Geol. di Sicilia n. 1328

PROGETTAZIONE STRADALE E GEOTECNICA
Ing. Domenico D'Alessandro – Delta Ingegneria srl
Ordine Ing. di Agrigento n. A634

AMBIENTE E PAESAGGIO
Ing. Raimondo D'Alessandro – Delta Ingegneria srl
Ordine Ing. di Agrigento n. A2254
Dott. Agr. Floriana Di Leonardo
Albo degli Agronomi e Forestali Provincia di Palermo n. 1250

COORDINATORE PER LA SICUREZZA IN FASE DI PROGETTAZIONE
Ing. Nicola D'Alessandro – Delta Ingegneria srl
Ordine Ing. di Agrigento n. A995

VISTO: IL RESP. DEL PROCEDIMENTO
Ing. Luigi Mupo

PROGETTAZIONE IDRAULICA
Ing. Maurizio Carlino – Delta Ingegneria srl
Ordine Ing. di Agrigento n. A628

IMPIANTI
Ing. Andrea Milano
Ordine Ing. di Agrigento n. A789

STRUTTURE
Ing. Antonio Alparone– Alisea srl
Ordine Ing. di Palermo n. A9349
Ing. Giuseppe Ferraro – Delta Ingegneria srl
Ordine Ing. di Agrigento n. A203
Ing. Claudio Orsini – TCE srl
Ordine Ing. di Napoli n. 9080

ACUSTICA
Ing. Antonio Orlando – TCE srl
Ordine Ing. di Salerno n. 3817

PARTE GENERALE
CARTA DEI VINCOLI E DELLE TUTELE

CODICE PROGETTO			NOME FILE	REVISIONE	SCALA
PROGETTO	LIV. PROG.	ANNO	T00EG00GENPL01A.pdf		
DPPA0884	D	21	CODICE ELAB. T00EG00GENPL01	A	1:5.000

REV.	DESCRIZIONE	DATA	REDATTO	VERIFICATO	APPROVATO
D					
C					
B					
A	Emissione	Maggio 2021	Ing. D. D'ALESSANDRO	Ing.N. D'ALESSANDRO	Ing.R.LAMBERTI