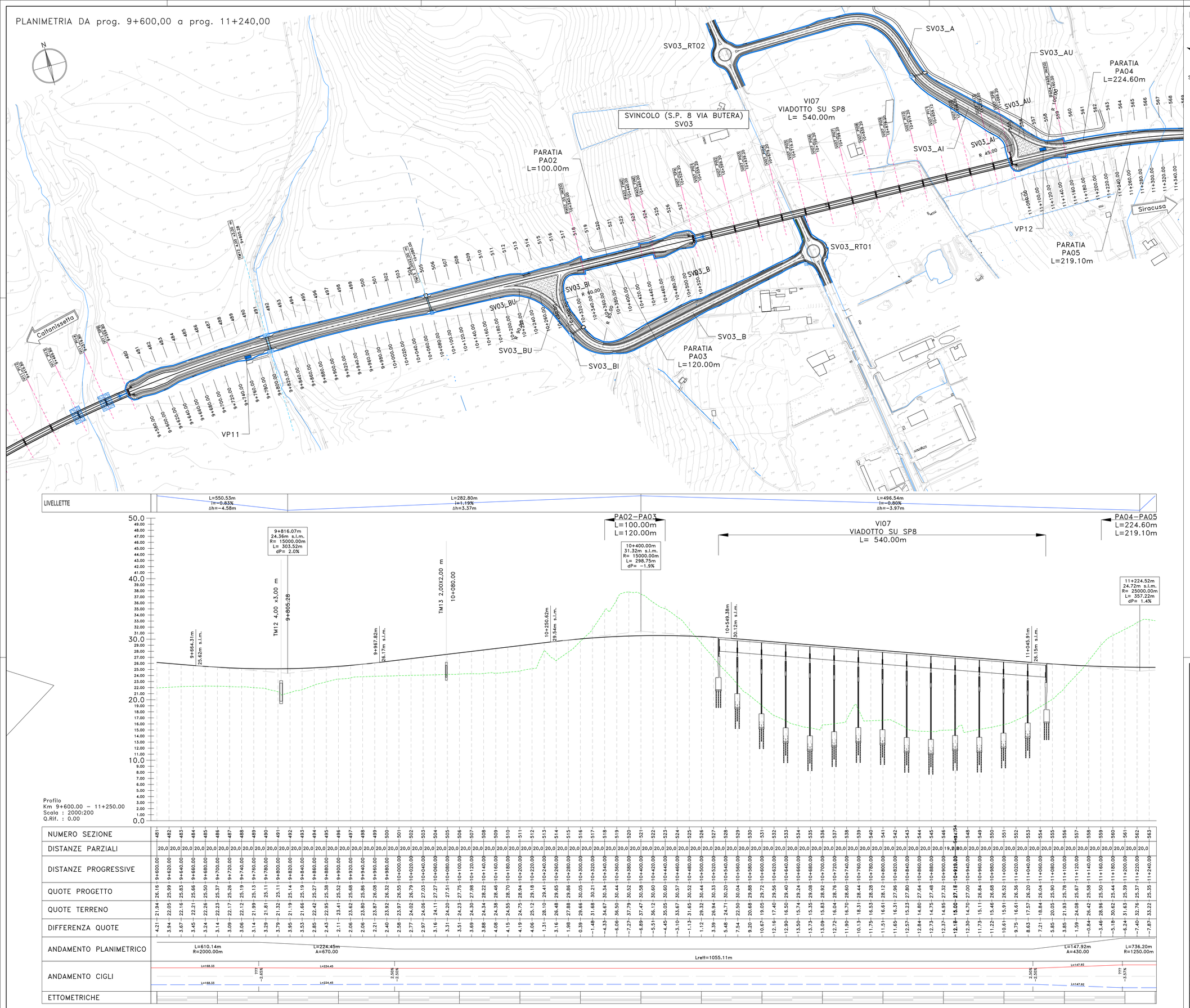

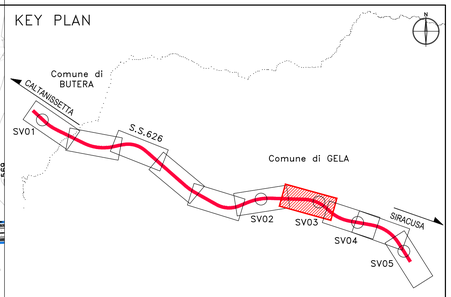

anas
GRUPPO FS ITALIANE

Direzione Progettazione e Realizzazione Lavori

S.S. n.626 della "Valle del Salso"

Lotti 7° e 8° e completamento della Tangenziale di Gela

Itinerario Gela – Agrigento – Castelvetrano

PROGETTO DEFINITIVO

COD. PA83

PROGETTAZIONE: ANAS - DIREZIONE PROGETTAZIONE E REALIZZAZIONE LAVORI

PROGETTISTA:
Responsabile integrazioni specialistiche Dott. Ing. Giovanni Piazza
Responsabile Tracciato stradale Dott. Ing. Massimo Capasso
Responsabile Strutture Dott. Ing. Giovanni Piazza
Responsabile Idraulica, Geotecnica e Impianti Dott. Ing. Sergio Di Maio
Responsabile Ambiente e SIA Dott. Ing. Francesco Ventura

GEOLOGO:
Geol. Enrico Curcuruto

COORDINATORE SICUREZZA IN FASE DI PROGETTAZIONE:
Dott. Ing. Sergio Di Maio

VISTO: IL RESPONSABILE DEL PROCEDIMENTO
Dott. Ing. Mario Cappolo

GRUPPO DI PROGETTAZIONE

Dott. Ing. GIOVANNI PIAZZA
ORDINE INGEGNERI
ANAS
A.T.I. 2020
Ingegneria

ViA INGEGNERIA

SERING INGEGNERIA

vdp

BRENG BRIDGE ENGINEERING

PROGETTO STRADALE

ASSE PRINCIPALE

PLANIMETRIA E PROFILO DI PROGETTO

Tavola 7 di 10

CODICE PROGETTO						NOME FILE	REVISIONE	SCALA:
PROGETTO	LIV.	PROG.	ANNO			PA83_P00PS00TRAPF01_10_B		
DPPA0083	D	19				CODICE ELAB. P00PS00TRAPF07	B	1:2000/200

REV.	DESCRIZIONE	DATA	REDATTO	VERIFICATO	APPROVATO
D		-	-	-	-
C		-	-	-	-
B	Revisione per ADEMPIMENTO CSLLPP	MAR.2021	M.TOSI	M.CAPASSO	G.PIAZZA
A	EMISSIONE	FEB. 2020	M.TOSI	M.CAPASSO	G.PIAZZA