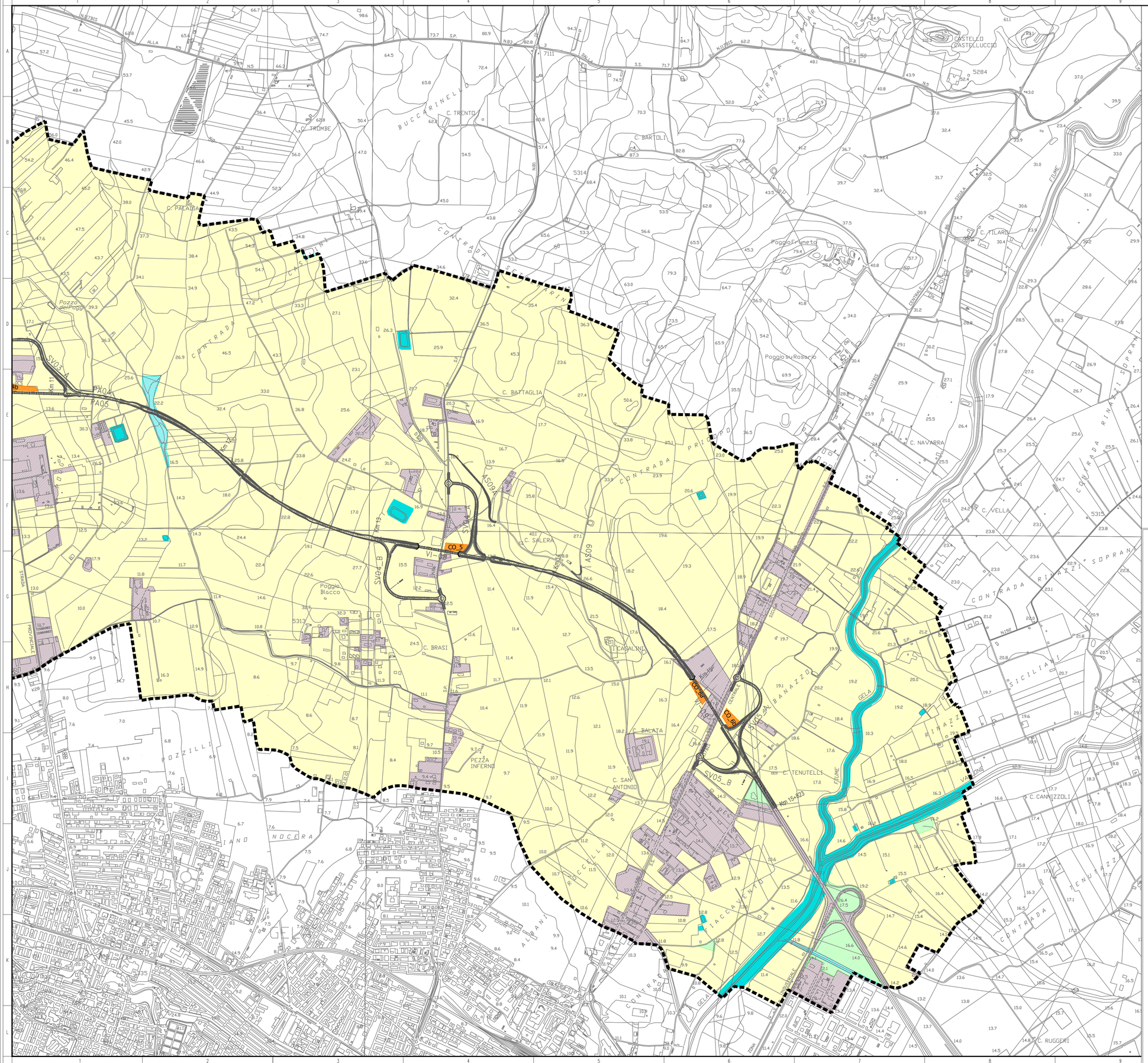

LEGENDA

Tracciato di progetto

Confini comunali

Ambito di studio

Cantieri

CO_n. Cantieri operativi

CB Campo base

ATn. Aree tecniche

Ecosistemi

Ecosistema agrario

Ecosistema prativo

Ecosistema antropico

Ecosistema delle zone umide

Connessioni Ecologiche

Non presenti nell'area di studio

Fonte: Regione Sicilia - Rete Ecologica Regionale (RER)

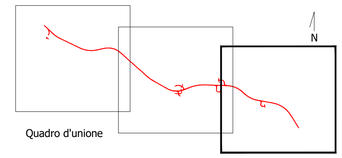

Quadro d'unione

anas
GRUPPO FS ITALIANE

Direzione Progettazione e Realizzazione Lavori

S.S. n.626 della "Valle del Salso"

Lotti 7° e 8° e completamento della Tangenziale di Gela

Itinerario Gela – Agrigento – Castelvetrano

PROGETTO DEFINITIVO

COD. PA83

PROGETTAZIONE: ANAS - DIREZIONE PROGETTAZIONE E REALIZZAZIONE LAVORI

PROGETTISTA:
Responsabile Integrazioni specialistiche Dott. Ing. Giovanni Piazza
Responsabile Tracciato stradale Dott. Ing. Massimo Capasso
Responsabile Strutture Dott. Ing. Giovanni Piazza
Responsabile Idraulica, Geotecnica e Impianti Dott. Ing. Sergio Di Maio
Responsabile Ambiente e SIA Dott. Ing. Francesco Ventura

GEOLOGO:
Geol. Enrico Curcuruto

COORDINATORE SICUREZZA IN FASE DI PROGETTAZIONE:
Dott. ing. Sergio Di Maio

VISTO: IL RESPONSABILE DEL PROCEDIMENTO
Dott. Ing. Maria Coppola

GRUPPO DI PROGETTAZIONE

LOTTI ingegneria

VIA INGEGNERIA

SERING INGEGNERIA

vdp

BRENG BRIDGE ENGINEERING

STUDIO DI IMPATTO AMBIENTALE
CARTA DEGLI ECOSISTEMI E DELLE CONNESSIONI ECOLOGICHE 3/3

Dott. Ing. GIOVANNI PIAZZA ORDINE INGEGNERI ROMA

CODICE PROGETTO	NOME FILE	REVISIONE	SCALA:
PROGETTO DPPA0083 LIV. PROG. D ANNO 19	T00IA03AMBCT07B_Ecosistemi CODICE ELAB. T00IA03AMBCT07	B	1:10.000

REV.	DESCRIZIONE	DATA	REDATTO	VERIFICATO	APPROVATO
D		–	–	–	–
C		–	–	–	–
B	REVISIONE PER ADEMPIMENTO CSLLPP	MAR.2021	B.ZIMEI	F.VENTURA	G.PIAZZA
A	EMISSIONE	FEB.2020	S.OCCHI	F.VENTURA	G.PIAZZA