

S.S. n.626 della "Valle del Salso"

Lotti 7° e 8° e completamento della Tangenziale di Gela

Itinerario Gela – Agrigento – Castelvetro

PROGETTO DEFINITIVO

COD. PA83

PROGETTAZIONE: ANAS - DIREZIONE PROGETTAZIONE E REALIZZAZIONE LAVORI

PROGETTISTA:

Responsabile Integrazioni specialistiche Dott. Ing. Giovanni Piazza

Responsabile Tracciato stradale Dott. Ing. Massimo Capasso

Responsabile Strutture Dott. Ing. Giovanni Piazza

Responsabile Idraulica, Geotecnica e Impianti Dott. Ing. Sergio Di Maio

Responsabile Ambiente e SIA Dott. Ing. Francesco Ventura

GRUPPO DI PROGETTAZIONE



GEOLOGO:

Geol. Enrico Curcuruto

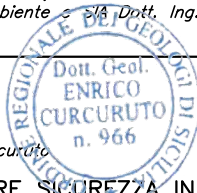

Enrico Curcuruto

COORDINATORE SICUREZZA IN FASE DI PROGETTAZIONE:

Dott. Ing. Sergio Di Maio

VISTO: IL RESPONSABILE DEL PROCEDIMENTO

Dott. Ing. Maria Coppola

PIANO DI UTILIZZO DELLE TERRE

Monografie cave e discariche



CODICE PROGETTO		NOME FILE		REVISIONE	SCALA:
PROGETTO	LIV. PROG. ANNO	PA83_T00GE00PUTRE05_A			
DPPA0083	D 19	CODICE ELAB.	T00GE00PUTRE05	A	-
D		-	-	-	-
C		-	-	-	-
B			-	-	
A	EMISSIONE	FEB.2020	R. CHIANELLO	E. CURCURUTO	G. PIAZZA
REV.	DESCRIZIONE	DATA	REDATTO	VERIFICATO	APPROVATO

S.S. n. 626 della "Valle del Salso" Lotti 7° e 8° e completamento della Tangenziale di Gela Itinerario Gela-Agrigento- Castelvetrano		
PA83	Monografia Cave e Discariche	

ELENCO AREE DI PIANO CAVE DI I E II LIVELLO E AREE DI COMPLETAMENTO IN PROVINCIA DI CALTANISSETTA – ANNO 2016

Aree di piano cave di 1 livello nella Provincia di Caltanissetta

CODICE	COMUNE	FORMAZIONE	MATERIALE ESTRATTO	CAVE ATTIVE	PIANI DI GESTIONE CARTA NATURA 2000	PAI	PIANO DELLE ACQUE	PIANO DI GESTIONE DEL BACINO IDROGRAFICO DELLA SICILIA	PIANO FORESTALE	DEMANIO FORESTALE	PIANO PAESAGGISTICO			PIANO REGOLATORE	PIANO TUTELA QUALITA' ARIA E AMBIENTE Zonizzazione inquinanti D.lgs. 155/2010
											ADOTTATO	IN FASE DI CONCERTAZIONE	IN FASE ISTRUTTORIA		
CL01.I	Gela	Serie Gessoso Solifera:Calcarea di base (Messiniano)	calcarea	2	- IBA186 "Biviere e piana di Gela"			- Acquedotto Blufi COD. PRGA 19SA00AQ0003	- Aree di bosco così come identificato dalla FAO FRA 2000/2010 - Aree di bosco ai sensi del Dlgs 227/01 art. 2, comma 6		- Aree di bosco ai sensi del Dlgs 227/01 art. 2, comma 6				cod. ident. IT1914
CL02.I	Campofranco	Serie Gessoso Solifera:gessi (messiniano)	gesso	0	- Nodi				- Aree di bosco così come identificato dalla FAO FRA 2000/2010		- Zona di corsi d'acqua e relative sponde per una fascia di 150 m (art.1,lett.c, L.431/85 sottoposto alle disposizioni del D.Lgs 42/2004 Art. 142 lett. C)		- ZONA D - INDUSTRIALE PREVISTA		cod. ident. IT1915
CL03.I	Campofranco	Serie Gessoso Solifera:gessi (messiniano)	gesso	0		- Bacino "Platani" cod. ident. 063-2CF-085 pericolosità P2 - Bacino "Platani" cod. ident. 063-2CF-096 pericolosità P1			- Aree di bosco così come identificato dalla FAO FRA 2000/2010				- ZONA VERDE AGRICOLO		cod. ident. IT1915

Aree di piano cave di 2 livello nella Provincia di Caltanissetta

CODICE	COMUNE	FORMAZIONE	MATERIALE ESTRATTO	CAVE ATTIVE	PIANI DI GESTIONE CARTA NATURA 2000	PAI	PIANO DELLE ACQUE	PIANO DI GESTIONE DEL BACINO IDROGRAFICO DELLA SICILIA	PIANO FORESTALE	DEMANIO FORESTALE	PIANO PAESAGGISTICO			PIANO REGOLATORE	PIANO TUTELA QUALITA' ARIA E AMBIENTE Zonizzazione inquinanti D.lgs. 155/2010
											ADOTTATO	IN FASE DI CONCERTAZIONE	IN FASE ISTRUTTORIA		
CL01.II	Valllunga Pratameno	Terravecchia	sabbia e conglomerati	0					- Aree di bosco così come identificato dalla FAO FRA 2000/2010				- ZONA E - ZONA AGRICOLO		cod. ident. IT1915
CL02.II	Mussomeli Acquaviva Platani	Serie gessoso solifera: calcari di base (Messiniano)	calcarea	1				- Acquedotto Fanao-Madonie Ovest COD. PRGA 19SA00AQ0006	- Aree di bosco così come identificato dalla FAO FRA 2000/2010		- Zona di corsi d'acqua e relative sponde per una fascia di 150 m (art.1,lett.c, L.431/85 sottoposto alle disposizioni del D.Lgs 42/2004 Art. 142 lett. C)		- ZONA E		cod. ident. IT1915
CL03.II	Caltanissetta	Serie gessoso solifera:calcarea di base (Messiniano)	calcarea	1					- Aree di bosco così come identificato dalla FAO FRA 2000/2010 - Aree di bosco ai sensi del Dlgs 227/01 art. 2, comma 6				- D1 - E5		cod. ident. IT1915
CL04.II	Mazzerino	Serie gessoso solifera:calcari di base (Messiniano)	calcarea	1		- Bacino "Imera Meridionale" cod. ident. 072-2MZ-085 pericolosità P1 - Bacino "Imera Meridionale" cod. ident. 072-2MZ-072 pericolosità P2			- Aree di bosco così come identificato dalla FAO FRA 2000/2010				- ZONA E1 - ZONE AGRICOLE - STRADE		cod. ident. IT1915
CL05.II	Butera	Serie gessoso solifera:calcarea di base (Messiniano)	calcarea	1		- Bacino "TORRENTE COMUNELLI" cod. ident. 075-2BT-164 pericolosità P2			- Aree di bosco così come identificato dalla FAO FRA 2000/2010						cod. ident. IT1914
CL06.II	Gela	sabbie (Pleistocene)	sabbia calcarea	1					- Aree di bosco così come identificato dalla FAO FRA 2000/2010 - Aree di bosco ai sensi del Dlgs 227/01 art. 2, comma 6		- Aree di bosco ai sensi del Dlgs 227/01 art. 2, comma 6				cod. ident. IT1914

CODICE	COMUNE	FORMAZIONE	MATERIALE ESTRATTO	CAVE ATTIVE	PIANI DI GESTIONE CARTA NATURA 2000	PAI	PIANO DELLE ACQUE	PIANO DI GESTIONE DEL BACINO IDROGRAFICO DELLA SICILIA	PIANO FORESTALE	DEMANIO FORESTALE	PIANO PAESAGGISTICO			PIANO REGOLATORE	PIANO TUTELA QUALITA' ARIA E AMBIENTE Zonizzazione inquinanti D.lgs. 155/2010
											ADOTTATO	IN FASE DI CONCERTAZIONE	IN FASE ISTRUTTORIA		
CL07.II	Mussomeli	Serie gessoso solfifera: gesso (Messiniano)	gesso	0	- Step-Stones	- Bacino "PLATANI" cod. ident. 063-2MU-135 pericolosità P1 - Bacino "PLATANI" cod. ident. 063-2MU-284 pericolosità P0 - Bacino "PLATANI" cod. ident. 063-2MU-285 pericolosità P0 - Bacino "PLATANI" cod. ident. 063-2MU-286 pericolosità P0 - Bacino "PLATANI" cod. ident. 063-2MU-287 pericolosità P1 - Bacino "PLATANI" cod. ident. 063-2MU-288 pericolosità P1			- Aree di bosco così come identificato dalla FAO FRA 2000/2010					- ZONA E - AREA PER RIMBOSCHIMENTI - STRADE	cod. ident. IT1915
CL08.II	Aquaviva Platani	Serie gessoso solfifera: calcari di base (Messiniano)	calcare	1				- Acquedotto Fanaco-Madonie Ovest COD. PRGA 19SA00AQ0006						- ZONA E	cod. ident. IT1915
CL09.II	Milena	depositi di roscioli	roscioli di zolfo	1		- Bacino "PLATANI" cod. ident. 063-2MI-013 pericolosità P3			- Aree di bosco così come identificato dalla FAO FRA 2000/2010			- Zona di corsi d'acqua e relative sponde per una fascia di 150 m (art.1,lett.c, L.431/85 sottoposto alle disposizioni del D.Lgs 42/2004 Art. 142 lett. C)		- ZONA E - F1 - PARCO PUBBLICO TERRITORIALE - STRADA RURALE PROGRAMMATA	cod. ident. IT1915
CL10.II	Caltanissetta	sabbie calcarenite Pleistocene	calcarenite	1					- Aree di bosco così come identificato dalla FAO FRA 2000/2010			- Zona di corsi d'acqua e relative sponde per una fascia di 150 m (art.1,lett.c, L.431/85 sottoposto alle disposizioni del D.Lgs 42/2004 Art. 142 lett. C)			cod. ident. IT1915

Aree di completamento nella Provincia di Caltanissetta

CODICE	COMUNE	MATERIALE ESTRATTO	PIANI DI GESTIONE CARTA NATURA 2000	PAI	PIANO DELLE ACQUE	PIANO DI GESTIONE DEL BACINO IDROGRAFICO DELLA SICILIA	PIANO FORESTALE	DEMANIO FORESTALE	PIANO PAESAGGISTICO			PIANO REGOLATORE	PIANO TUTELA QUALITA' ARIA E AMBIENTE Zonizzazione inquinanti D.lgs. 155/2010
									ADOTTATO	IN FASE DI CONCERTAZIONE	IN FASE ISTRUTTORIA		
CL 005	BUTERA	CALCARE						- Aree di bosco così come identificato dalla FAO FRA 2000/2010				- AREA A COMPLETAMENTO TERRITORIALE	cod. ident. IT1914
CL 006	BUTERA	CALCARE			- Bacino "TORRENTE RIZZUTO" cod. ident. 074-2BT-074 pericolosità P1			- Aree di bosco così come identificato dalla FAO FRA 2000/2010				- AREA A COMPLETAMENTO TERRITORIALE	cod. ident. IT1914
CL 008	BUTERA	CALCARE	- Zona di Corridoi diffusi - SIC ITA050008 "RUPE DI FALCONARA"							- Vincolo D.Lgs 42/2004 art.134, lett. C		- AREA A COMPLETAMENTO TERRITORIALE	cod. ident. IT1914
CL 009	BUTERA	SABBIA E CONGLOMERATI						- Aree di bosco così come identificato dalla FAO FRA 2000/2010			- Zona di corsi d'acqua e relative sponde per una fascia di 150 m (art.1,lett.c, L.431/85 sottoposto alle disposizioni del D.Lgs 42/2004 Art. 142 lett. C)	- AREA A COMPLETAMENTO TERRITORIALE	cod. ident. IT1914
CL 014	CALTANISSETTA	CALCARENITE ORNAMENTALE								- Vincolo paesaggistico L. 1497/39		-	cod. ident. IT1915
CL 015	CALTANISSETTA	CALCARE						- Aree di bosco così come identificato dalla FAO FRA 2000/2010				-	cod. ident. IT1915
CL 017	CALTANISSETTA	CALCARE						- Aree di bosco così come identificato dalla FAO FRA 2000/2010				-	cod. ident. IT1915
CL 018	CALTANISSETTA	CALCARE						- Aree di bosco così come identificato dalla FAO FRA 2000/2010			- Vincolo D.Lgs 42/2004 art.134, lett. C	-	cod. ident. IT1915

S.S. n. 626 della "Valle del Salso" Lotti 7° e 8° e completamento della Tangenziale di Gela Itinerario Gela-Agrigento- Castelvetrano		 GRUPPO FS ITALIANE
PA83	Monografia Cave e Discariche	

CODICE	COMUNE	MATERIALE ESTRATTO	PIANI DI GESTIONE CARTA NATURA 2000	PAI	PIANO DELLE ACQUE	PIANO DI GESTIONE DEL BACINO IDROGRAFICO DELLA SICILIA	PIANO FORESTALE	DEMANIO FORESTALE	PIANO PAESAGGISTICO			PIANO REGOLATORE	PIANO TUTELA QUALITA' ARIA E AMBIENTE Zonizzazione inquinanti D.lg. 155/2010
									ADOTTATO	IN FASE DI CONCERTAZIONE	IN FASE ISTRUTTORIA		
CL 021	CALTANISSETTA	CALCARENITE ORNAMENTALE							- Vincolo paesaggistico L. 1497/39				cod. ident. IT1915
CL 022	CALTANISSETTA	CALCARE							- Aree di bosco così come identificato dalla FAO FRA 2000/2010	- Zona di corsi d'acqua e relative sponde per una fascia di 150 m (art.1,lett.c, L.431/85 sottoposto alle disposizioni del D.Lgs 42/2004 Art. 142 lett. C)			cod. ident. IT1915
CL 023	SERRADIFALCO	CALCARE							- Aree di bosco così come identificato dalla FAO FRA 2000/2010			- ZONA E	cod. ident. IT1915
CL 025	CAMPOFRANCO	GESSO							- Aree di bosco così come identificato dalla FAO FRA 2000/2010			- ZONA VERDE AGRICOLO	cod. ident. IT1915
CL 031	GELA		- IBA166 "Biviere e piana di Gela" - ZPS ITA050012 "TORRE MANFRIA, BIVIERE E PIANA DI GELA"						- Aree di bosco così come identificato dalla FAO FRA 2000/2010				cod. ident. IT1914
CL 035	GELA	ARGILLA	- IBA166 "Biviere e piana di Gela" - Nodi - SIC ITA050001 "BIVIERE E MACCONI DI GELA" - ZPS ITA050012 "TORRE MANFRIA, BIVIERE E PIANA DI GELA"						- Aree di bosco così come identificato dalla FAO FRA 2000/2010				cod. ident. IT1914
CL 037	GELA	SABBIA	- IBA166 "Biviere e piana di Gela" - ZPS ITA050012 "TORRE MANFRIA, BIVIERE E PIANA DI GELA"						- Aree di bosco così come identificato dalla FAO FRA 2000/2010				cod. ident. IT1914
CL 041	GELA	SABBIA E CONGLOMERATI							- Aree di bosco così come identificato dalla FAO FRA 2000/2010				cod. ident. IT1914

CODICE	COMUNE	MATERIALE ESTRATTO	PIANI DI GESTIONE CARTA NATURA 2000	PAI	PIANO DELLE ACQUE	PIANO DI GESTIONE DEL BACINO IDROGRAFICO DELLA SICILIA	PIANO FORESTALE	DEMANIO FORESTALE	PIANO PAESAGGISTICO			PIANO REGOLATORE	PIANO TUTELA QUALITA' ARIA E AMBIENTE Zonizzazione inquinanti D.lg. 155/2010
									ADOTTATO	IN FASE DI CONCERTAZIONE	IN FASE ISTRUTTORIA		
CL 063	MAZZARINO	CALCARE	- Zona di Corridoi diffusi - IBA166 "Biviere e piana di Gela" - ZPS ITA050012 "TORRE MANFRIA, BIVIERE E PIANA DI GELA"						- Aree di bosco così come identificato dalla FAO FRA 2000/2010			- ZONA E1 - ZONE AGRICOLE - ZONA E2 - ZONE PAESISTICHE O ARCHEOLOGICHE	cod. ident. IT1915
CL 506	CALTANISSETTA	CALCARE							- Aree di bosco così come identificato dalla FAO FRA 2000/2009				cod. ident. IT1915
CL 507	GELA	CALCARE	- IBA166 "Biviere e piana di Gela" - ZPS ITA050012 "TORRE MANFRIA, BIVIERE E PIANA DI GELA"			- Acquedotto di Gela COD. PR/GA 19CL00AQ0007			- Aree di bosco così come identificato dalla FAO FRA 2000/2010				cod. ident. IT1914

ELENCO CAVE IN ATTIVITA' E CAVE DISMESSE IN PROVINCIA DI CALTANISSETTA – ANNO 2019

Cave Attive o in istruttoria rinnovo

IDCAVA	DISTRETTO	PR	COMUNE	LOCALITA	MATERIALE	AUT_N	SCADENZA
--------	-----------	----	--------	----------	-----------	-------	----------

S.S. n. 626 della "Valle del Salso" Lotti 7° e 8° e completamento della Tangenziale di Gela Itinerario Gela-Agrigento- Castelvetrano		 anas GRUPPO FS ITALIANE
PA83	Monografia Cave e Discariche	

CL 001	CL	CL	ACQUAVIVA PLATANI	CORVO	CALCARE	14/02 CL	23/04/2017
CL 002	CL	CL	ACQUAVIVA PLATANI	MISTRETTA	CALCARE	05-18	29/06/2018
CL 009	CL	CL	BUTERA	S. GIACOMO 2	SABBIA E CONGLOMERATI	06/08 CL	15/05/2023
CL 006	CL	CL	BUTERA	BRONTE	CALCARE	20/10 CL	07/10/2023
CL 057	CL	CL	BUTERA	PIANO ALASTRA	CALCARE	22/06 CL	10/08/2016
CL 008	CL	CL	BUTERA	DESUSINO - ROMANO	CALCARE	12/09 CL	08/10/2018
CL 058	CL	CL	BUTERA	IUDICHELLA	CALCARE	01/07 CL	08/01/2022
CL 506	CL	CL	CALTANISSETTA	LA PILILLA	CALCARE	12-15	
CL 014	CL	CL	CALTANISSETTA	SABUCINA	CALCARENITE	08/14 CL	12/11/2017
CL 601	CL	CL	CALTANISSETTA	GROTTAROSSA AMPLIAMENTO	CALCARE	08-15	17/07/2015
CL 504	CL	CL	CALTANISSETTA	GROTTAROSSA	CALCARE	12/11 CL	10/07/2026
CL 022	CL	CL	CALTANISSETTA	RAMILIA CARD	CALCARE	26/03 CL	16/11/2014
CL 602	CL	CL	CALTANISSETTA	RAMILIA	SABBIA	01-17	11/01/2017
CL 015	CL	CL	CALTANISSETTA	BIFARIA	CALCARE	03/13 CL	18/07/2018
CL 021	CL	CL	CALTANISSETTA	SABUCINA	CALCARENITE ORNAMENTALE	23/03 CL	23/09/2016
CL 018	CL	CL	CALTANISSETTA	GROTTAROSSA-MATRAXIA	CALCARE	06/02 CL	07/03/2012
CL 505	CL	CL	CALTANISSETTA	AGNELLERIA	SABBIA	27/06 CL	06/11/2021
CL 026	CL	CL	CAMPOFRANCO	BARONE BALATE	GESSO	07-97	
CL 036	CL	CL	GELA	MORRETTA MAUTANA	CALCARE	04/11 CL	10/04/2026
CL 507	CL	CL	GELA	PRIOLO SOTTANO	CALCARE	01/12 CL	16/01/2015
CL 059	CL	CL	GELA	PRIOLO SOTTANO MIGLIORE	ARGILLA	06/07 CL	18/02/2018
CL 031	CL	CL	GELA	SABUCI	SABBIA	02/14 CL	29/05/2017
CL 038	CL	CL	GELA	BADIA	CALCARE E LIMI SABBIOSI E ARGILLOSI	21/04 CL	21/12/2017
CL 032	CL	CL	GELA	FEUDO NOBILE	SABBIA	05/12 CL	19/04/2027
CL 043	CL	CL	MAZZARINO	RATUMEMI	CALCARE	01/02 CL	09/01/2017
CL 047	CL	CL	MILENA	CIMICIA	ROSTICCI	02/02 CL	09/01/2012
CL 045	CL	CL	MILENA	GIONA	ROSTICCI	02/99 CL	26/01/2013
CL 051	CL	CL	SAN CATALDO	PIRATO GIORDANO	ARGILLA	21/02 CL	11/06/2017
CL 050	CL	CL	SAN CATALDO	SCARLATA ORNAMENTALE	ALABASTRO GESSOSO ORNAMENTALE	24/98 CL	30/11/2013

Cave cessate

CL 003	CL	CL	BUTERA	LA VESPA	CALCARE	03/01 CL	
CL 005	CL	CL	BUTERA	SAN GIACOMO	CALCARE	07-13	
CL 502	CL	CL	CALTANISSETTA	FAGARIA	SABBIA E CONGLOMERATI	23/10 CL	
CL 501	CL	CL	CALTANISSETTA	GIULFO CAMMARATA	CALCARE	04/09 CL	
CL 012	CL	CL	CALTANISSETTA	PIZZO CANDELE	CALCARE	11/99 CL	
CL 011	CL	CL	CALTANISSETTA	GIULFO	CALCARE	08/07 CL	
CL 024	CL	CL	CALTANISSETTA	GROTTAROSSA	CALCARE	15/04 CL	
CL 061	CL	CL	CALTANISSETTA	GROTTAROSSA	CALCARE	12-08	
CL 017	CL	CL	CALTANISSETTA	GIULFO MILIA	CALCARE	38-01	
CL 025	CL	CL	CAMPOFRANCO	MONTAGNOLA	GESSO	01-97	
CL 264	CL	CL	GELA	PIANO MENDOLA	CALCARE	03/10 CL	
CL 027	CL	CL	GELA	PRIOLO SOTTANO	SABBIA	11/97 CL	
CL 040	CL	CL	GELA	GIBLIAMUTO	ARGILLA	11/04 CL	
CL 035	CL	CL	GELA	FARELLA	ARGILLA	07-00	
CL 037	CL	CL	GELA	PASSO DI PIAZZA	SABBIA	10-12	
CL 041	CL	CL	GELA	PIANO DEL DUCA - FEUDO NOBILE	SABBIA E CONGLOMERATI	15-05	
CL 063	CL	CL	MAZZARINO	CANALOTTI SOTTANO	CALCARE	01/10 CL	
CL 503	CL	CL	MILENA	GIONA NORD	ROSTICCI	02-10	
CL 053	CL	CL	SANTA CATERINA VILLARMOSSA	GARLATTI	SABBIA	03/05 CL	
CL 023	CL	CL	SERRADIFALCO	CUSATINO	CALCARE	05-04	

CODICE	COMUNE	MATERIALE ESTRATTO	Piani di Gestione Carta Natura 2000	PAI	Piano delle Acque	Piano di Gestione del Bacino Idrografico della Sicilia	Piano Forestale	Demando Forestale	Piano Paesaggistico			Piano Regolatore	Piano Tutela Qualità Aria e Ambiente Zonizzazione Inquinanti D.lg. 155/2010
									Adottato	In Fase di Concertazione	In Fase Istruttoria		
CL 050	SAN CATALDO	ALABASTRO GESSOSO ORNAMENTALE					- Aree di bosco così come identificato dalla FAO FRA 2000/2010		- Vincolo D.Lgs 42/2004 art.134, lett. C			- D1 - INSEDIAMENTI PRODUTTIVI IN ZONA DA SATURARE	cod. ident. IT1915
CL 051	SAN CATALDO	ARGILLA		- Bacino "Platani" cod. ident. 063-25T-006 pericolosità P2			- Aree di bosco così come identificato dalla FAO FRA 2000/2010					- D1 - INSEDIAMENTI PRODUTTIVI IN ZONA DA SATURARE - E - EDILIZIA RURALE E VERDE AGRICOLA	cod. ident. IT1915
CL 052	SANTA CATERINA VILLARMOSSA	SABBIA					- Aree di bosco così come identificato dalla FAO FRA 2000/2010		- Vincolo paesaggistico L. 1497/39			- ZONA E - RURALE	cod. ident. IT1915
CL 055	VALLELUNGA PRATAMENO	SABBIA					- Aree di bosco così come identificato dalla FAO FRA 2000/2010					- ZONA E - ZONA AGRICOLA	cod. ident. IT1915
CL 056	VALLELUNGA PRATAMENO	CONGLOMERATI					- Aree di bosco così come identificato dalla FAO FRA 2000/2010					- ZONA E - ZONA AGRICOLA	cod. ident. IT1915
CL 057	BUTERA	CALCARE					- Aree di bosco così come identificato dalla FAO FRA 2000/2010					- AREA A COMPLETAMENTO TERRITORIALE	cod. ident. IT1914
CL 059	GELA	ARGILLA		- IBA166 "Biviere e piana di Gela" - ZPS ITA050012 "TORRE MANFRIA, BIVIERE E PIANA DI GELA"			- Aree di bosco così come identificato dalla FAO FRA 2000/2010						cod. ident. IT1914
CL 061	CALTANISSETTA	CALCARE				- Acquedotto Fanaco-Madonie Ovest COD. PRGA 19SA00AQ0006	- Aree di bosco così come identificato dalla FAO FRA 2000/2010		- Zona di corsi d'acqua e relative sponde per una fascia di 150 m (art. 1, lett. c, L. 431/85 sottoposto alle disposizioni del D.Lgs 42/2004 Art. 142 lett. C)				cod. ident. IT1915
CL 062	SAN CATALDO	GESSO					- Aree di bosco		- Vincolo D.Lgs 42/2004			- D1 - INSEDIAMENTI	cod. ident. IT1915

SCHEDE IDENTIFICATIVO CAVE

1. BUTERA

ID CAVA	CL 008
LOCALITA'	Desusino - Romano
AUTORIZZAZIONE	12/09 CL
DISTANZA DALL'AREA DI PROGETTO	6 km circa
MATERIALE ESTRATTO	Calcare

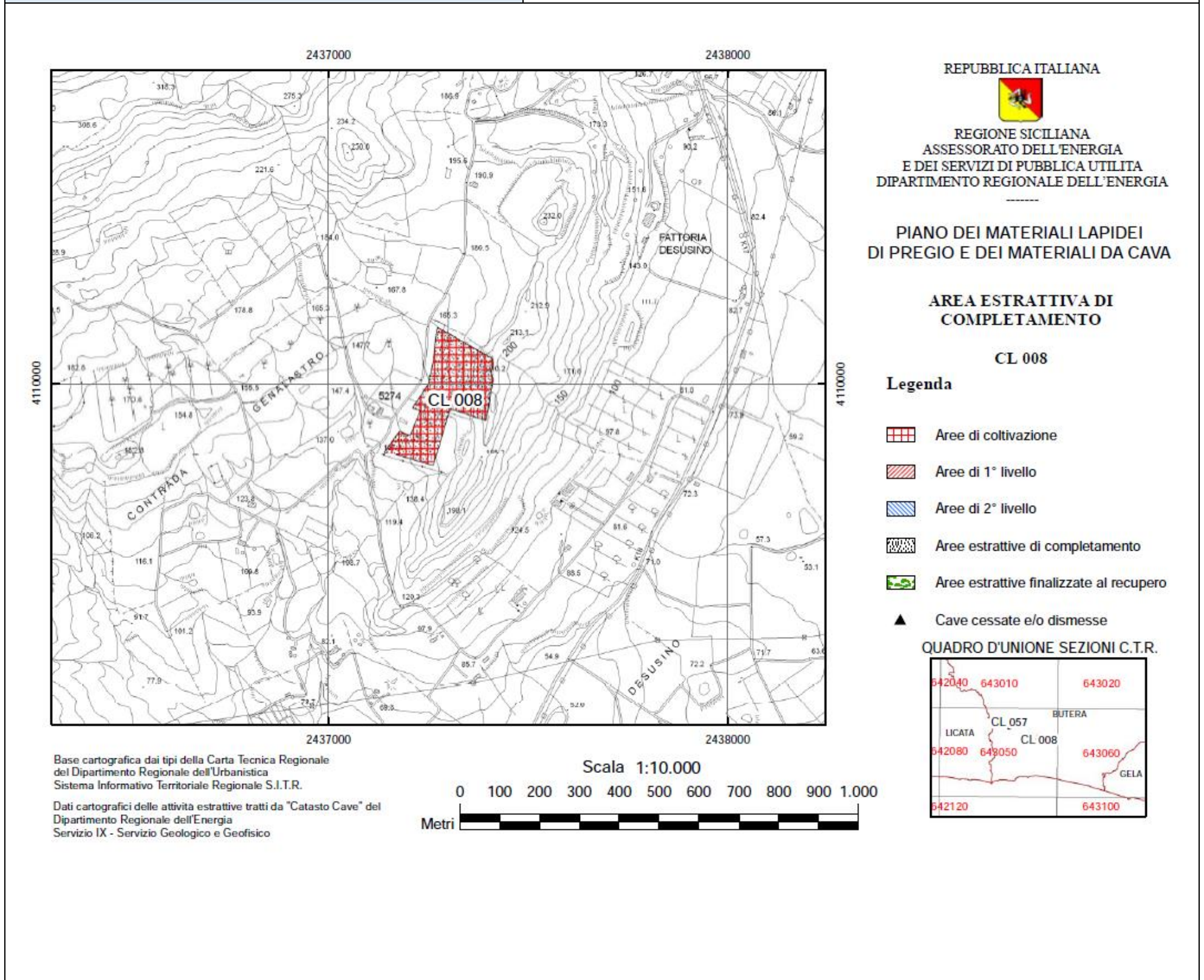

ID CAVA	CL 057
LOCALITA'	Piano Alastra
AUTORIZZAZIONE	22/06 CL
DISTANZA DALL'AREA DI PROGETTO	6,5 km circa
MATERIALE ESTRATTO	Calcare

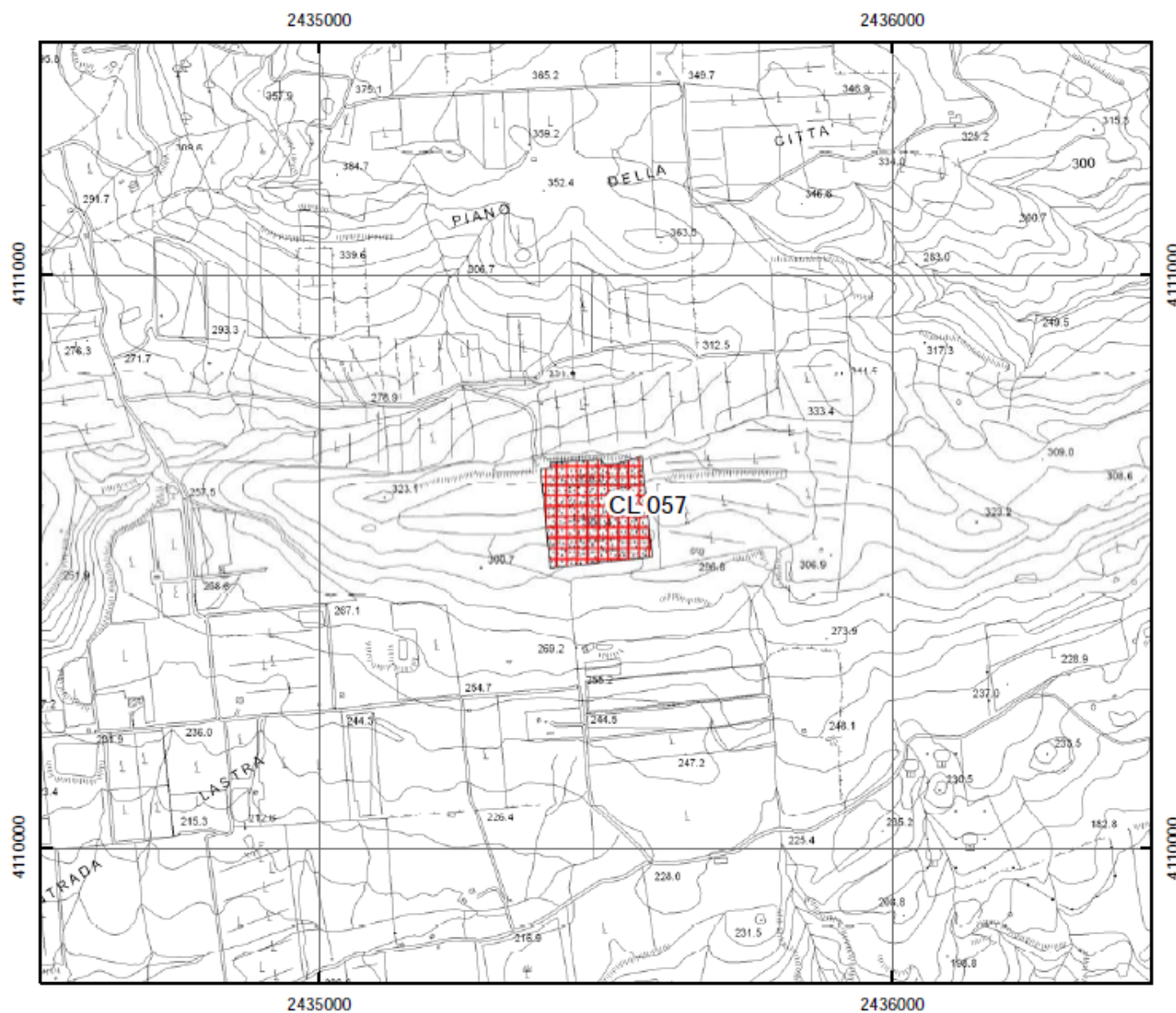

REPUBBLICA ITALIANA







REGIONE SICILIANA
ASSESSORATO DELL'ENERGIA
E DEI SERVIZI DI PUBBLICA UTILITA'
DIPARTIMENTO REGIONALE DELL'ENERGIA

PIANO DEI MATERIALI LAPIDEI
DI PREGIO E DEI MATERIALI DA CAVA

AREA ESTRATTIVA DI
COMPLETAMENTO

CL 057

Legenda

-  Aree di coltivazione
-  Aree di 1° livello
-  Aree di 2° livello
-  Aree estrattive di completamento
-  Aree estrattive finalizzate al recupero
-  Cave cessate e/o dismesse

QUADRO D'UNIONE SEZIONI C.T.R.

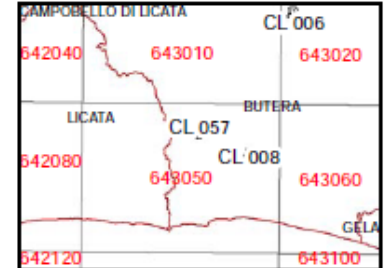

Base cartografica dai tipi della Carta Tecnica Regionale
del Dipartimento Regionale dell'Urbanistica
Sistema Informativo Territoriale Regionale S.I.T.R.

Dati cartografici delle attività estrattive tratti da "Catasto Cave" del
Dipartimento Regionale dell'Energia
Servizio IX - Servizio Geologico e Geofisico

Scala 1:10.000

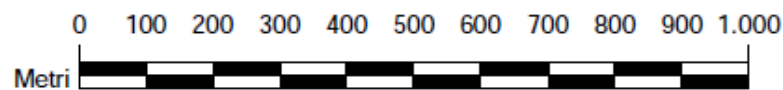

S.S. n. 626 della "Valle del Salso" Lotti 7° e 8° e completamento della Tangenziale di Gela Itinerario Gela-Agrigento-Castelvetrano		 anas GRUPPO FS ITALIANE
PA83	Monografia Cave e Discariche	

2. GELA

ID CAVA	CL 031
LOCALITA'	Sabuci
AUTORIZZAZIONE	02/14 CL
DISTANZA DALL'AREA DI PROGETTO	10 km circa
MATERIALE ESTRATTO	

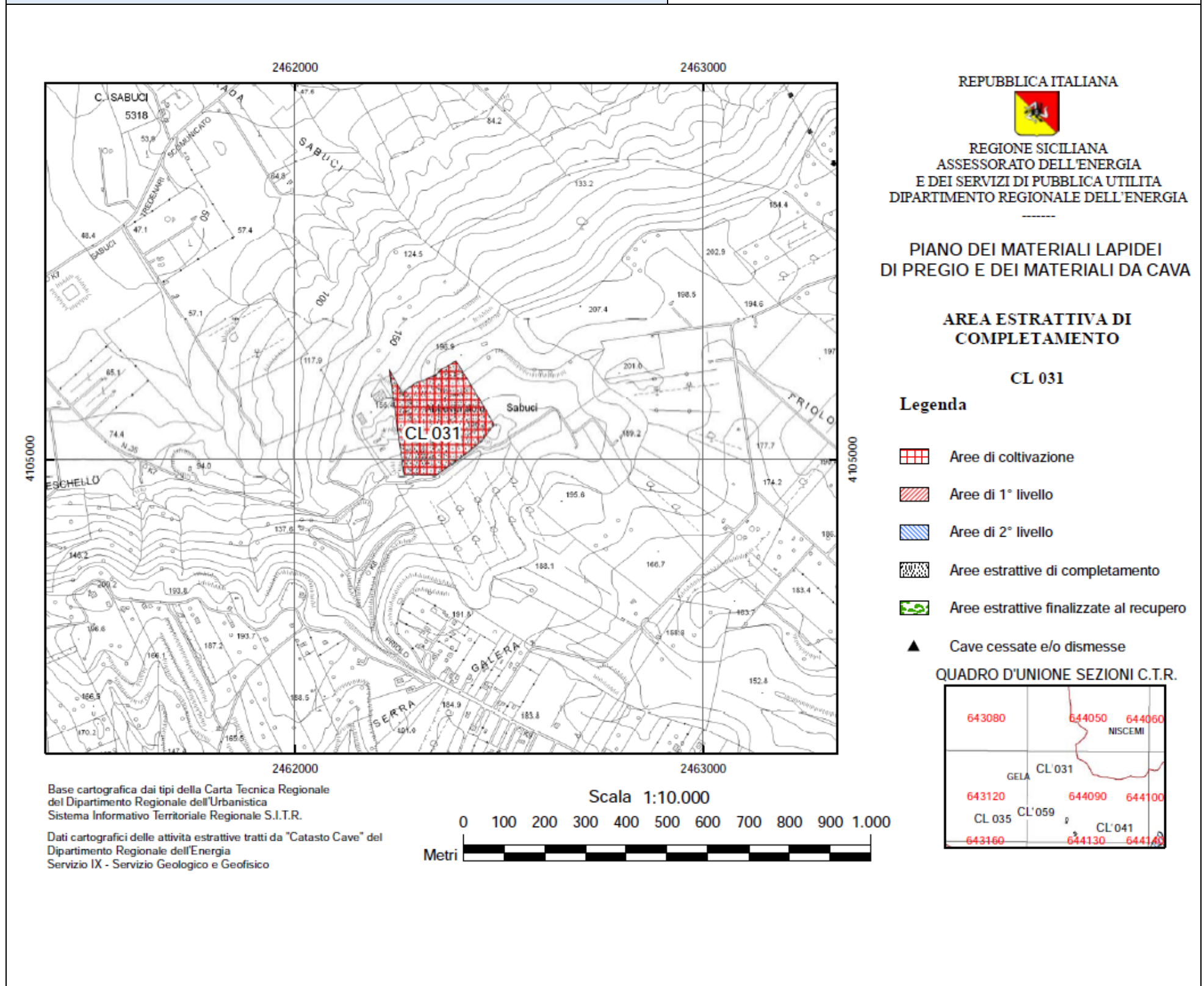

ID CAVA	CL 059
LOCALITA'	Priolo Sottano Migliore
AUTORIZZAZIONE	06/07 CL
DISTANZA DALL'AREA DI PROGETTO	7 km circa
MATERIALE ESTRATTO	Argilla

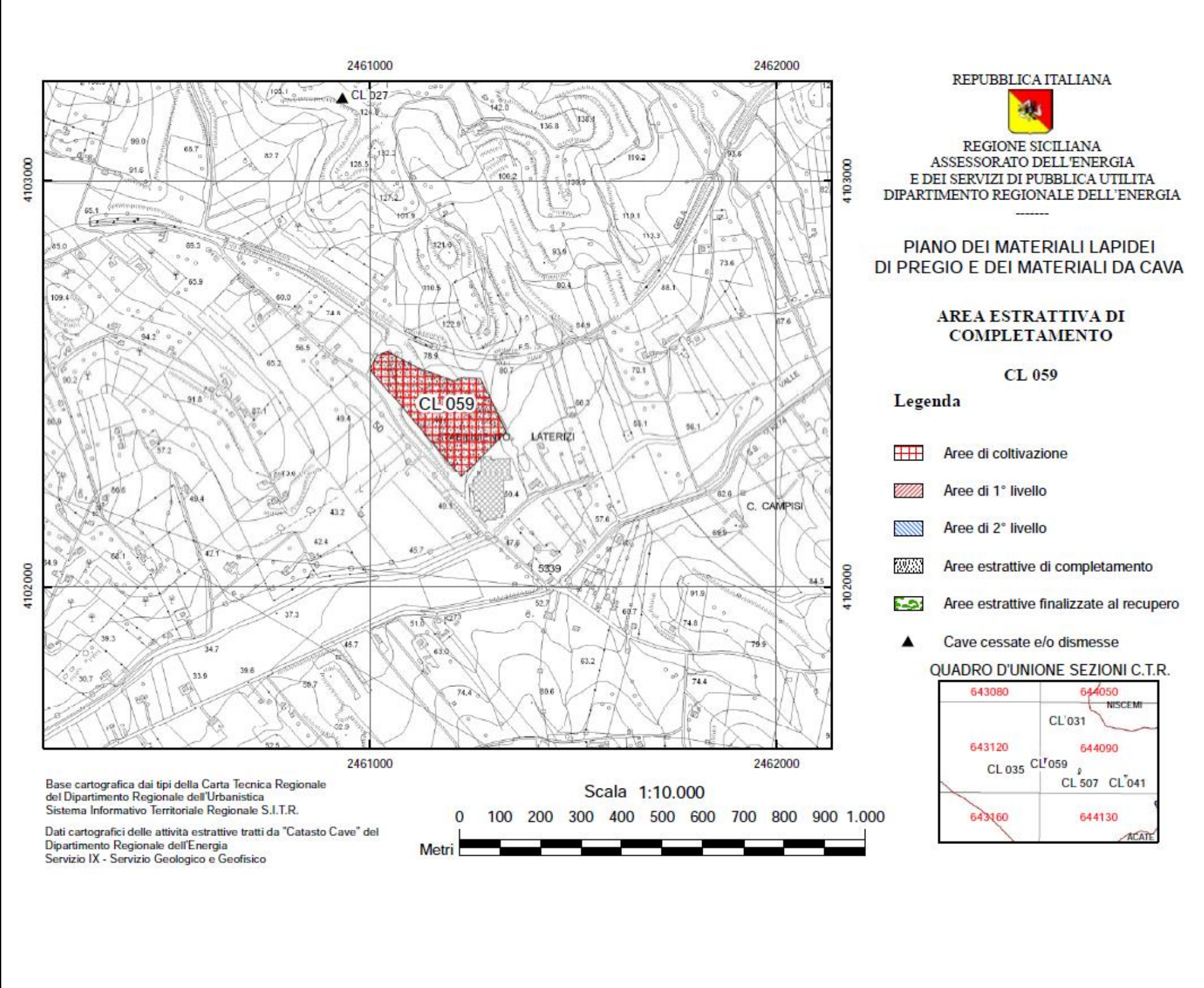

ID CAVA	CT 036
LOCALITA'	Morretta Mautana
AUTORIZZAZIONE N°	04/11 CL
DISTANZA DALL'AREA DI PROGETTO	6,5 km circa
MATERIALE ESTRATTO	Calcere

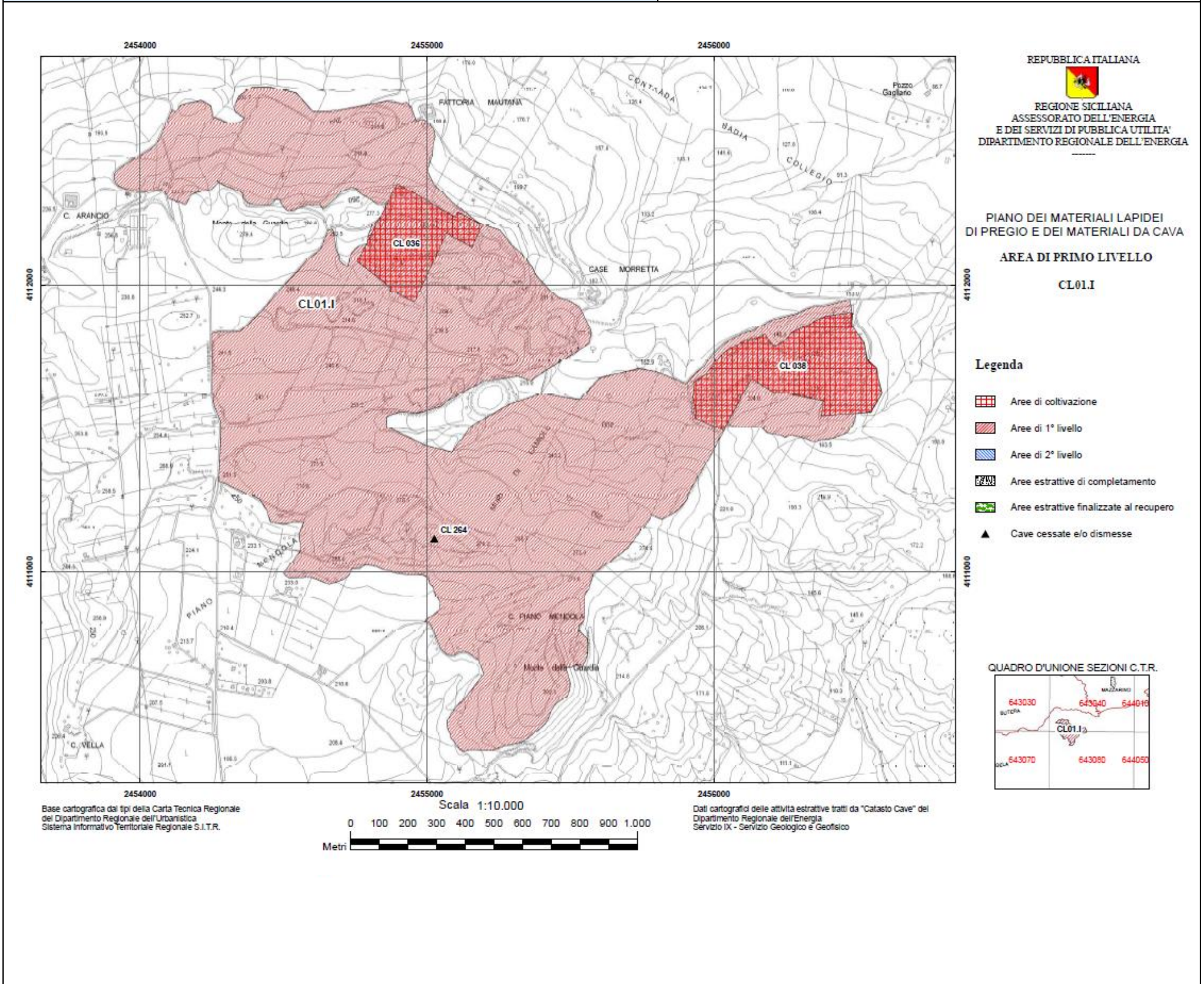

ID CAVA	CL 038
LOCALITA'	Badia
AUTORIZZAZIONE N°	21/04 CL
DISTANZA DALL'AREA DI PROGETTO	6 km circa
MATERIALE ESTRATTO	Calcare, limi sabbiosi e argilla

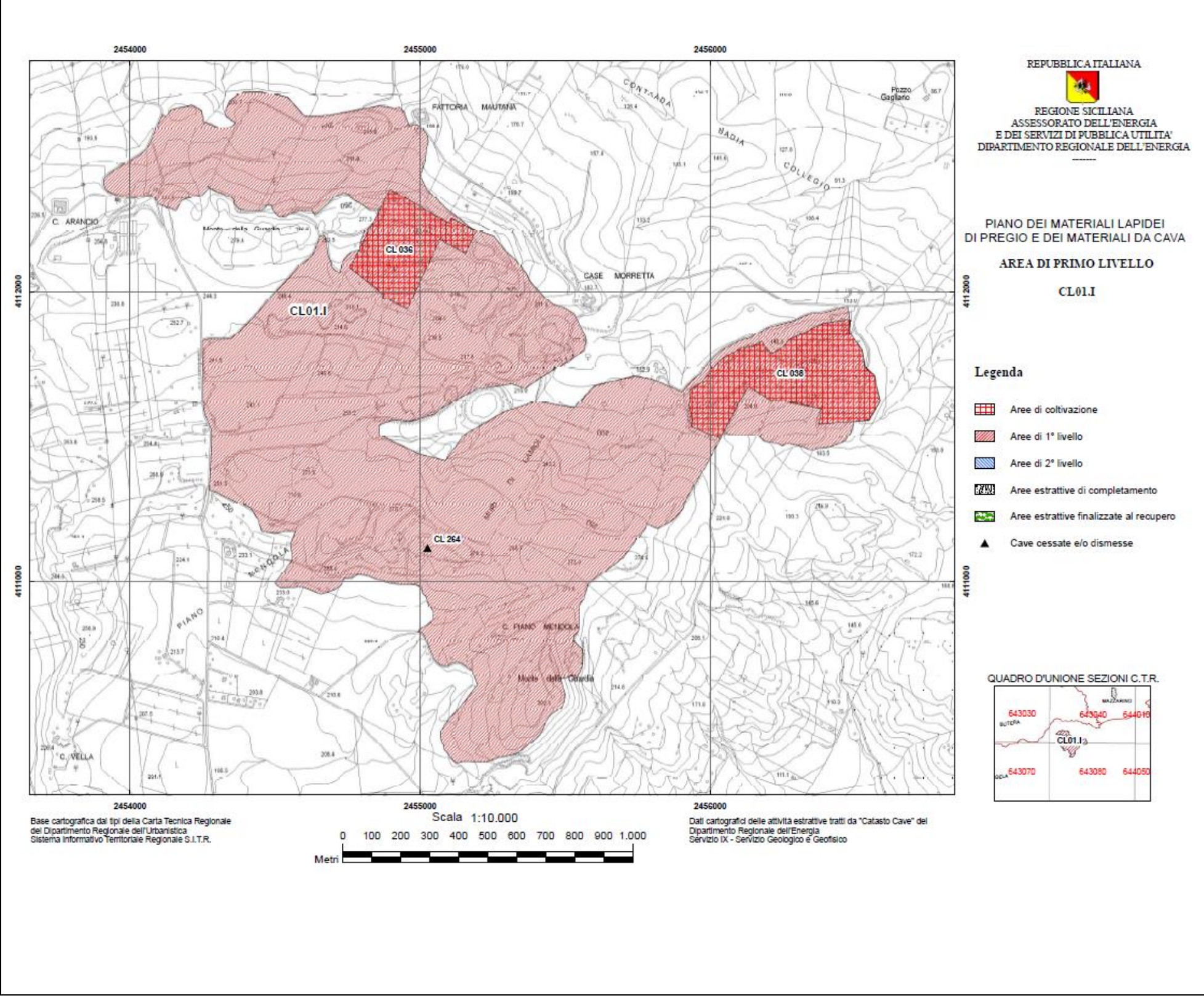

ID CAVA	CL 058
LOCALITA'	Iudichella
AUTORIZZAZIONE N°	01/07 CL
DISTANZA DALL'AREA DI PROGETTO	8 km circa
MATERIALE ESTRATTO	Calcare,

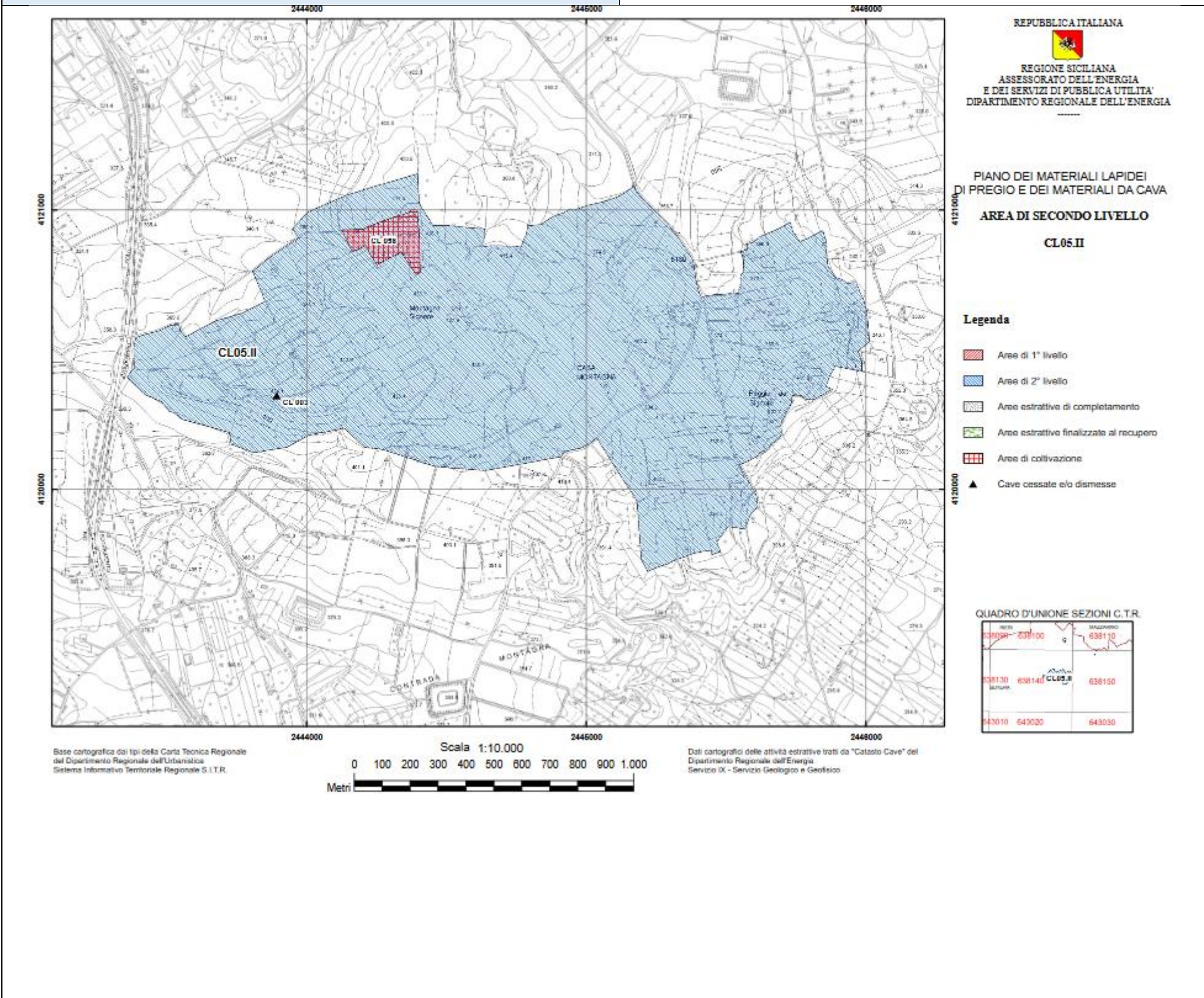

ID CAVA	CL 006
LOCALITA'	Bronte
AUTORIZZAZIONE N°	20/10 CL
DISTANZA DALL'AREA DI PROGETTO	8 km circa
MATERIALE ESTRATTO	Calcere

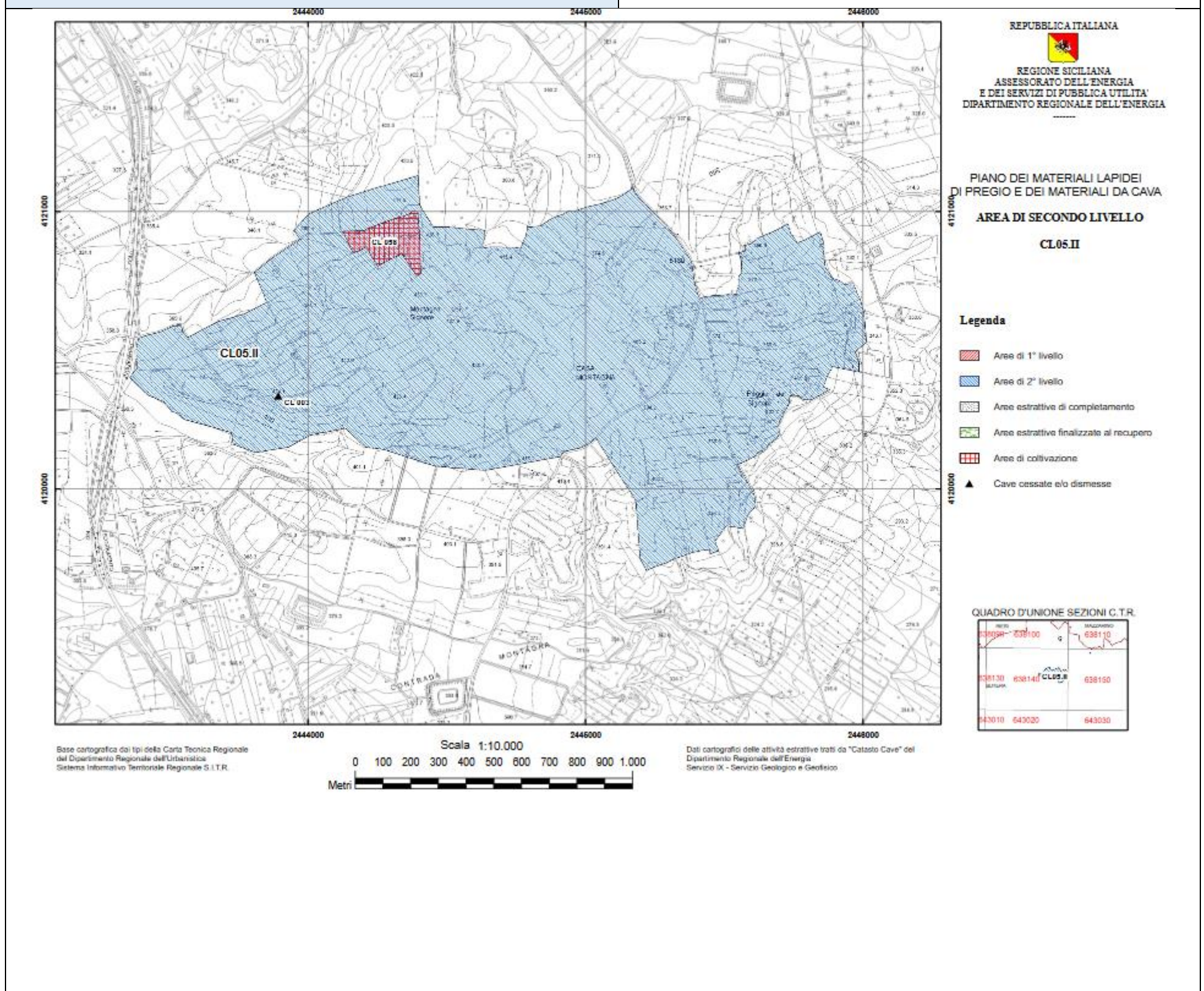

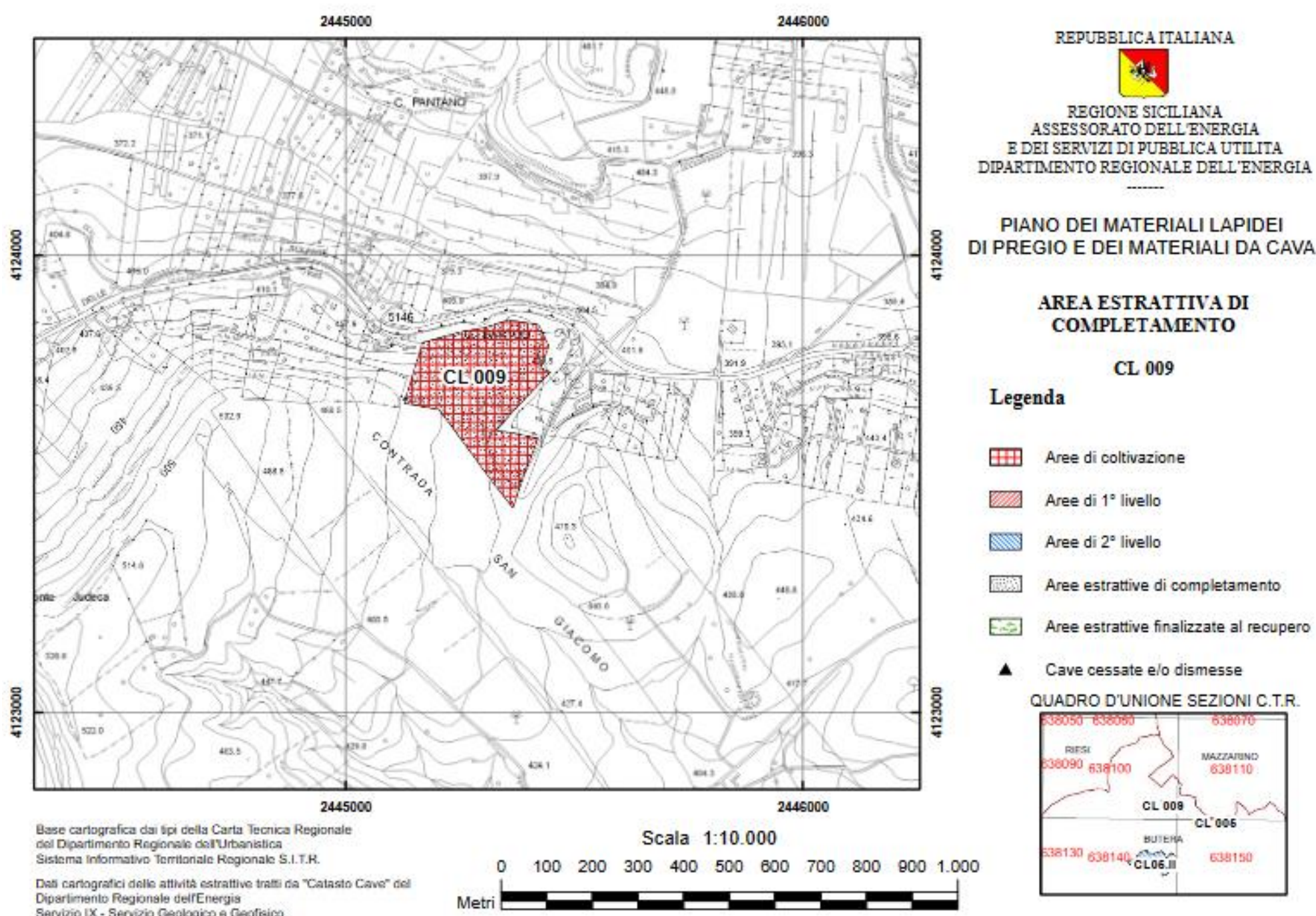

S.S. n. 626 della "Valle del Salso" Lotti 7° e 8° e completamento della Tangenziale di Gela Itinerario Gela-Agrigento- Castelvetrano		 anas GRUPPO FS ITALIANE
PA83	Monografia Cave e Discariche	

ID CAVA	CL 009
LOCALITA'	S.Giacomo
AUTORIZZAZIONE N°	06/08 CL
DISTANZA DALL'AREA DI PROGETTO	10 km circa
MATERIALE ESTRATTO	Conglomerati, arenarie, sabbie

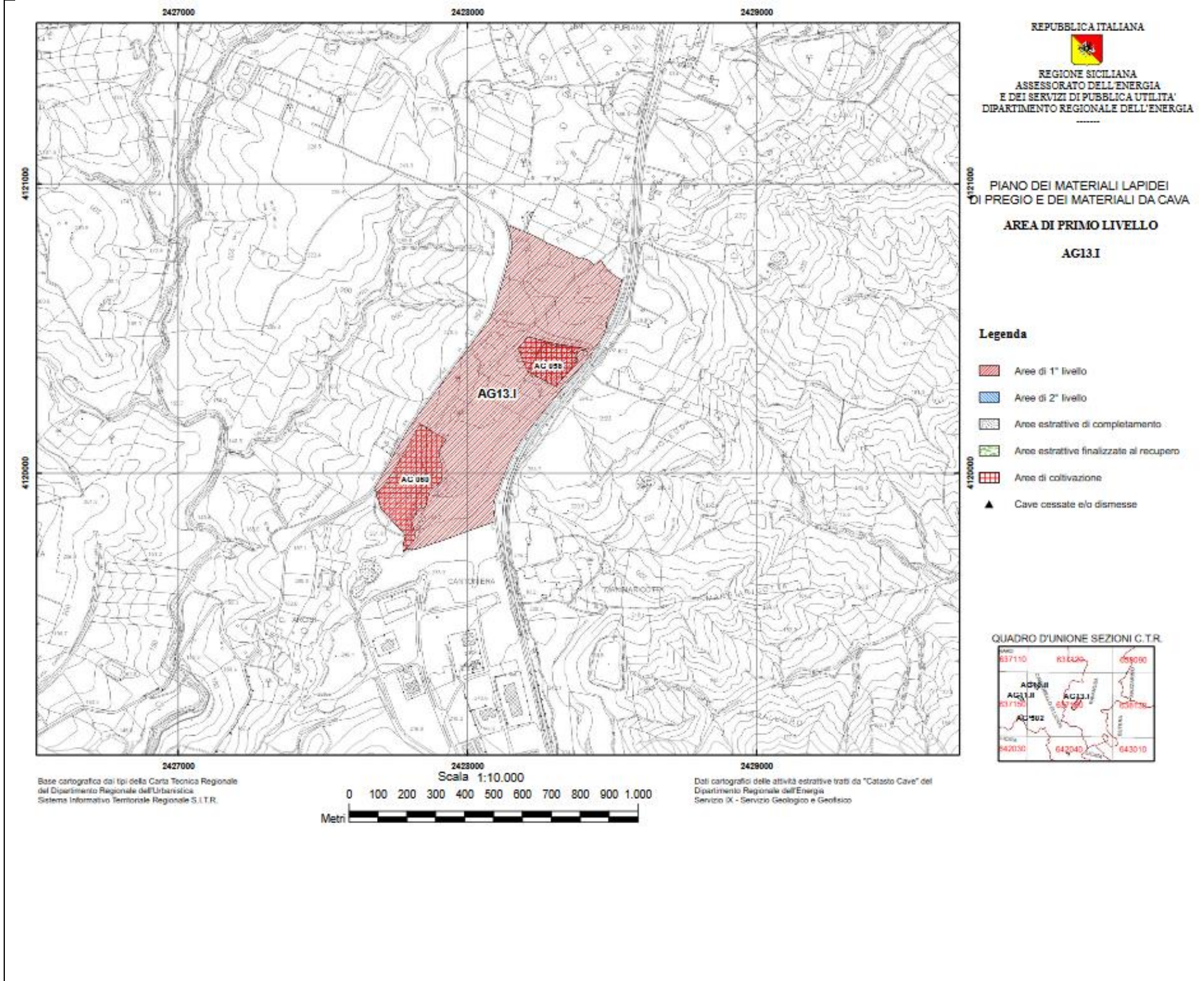

ID CAVA	AG 058
LOCALITA'	Mangiaricotta
AUTORIZZAZIONE N°	15/10 CL
DISTANZA DALL'AREA DI PROGETTO	15 km circa
MATERIALE ESTRATTO	Calcare



S.S. n. 626 della "Valle del Salso" Lotti 7° e 8° e completamento della Tangenziale di Gela Itinerario Gela-Agrigento- Castelvetro		
PA83	Monografia Cave e Discariche	

ALLEGATO DISCARICHE

ELENCO DISCARICHE IN ESERCIZIO LIMITROFE ALL'AREA DI PROGETTO

Tipologia del sito	Discarica inerti
Ditta	Ecosud Italia s.r.l.
Localizzazione Impianto	Comune di Niscemi (CL) - Località "C.da Serra Lunga"
Distanza dal sito di progetto	Circa 13,5 km
	Cemento (CER 170101)
	Mattoni (CER 170102)
	Mattonelle e ceramiche (CER 170103)
	Miscugli o scorie di cemento, mattoni, mattonelle e ceramiche (CER 170107)
	Vetro (CER 170202)
Materiali da smaltire	Miscele bituminose (CER 170302)
	Ferro e Acciaio (CER 170405)
	Terra e rocce senza sostanze pericolose (CER 170504)
	Fanghi di drenaggio (CER 170506)
	Materiali di costruzione a base di gesso (CER 170802)
	Rifiuti misti all'attività di costruzione e demolizione (CER 170904)
	Rifiuti di pulizia stradale (CER 20303)

Tipologia del sito	Discarica Inerti
Ditta	Getea s.r.l.
Localizzazione Impianto	Comune di Gela (CL) – Via Ruggero settimo, 23
Distanza dal sito di progetto	Circa 4,5 km
Materiali da smaltire	

S.S. n. 626 della "Valle del Salso" Lotti 7° e 8° e completamento della Tangenziale di Gela Itinerario Gela-Agrigento- Castelvetro		 anas <small>GRUPPO FS ITALIANE</small>
PA83	Monografia Cave e Discariche	

LEGENDA

ALLEGATO CAVE

- **Tab. 1 – Elenco aree di piano cave di I e II livello e aree di completamento in provincia di Caltanissetta – Anno 2015:** estratto da "Piani Regionali dei materiali da cava e dei materiali lapidei di pregio", Tabella di Coerenza – Allegato I, Assessorato Regionale dell'Energia e dei servizi di Pubblica Utilità, Dipartimento dell'Energia, Regione Siciliana, 2015.

Dove per:

- "Aree di primo livello" si intendono quelle aree importanti sotto il profilo socio-economico, che per le proprie caratteristiche specifiche, risultano idonee a poter collocare anche attività industriali per l'esercizio e lo sviluppo delle attività estrattive.
- "Aree di secondo livello" si intendono quelle aree di minore importanza sotto il profilo socio-economico, tenuto conto della variabilità dei materiali estratti e della diversità delle tipologie merceologiche.
- "Aree di completamento" si intendono le aree su cui insiste un'unica attività estrattiva.

- **Tab. 2: Elenco cave in attività' e cave dismesse in provincia di Caltanissetta – Anno 2015:** estratto da "Piani Regionali dei materiali da cava e dei materiali lapidei di pregio", Elenco cave- Allegato II, Assessorato Regionale dell'Energia e dei servizi di Pubblica Utilità, Dipartimento dell'Energia, Regione Siciliana, 2015

• IDENTIFICATIVO CAVA:

ID CAVA	Riferimento "IDCAVA" in Tabella 2 – Elenco delle Cave in Esercizio (Attive) e nella CTR 10000 della cava
LOCALITA'	Riferimento "LOCALITA'" in Tabella 2
AUTORIZZAZIONE	Riferimento "AUTORIZZAZIONE" in Tabella 2
DISTANZA DALL'AREA DI PROGETTO	Distanza indicativa della cava dall'area delle lavorazioni
MATERIALE ESTRATTO	Riferimento "Materiale Estratto" in Tabella 2

ALLEGATO DISCARICHE

- **Tab. 1 – Elenco discariche attive in Sicilia- Ottobre 2018 :** estratto da "Piano Regionale di gestione rifiuti" (PRGR), Allegato 2 – Elenco Impianti;

Sitografia:

http://pti.regione.sicilia.it/portal/page/portal/PIR_PORTALE/PIR_LaStrutturaRegionale/PIR_AssEnergia/PIR_DipEnergia/PIR_Areetematiche/PIR_Altricontenuti/PIR_PropostadiPianiCave/PIR_pianicave16