

F0307-F-T05-A -Carta Archeologica

- Siti Noti dalla realizzazione del Parco Fri-El
- Siti Noti da precedenti ricognizioni
- Vincoli Archeologici art 10
- Beni Monumentali art 10
- Beni Paesaggistici art 136
- Beni_Archeologici art 10 (tratturi Matera)
- 1.3.2. Aree di interesse archeologico
- ⊗ Aerogeneratori
- Viabilità e cavidotti
- Area indagine 5km

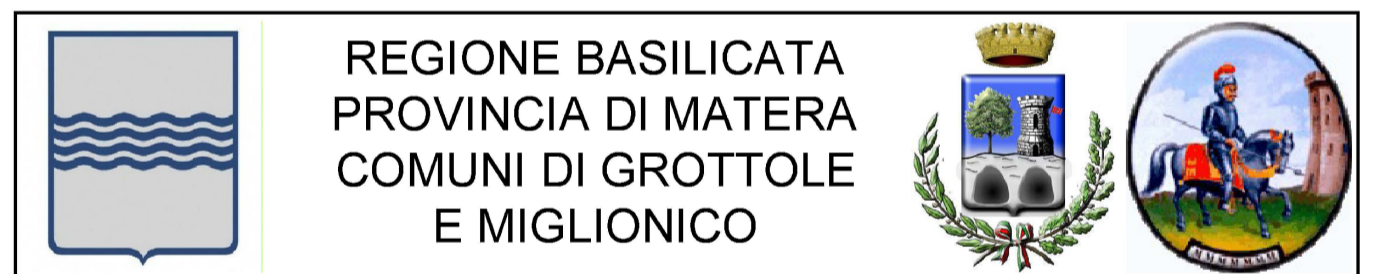
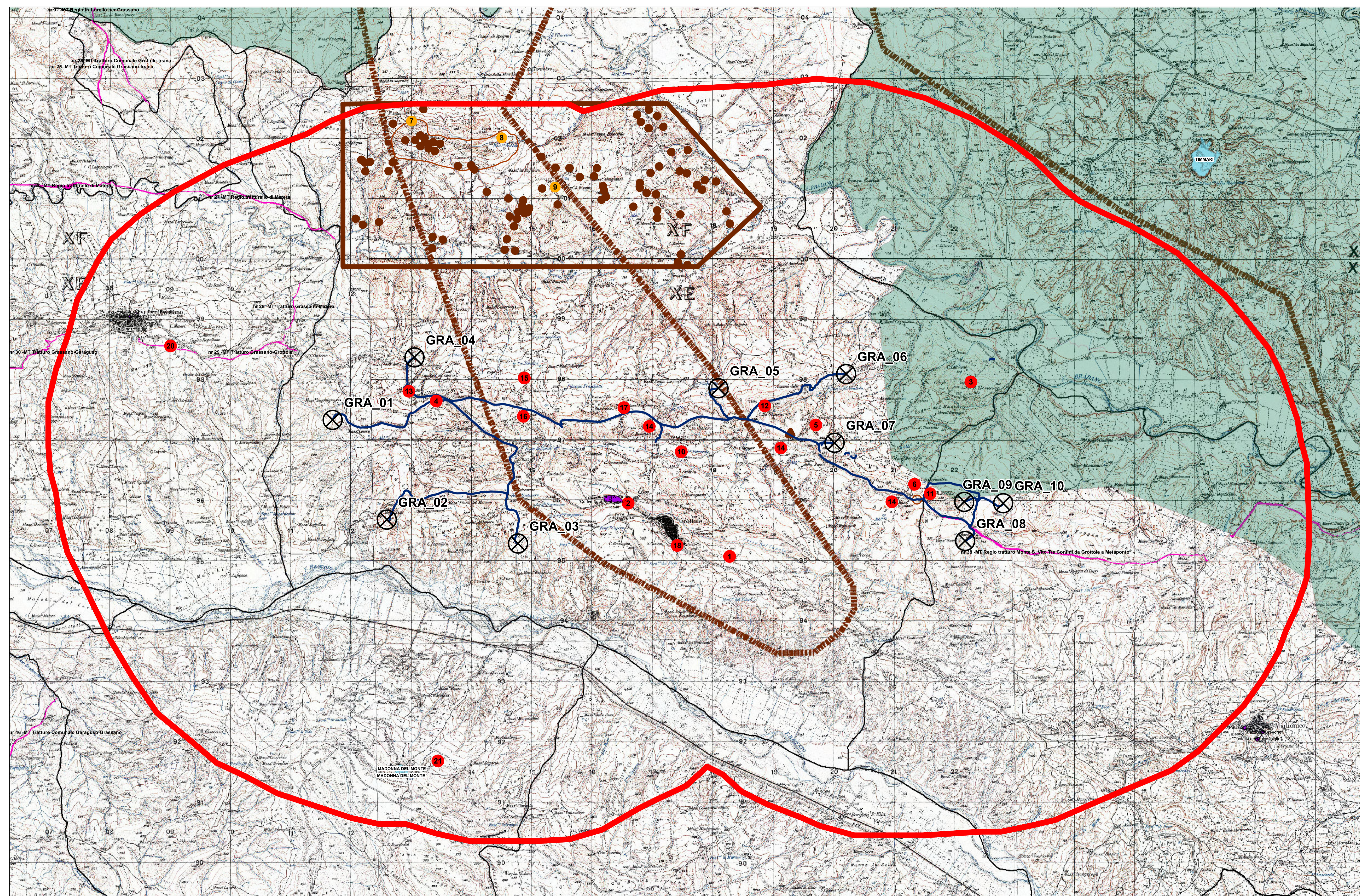

AUTORIZZAZIONE UNICA EX D.LGS. 387/2003
 Documentazione integrativa

Progetto Definitivo
 Parco eolico "Monte San Vito"

TITOLO ELABORATO		CODICE ELABORATO			
Carta archeologica		COMMESSA	FASE	ELABORATO	REV.
		F0307	F	T05	A
Riproduzione e stampa a colori sono di esclusiva autorizzazione					
SCALA		1:25000			

ottobre 2020	prima emissione	Colangelo	Colangelo	GMA
DATA	DESCRIZIONE	REDATTO	VERIFICATO	APPROVATO

FRI-EL

FRI-EL S.p.A.
 Piazza della Rotonda 2
 00186 Roma (RM)
 fri-elspa@fri-elspa.it
 P. IVA 01662230018
 Cod. Fisc. 07323000153

F4 ingegneria srl
 via Di Gauri - Centro Direzionale, 85100 Potenza
 Tel: +39 0971 1944757 - Fax: +39 0971 55452
 www.f4ingegneria.it - f4ingegneria@pec.it

Società certificata secondo la norma UNI-EN ISO 9001:2015 per l'erogazione di servizi di ingegneria nei settori civile, idraulica, acustica, energia, ambiente (settori IAF: 34).

Soc. Coop. AUTOKTON
 via S. Giovanni Bosco 6
 75015 Marconia di Pisticci (MT)

Lucia Colangelo
 via Marziale 1 - 85100 Potenza
 archeoluciacolangelo@gmail.com