

# F0307-F-T07-A.a -Rischio Archeologico

- Rischio Alto
- Rischio Medio
- Area inaccessibile
- UT\_Ricognizione
- Siti Noti dalla realizzazione del Parco Fri-El
- Vincoli Archeologici art 10
- Beni Monumentali art 10
- Beni Paesaggistici art 136
- Beni Archeologici art 10 (tratturi Matera)
- 1.3.2. Aree di interesse archeologico
- X Aerogeneratori
- Viabilità e cavidotti

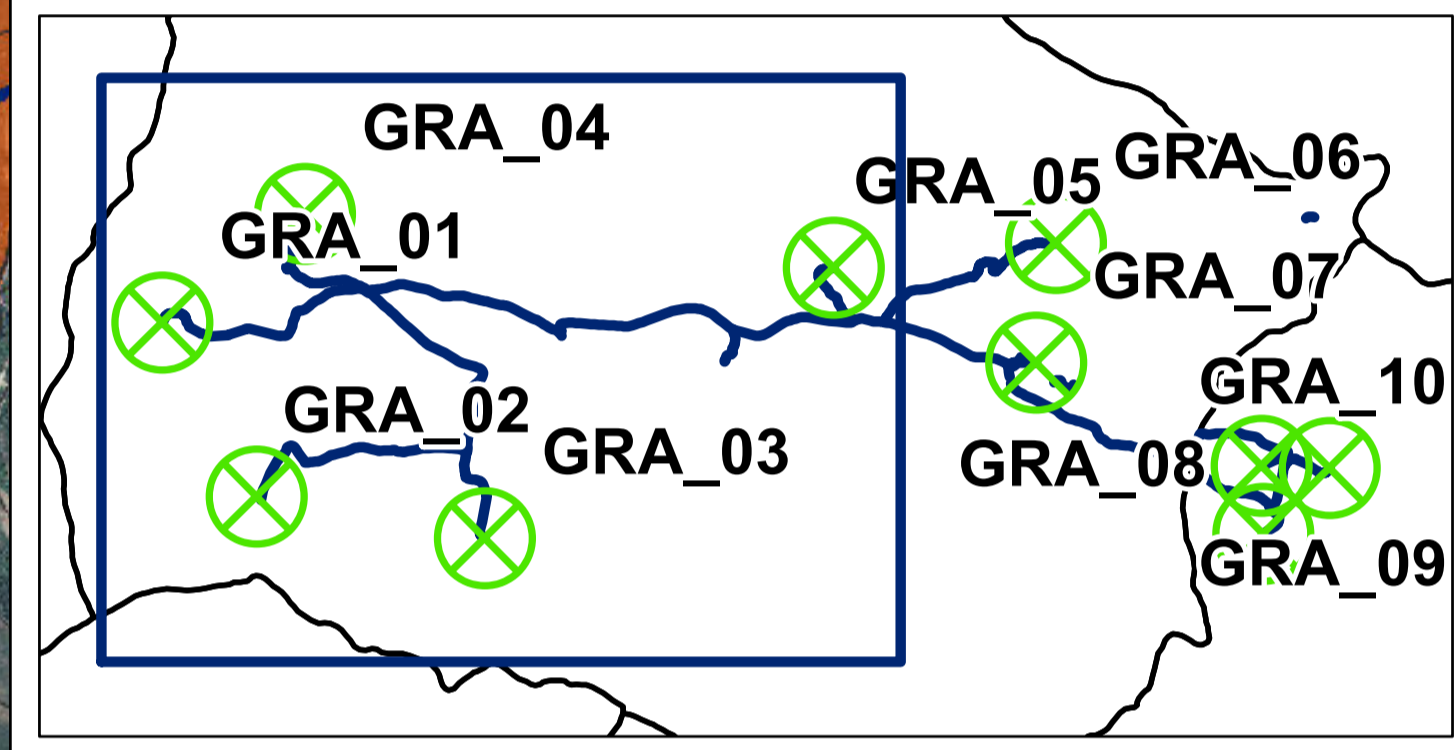
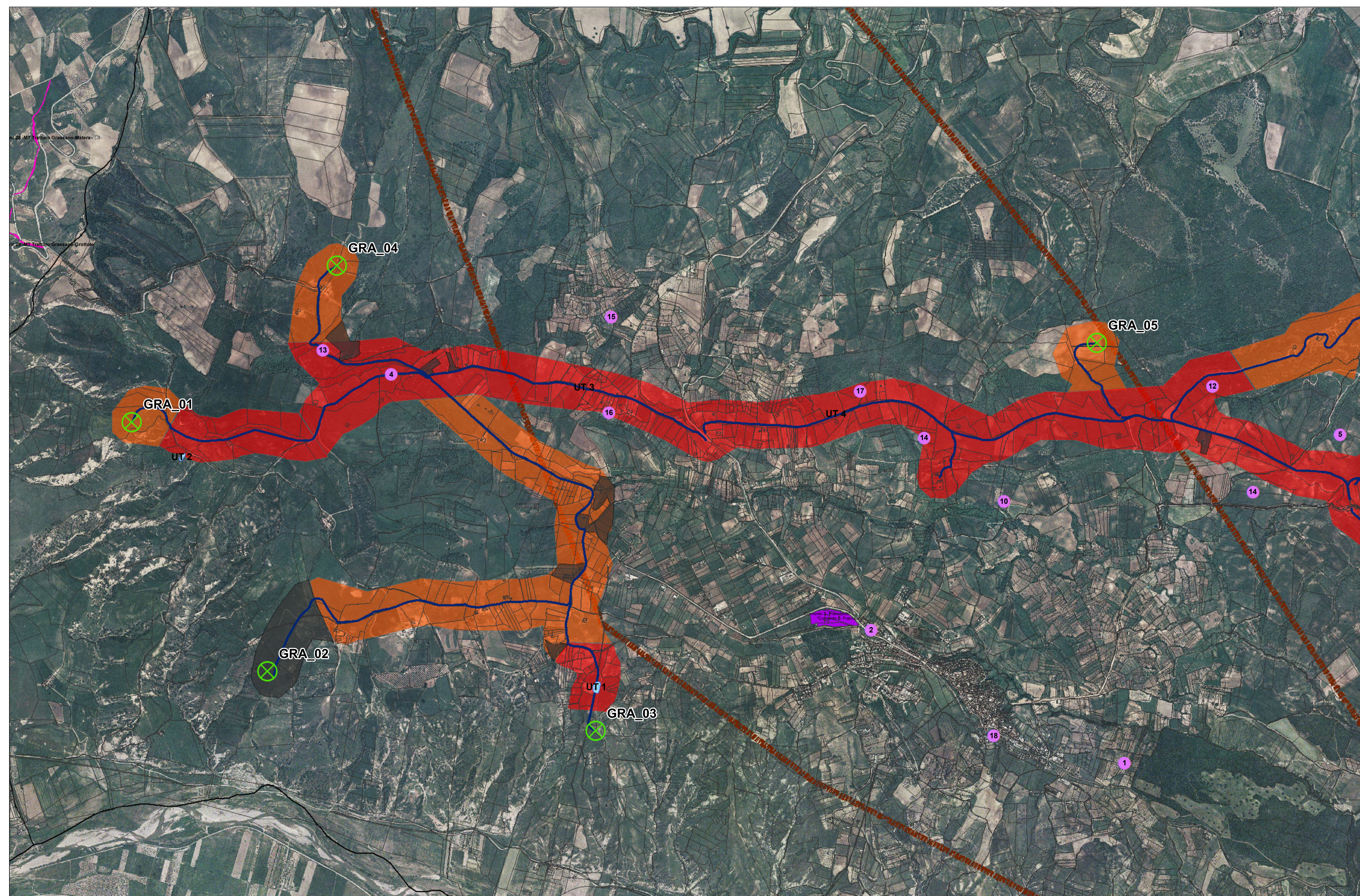

REGIONE BASILICATA  
PROVINCIA DI MATERA  
COMUNI DI GROTTOLE  
E MIGLIONICO

AUTORIZZAZIONE UNICA EX D.LGS. 387/2003  
Documentazione integrativa

Progetto Definitivo  
Parco eolico "Monte San Vito"

TITOLO ELABORATO	CODICE ELABORATO								
<b>Carta del rischio archeologico</b>	<table border="1" style="width: 100%; border-collapse: collapse;"> <tr> <th>COMMESSA</th> <th>FASE</th> <th>ELABORATO</th> <th>REV.</th> </tr> <tr> <td>F0307</td> <td>F</td> <td>T07</td> <td>A</td> </tr> </table>	COMMESSA	FASE	ELABORATO	REV.	F0307	F	T07	A
	COMMESSA	FASE	ELABORATO	REV.					
F0307	F	T07	A						
Regolazione e consegna in cartella della presente autorizzazione									
SCALA: 1:5000									

DATA	DESCRIZIONE	REDAATTO	VERIFICATO	APPROVATO
ottobre 2020	primo emissione	Colangelo	Colangelo	CMA

**FRI-EL**

**FRI-EL S.p.A.**  
Piazza della Rotonda 2  
00186 Roma (RM)  
fri-elspa@legalmail.it  
P. IVA 05052301218  
Cod. Fisc. 07321020153

**F4 ingegneria srl**  
via Di Giara - Centro Direzionale, 85100 Potenza  
Tel: +39 0971 1 944 797 - Fax: +39 0971 5 54 52  
www.f4ingegneria.it - f4ingegneria@pec.it

Società certificata secondo la norma UNI EN ISO 9001:2015 per l'erogazione di servizi di ingegneria nei settori: civile, edilizia, acqua, energia, ambiente (settore IAF: 34).

**Soc. Coop. AUTOKTON**  
via S. Giovanni Bosco 6  
73015 Marone di Pisticci (MT)

**Lucia Colangelo**  
via Marone 1 - 05100 Pienza  
archeolucia.colangelo@gmail.com

- Rischio Alto
- Rischio Medio
- Area inaccessibile
- UT\_Ricognizione
- Siti Noti dalla realizzazione del Parco Fri-El
- Vincoli Archeologici art 10
- Beni Monumentali art 10
- Beni Paesaggistici art 136
- Beni Archeologici art 10 (tratturi Matera)
- 1.3.2. Aree di interesse archeologico
- X Aerogeneratori
- Viabilità e cavidotti

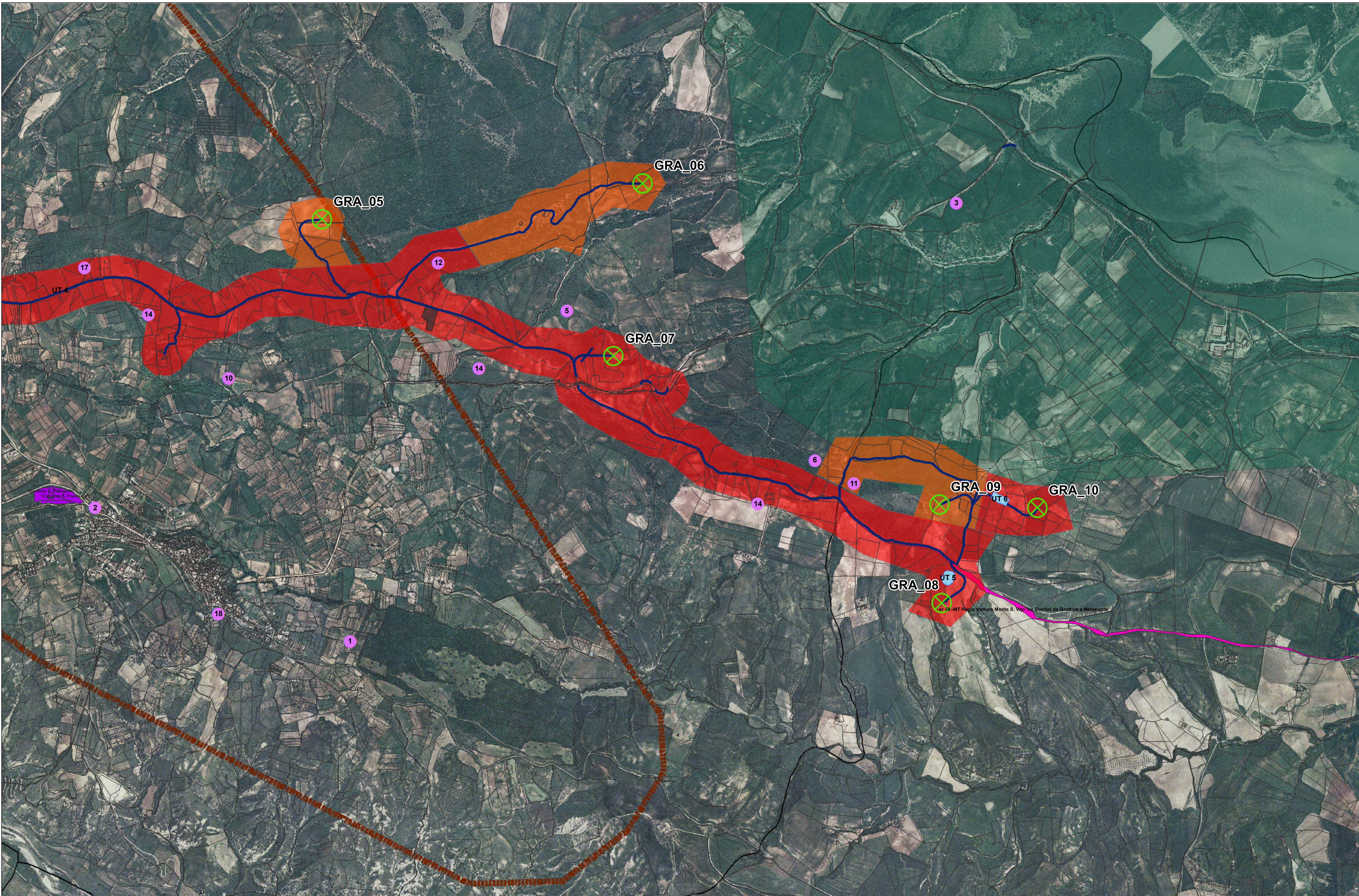
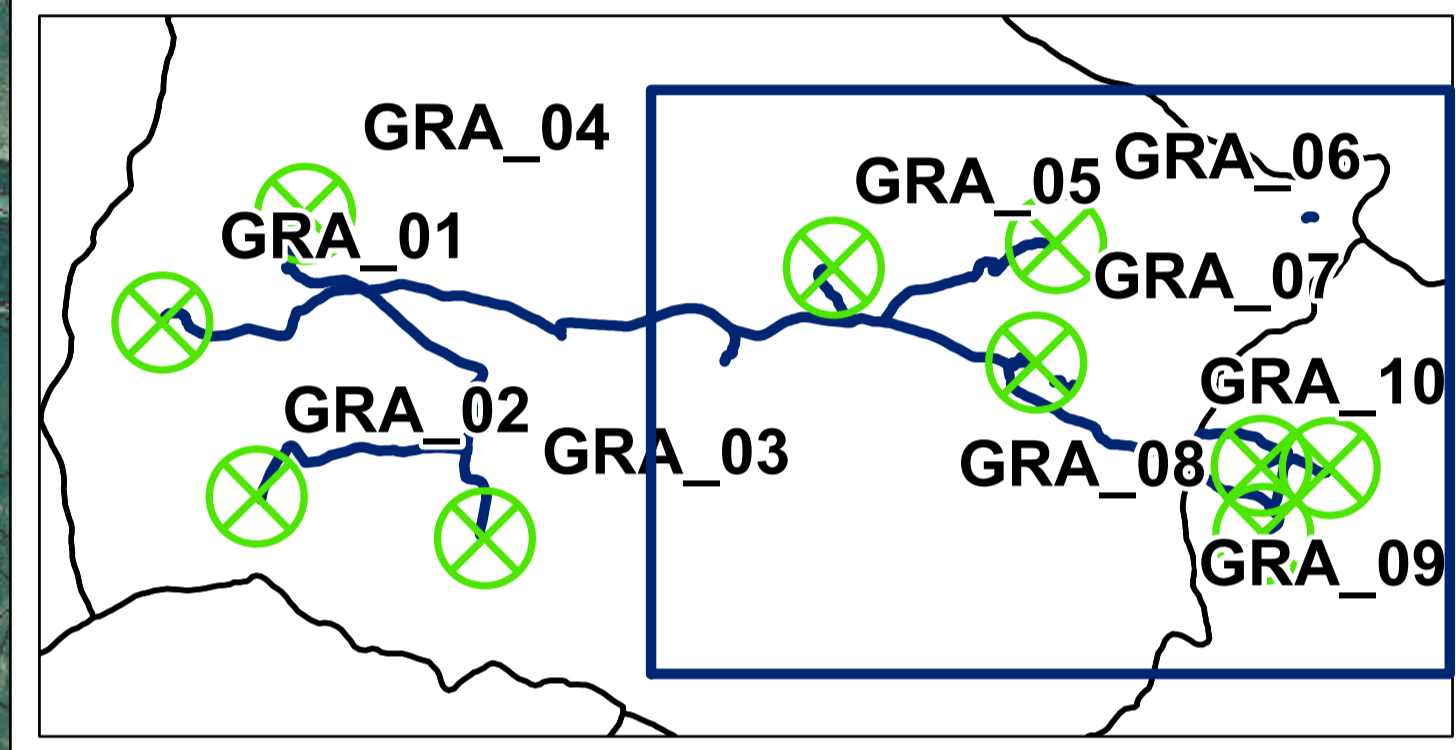

REGIONE BASILICATA  
PROVINCIA DI MATERA  
COMUNI DI GROTTOLE  
E MIGLIONICO

AUTORIZZAZIONE UNICA EX D.LGS. 387/2003  
Documentazione integrativa

Progetto Definitivo  
Parco eolico "Monte San Vito"

TITOLO ELABORATO	CODICE ELABORATO
<b>Carta del rischio archeologico</b>	F0307 F T07 A
Riproduzione e consegna in cartella della specifica autorizzazione	
SCALA	
1:5000	

DATA	DESCRIZIONE	REDATTO	VERIFICATO	APPROVATO
ottobre 2020	prima emissione	Colangelo	Colangelo	GMA

**FRI-EL**

FRI-EL S.p.A.  
Piazza della Rotonda 2  
00186 Roma (RM)  
fri-el@pa.fri-elm.it  
P. IVA 01652230218  
Cod. Fisc. 07121001513

**F4 ingegneria srl**

via Di Gauria - Centro Direzionale, 85100 Potenza  
Tel: +39 0971 1 364 757 - Fax: +39 0971 5 54 52  
www.f4ingegneria.it - f4ingegneria@pec.it

Società certificata secondo la norma UNI-EN ISO 9001:2015 per l'erogazione di servizi di ingegneria nei settori civile, strutturale, acustico, energia, ambiente (settore INF 34).

**Soc. Coop. AUTOKTON**

via S. Giovanni Bosco 6  
75015 Marconia di Pisticci (MT)

**Lucia Colangelo**

via Marziale 3 - 85100 Potenza  
archeolu@luciacolangelo@gmail.com