

COMUNE DI PONTELANDOLFO  
PLANIMETRIA CATASTALE DEL FOGLIO 14

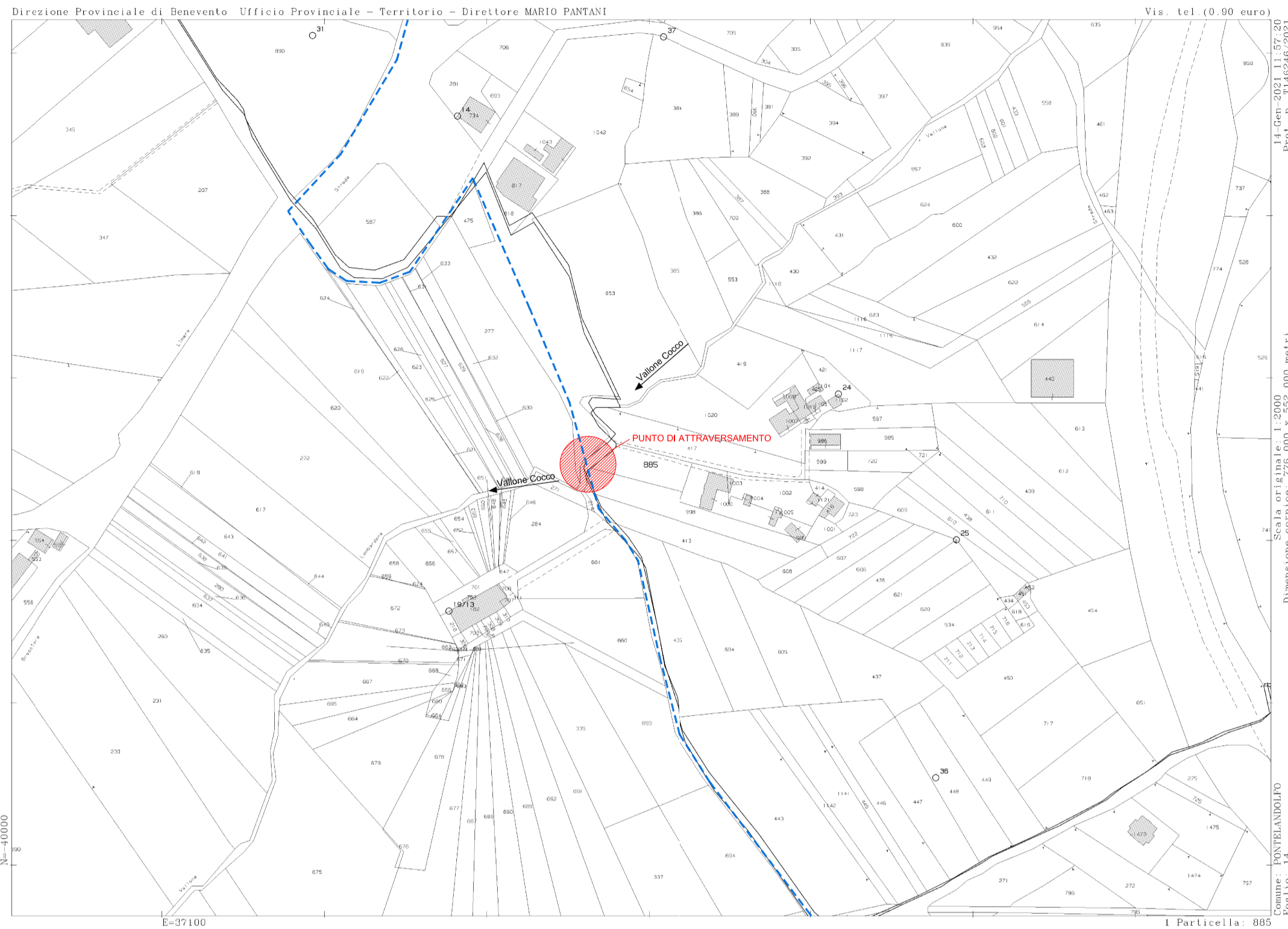

Ortofoto dell'attraversamento Vallone Lombardone



FOTO DELLO STATO DI FATTO  
FOTO 1



FOTO DELLO STATO DI FATTO  
FOTO 2

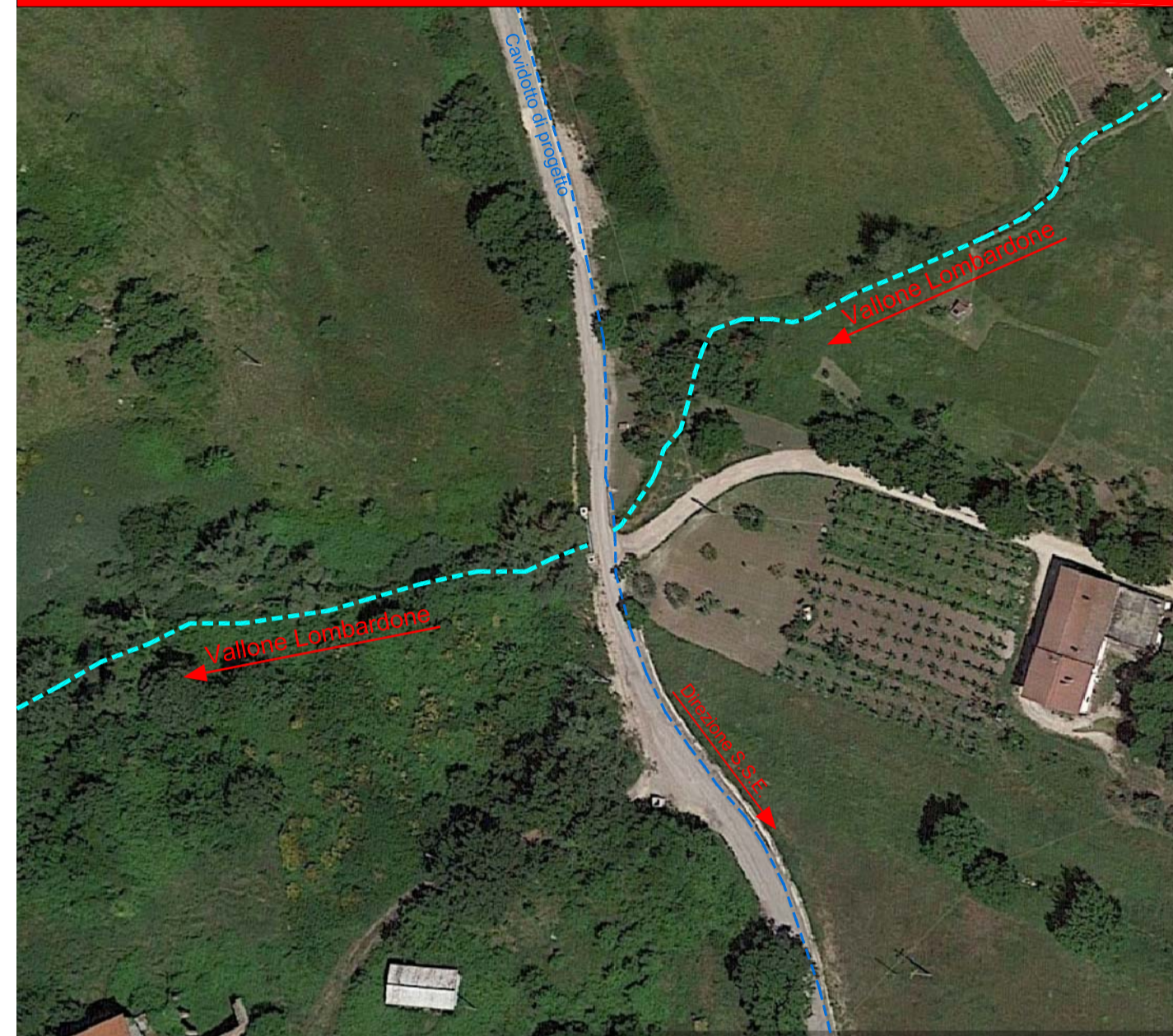

Particolari costruttivi - Sezione attraversamento cavi

Scala 1:50

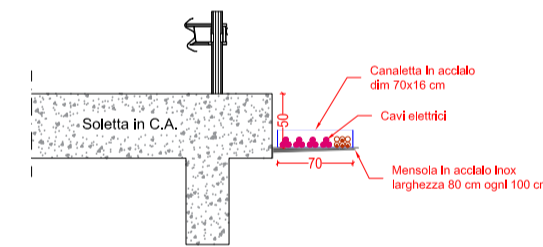

Prospetto A-A dell'attraversamento idraulico  
Ponte sul Vallone Lombardone - Scala 1:50

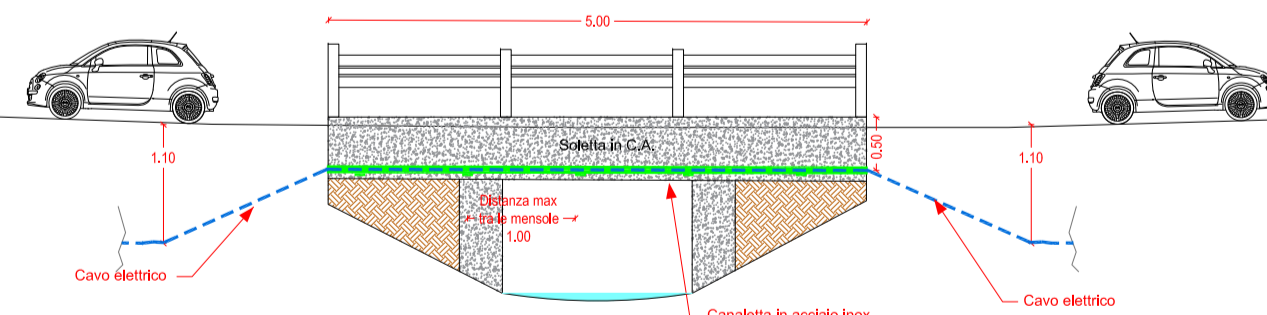

Pianta attraversamento idraulico Ponte sul Vallone Lombardone  
nel Comune di Pontelandolfo (BN)

Scala 1:100

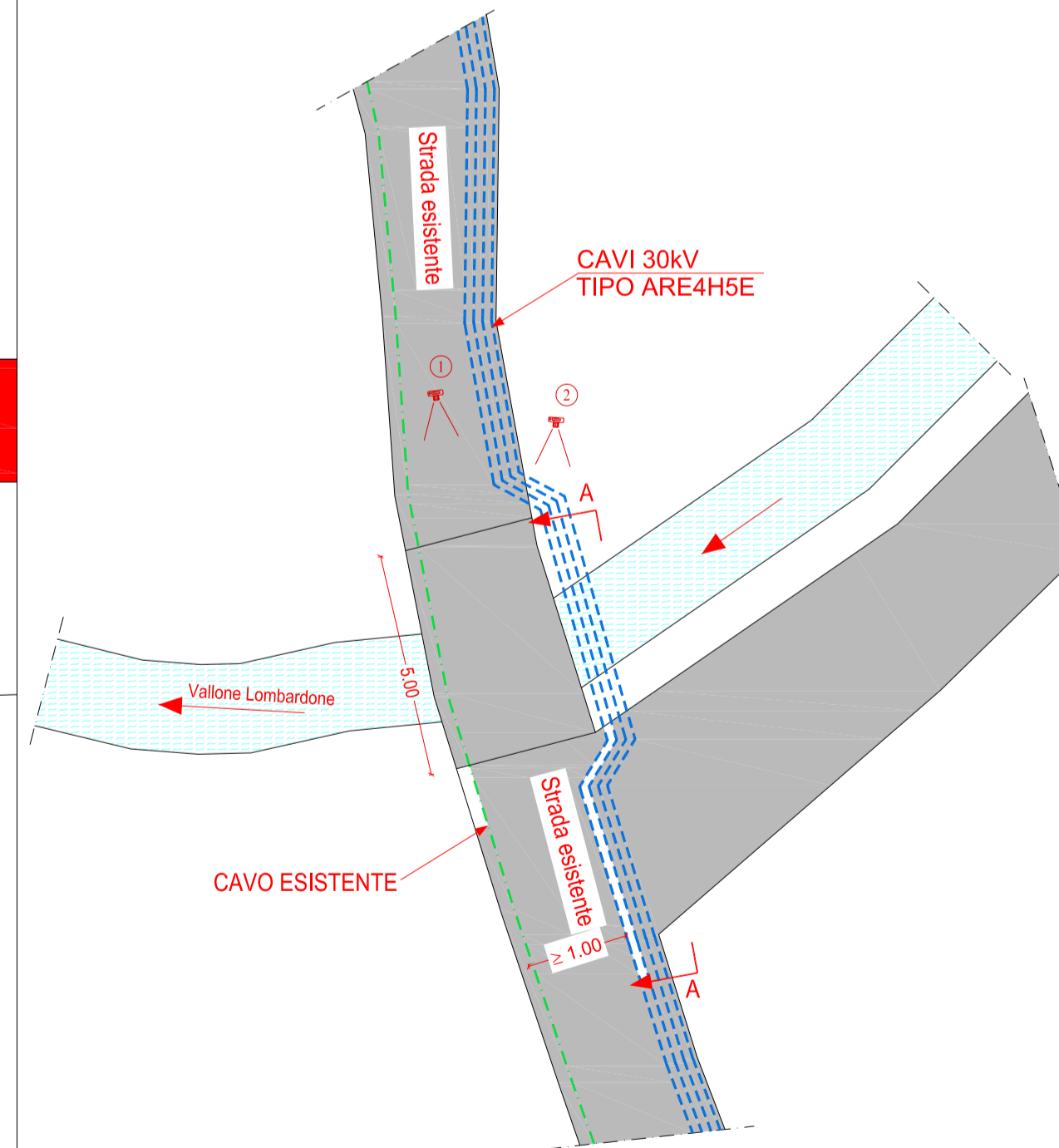

REGIONE CAMPANIA  
PROVINCIA DI BENEVENTO  
COMUNI DI MORCONE E CAMPOLATTARO

REALIZZAZIONE DI UN IMPIANTO PER LA PRODUZIONE  
DI ENERGIA ELETTRICA DA FONTE EOLICA  
NEI COMUNI DI MORCONE E CAMPOLATTARO (BN)

PROGETTO DEFINITIVO

REMCA\_D23A\_REV1

ATTRAVERSAMENTO DEMANIO IDRICO - GRAFICI E PARTICOLARI  
GRAFICI E PARTICOLARI "VALLONE COCCO"  
ALTERNATIVA 1

REVISIONI	N.	DATA	DESCRIZIONE	RED.	VER.	APP.	SCALA	VARIE
A	2007/2020	Prima emissione						
B	05.10.2021	Alternativa 1						



ENERGY & ENGINEERING S.R.L. Ing. Davide G. Trivelli  
Via. 3088 luglio 139  
83044 - Boscaiola (BN)  
P.A.I.A. 02619900547  
Tel./Fax. 0827/91480  
pec: energengineering@gmail.it



Renexia SpA  
Viale Abruzzo 410  
66100 - Chieti Scalo (CH)  
P.A.I.A. 02192110696  
Tel. 0871 58745