COMUNE DI PONTELANDOLFO
PLANIMETRIA CATASTALE DEL FOGLIO 14

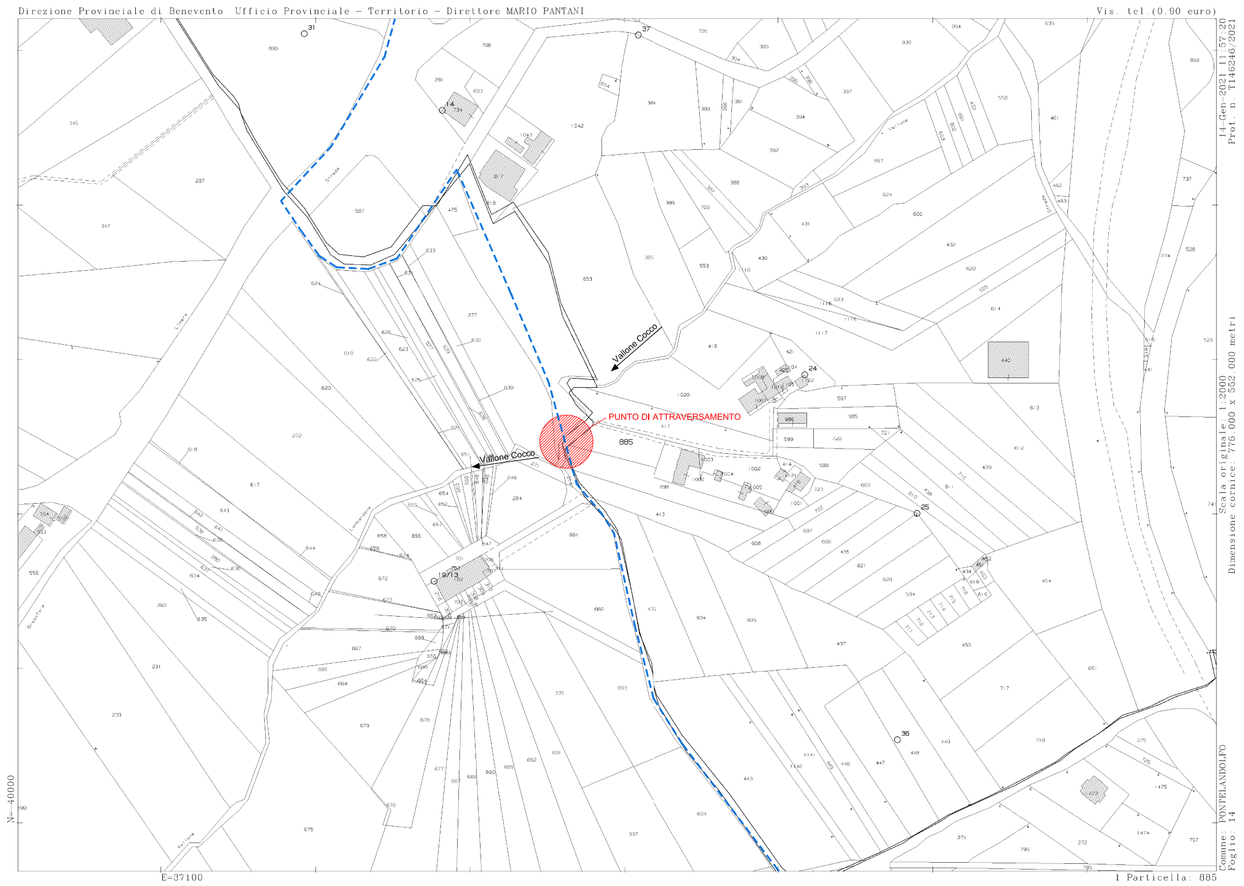

Ortofoto dell'attraversamento Vallone Lombardone

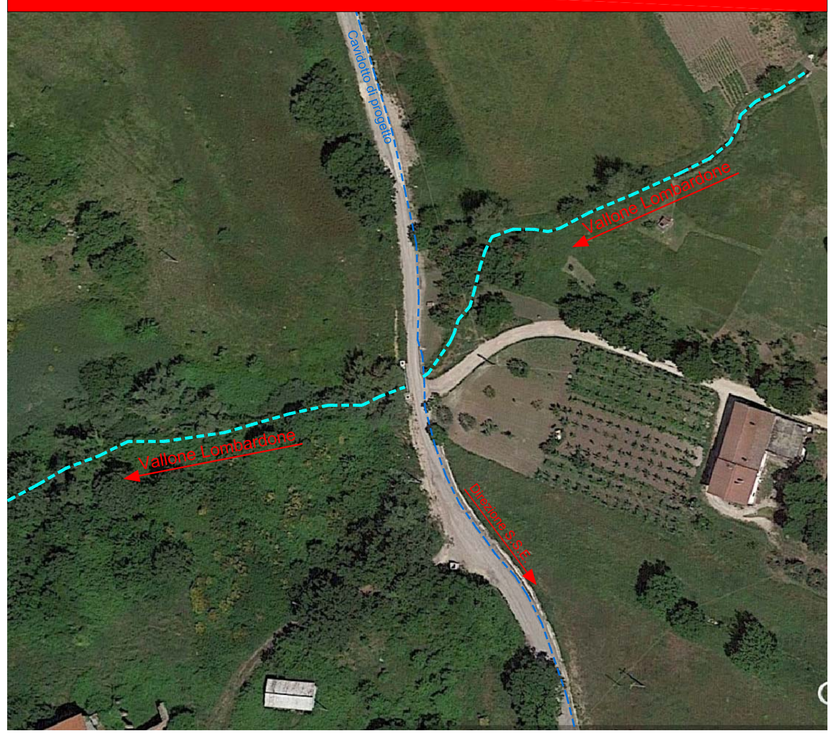

FOTO DELLO STATO DI FATTO
FOTO 1

FOTO DELLO STATO DI FATTO
FOTO 2

Particolari costruttivi - Sezione attraversamento cavi
Scala 1:50

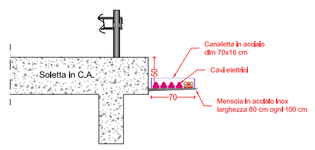

Prospetto A-A dell'attraversamento idraulico Ponte sul Vallone Lombardone - Scala 1:50

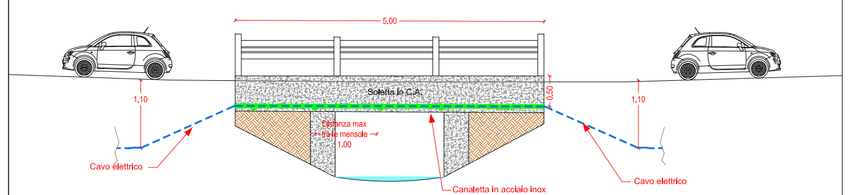

Pianta attraversamento idraulico Ponte sul Vallone Lombardone nel Comune di Pontelandolfo (BN)
Scala 1:100

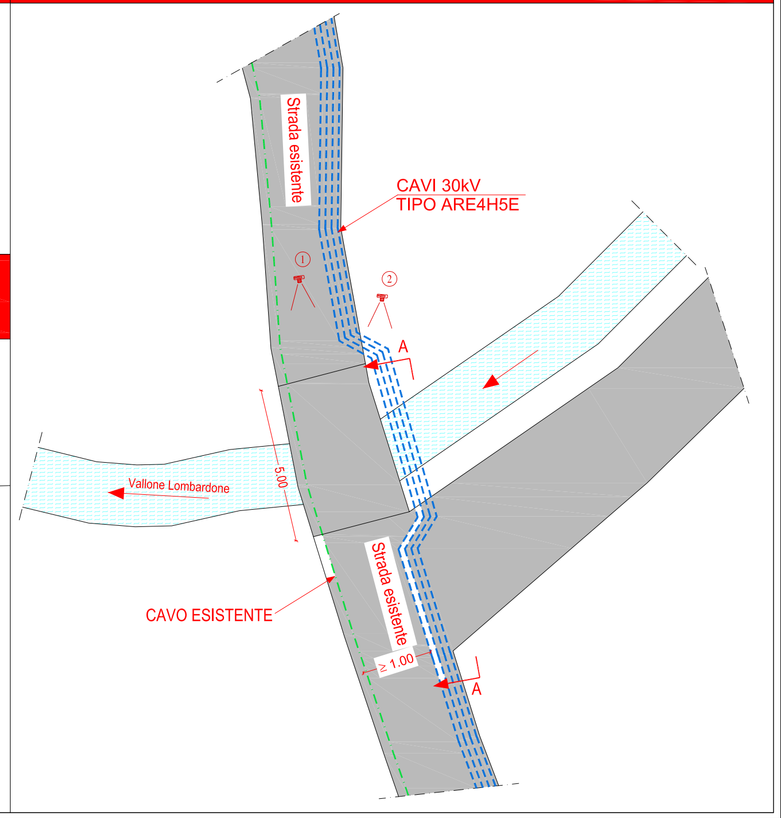

REGIONE CAMPANIA
PROVINCIA DI BENEVENTO
COMUNI DI MORCONE E CAMPOLATTARO

REALIZZAZIONE DI UN IMPIANTO PER LA PRODUZIONE DI ENERGIA ELETTRICA DA FONTE EOLICA NEI COMUNI DI MORCONE E CAMPOLATTARO (BN)

PROGETTO DEFINITIVO

ATTRAVERSAMENTO DEMANIO IDRICO - GRAFICI E PARTICOLARI "VALLONE COCCO"

REMCA_D34-Rev1

REVISIONI	N.	DATA	DESCRIZIONE	RED.	VER.	APP.
	A	11.11.2019	Prima emissione			
	B	04.03.2021	Punto 5 rich. int. MIBACT			

SCALA: VARIE

CODIFICA: PD

IL COMMITTENTE
Renexia SpA
Viale Abruzzo 410
66100 - Chieti Scalo (CH)
P.IVA 02192110696
Tel. 0871 58745

Progetto:
ENERGY & ENGINEERING S.R.L.
Via XXIII Luglio 139
83044 - Bisaccia (AV)
P.IVA 02618900647
Tel./Fax. 0827/81480
pec: energyengineering@legalmail.it

IL PROGETTISTA
Ing. Davide G. Trivelli

Studio d'Impatto Ambientale:
Coordinamento: Giuseppe Iadarola, architetto
Consulenza geologia: dott. Tommaso Fusco, Geologo
Consulenza uso del suolo: dott. Michael Petrucciloli, agronomo
Consulenza archeologia: dott. Antonio Mesisca, archeologo
Consulenza rumore: dott. Emilio Barbisano, chimico
Consulenza fauna e ambiente: Ianchem s.r.l.
Carlo Alberto Iannace, chimico
Daniele Miranda, biologo

GIUSEPPE IADAROLA ARCHITETTO N° 287

Firmato digitalmente da: TRIVELLI DAVIDE GIUSEPPE
Data: 2021.03.05 12:17:11 +01'00'