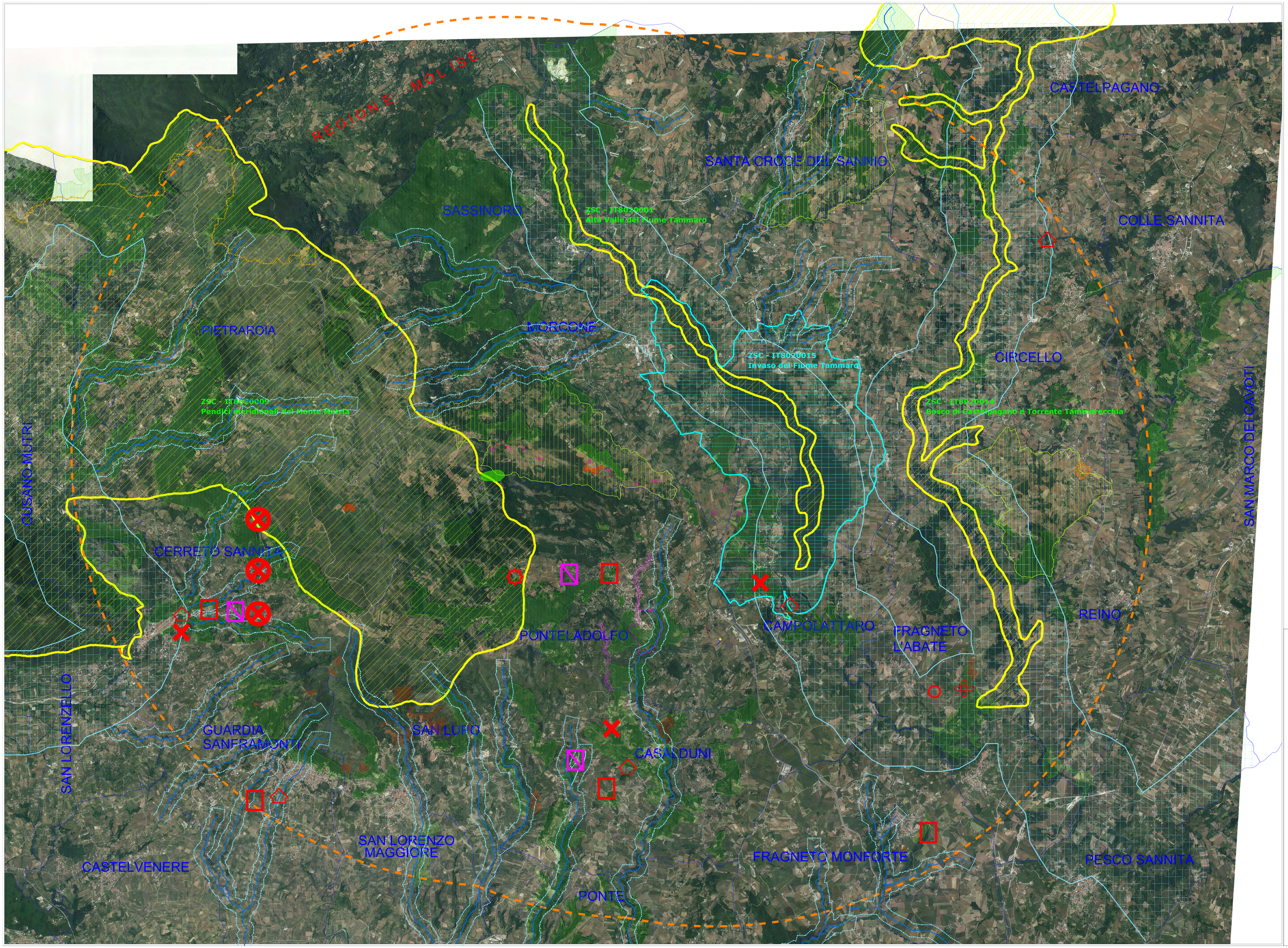

LEGENDA:

- AEROGENERATORI DI PROGETTO
- CAVIDOTTO DI PROGETTO
- SOTTOSTAZIONE DI PROGETTO
- LIMITE AREE CONTERMINE R=50X200mt= 10.000 mt
- AREA SIC
- AREA ZPS - AREA WWF
- Territorio coperto da foreste e boschi
- Territorio percorsi o danneggiati dal fuoco
- Aree di notevole interesse pubblico
- Aree di notevole interesse archeologico
- Aree di ripopolamento e cattura
- Montagne eccedenti 1200 mt sul livello del mare
- Fascia di 1000 mt dai corsi d'acqua
- Fiumi, torrenti e corsi d'acqua iscritti negli elenchi del T.U. sulle acque
- Fascia di rispetto di 150 mt dai corsi d'acqua iscritti negli elenchi del T.U. sulle acque
- PALAZZI, EDIFICI DI PARTICOLARE INTERESSE (VICOLATI) (Tav. A2.4e PTCP)
- MASSERIE DI PARTICOLARE INTERESSE (VICOLATE) (Tav. A2.4e PTCP)
- CAPPELLE E CHIESE VICOLATE (Tav. A2.4f PTCP)
- COMPLESSO DI MURA DI TORRI O CASTELLI VINCOLATI (Tav. A2.4g PTCP)
- CASTELLI VINCOLATI (Tav. A2.4g PTCP)
- TORRI VINCOLATI (Tav. A2.4g PTCP)
- OPIFICI ED ALTRO VINCOLATI (Tav. A2.4h PTCP)
- ALTRI MANUFATTI VINCOLATI (Tav. A2.4h PTCP)

REGIONE CAMPANIA
PROVINCIA DI BENEVENTO
COMUNI DI MORCONE E CAMPOLATTARO

REALIZZAZIONE DI UN IMPIANTO PER LA PRODUZIONE DI ENERGIA ELETTRICA DA FONTE EOLICA NEI COMUNI DI MORCONE E CAMPOLATTARO (BN)

PROGETTO DEFINITIVO

INQUADRAMENTO SU ORTOFOTO DELL'IMPIANTO E OPERE CONNESSE ESTESO ALLE AREE CONTERMINI CON L'INDIVIDUAZIONE DEI VINCOLI

REMCA_D37

REVISIONI	N.	DATA	DESCRIZIONE	RED.	VER.	APP.
	A	04.03.2021	Punti 2 e 3 richi. int. MiBACT			

SCALA: 1:25.000
CODICE: REMCA_PD

IL COMMITTENTE
Renexia SpA
Viale Abruzzo 410
66100 – Chieti Scalo (CH)
P.IVA 02192110696
Tel. 0871 58745

Progetto:
ENERGY & ENGINEERING S.R.L.
Via XXII Luglio 139
83044 – Bisaccia (AV)
P.IVA 02618500647
Tel./Fax: 0827/81480
pec: energyengineering@legalmail.it
IL PROGETTISTA
Ing. Davide G. Trivelli

Studio d'Impatto Ambientale:
Coordinamento: Giuseppe Esposito, architetto
Consulenza geologica: dott. Tommaso Punzo, Geologo
Consulenza uso del suolo: dott. Michael Petruccioli, agronomo
Consulenza archeologica: dott. Antonio Messina, archeologo
Consulenza rumore: dott. Emilio Barliesna, chimico
Consulenza fauna e ambiente: Sanchem s.r.l.
Carlo Alberto Zannace, chimico
Daniele Miranda, biologo

Ordine degli Ingegneri della Provincia di Chieti
INGEGNERE DAVIDE TRIVELLI
N. 267
Ordine degli Architetti della Provincia di Chieti
ARCHITETTO GIUSEPPE ESPOSITO
N. 267