Comune di Morcone

Regione Campania

Comune di Campolattaro

Soprintendenza Archeologia, Belle Arti e Paesaggio per le province di Caserta e Benevento

IL COMMITTENTE:

Renexia SpA
Viale Abruzzo 410
66100 – Chieti Scalo (CH)
P.IVA 02192110696
Tel. 0871 58745

IL PROGETTISTA:

ENERGY & ENGINEERING S.R.L.
Via XXIII Luglio 139
83044 – Bisaccia (AV)
P.IVA 02618900641
Tel./Fax. 0827/81480
pec: energyengineering@legalmail.it

PROGETTO

REALIZZAZIONE DI UN IMPIANTO PER LA PRODUZIONE DI ENERGIA ELETTRICA DA FONTE EOLICA NEI COMUNI DI MORCONE E CAMPOLATTARO

PROGETTAZIONE ARCHEOLOGICA

ARCHEO SERVIZI

TITOLO TAVOLA

VERIFICA PREVENTIVA INTERESSE ARCHEOLOGICO

Tav.03	REMCA_D40 Carta delle Interferenze e del Rischio Archeologico	SCALA 1:12.000

ARCHEO SERVIZI
Via Aldo Moro, 8/B 82021 APICE (BN)
P.IVA: 01766990620

Dott. Antonio Mesisca

MARZO 2021

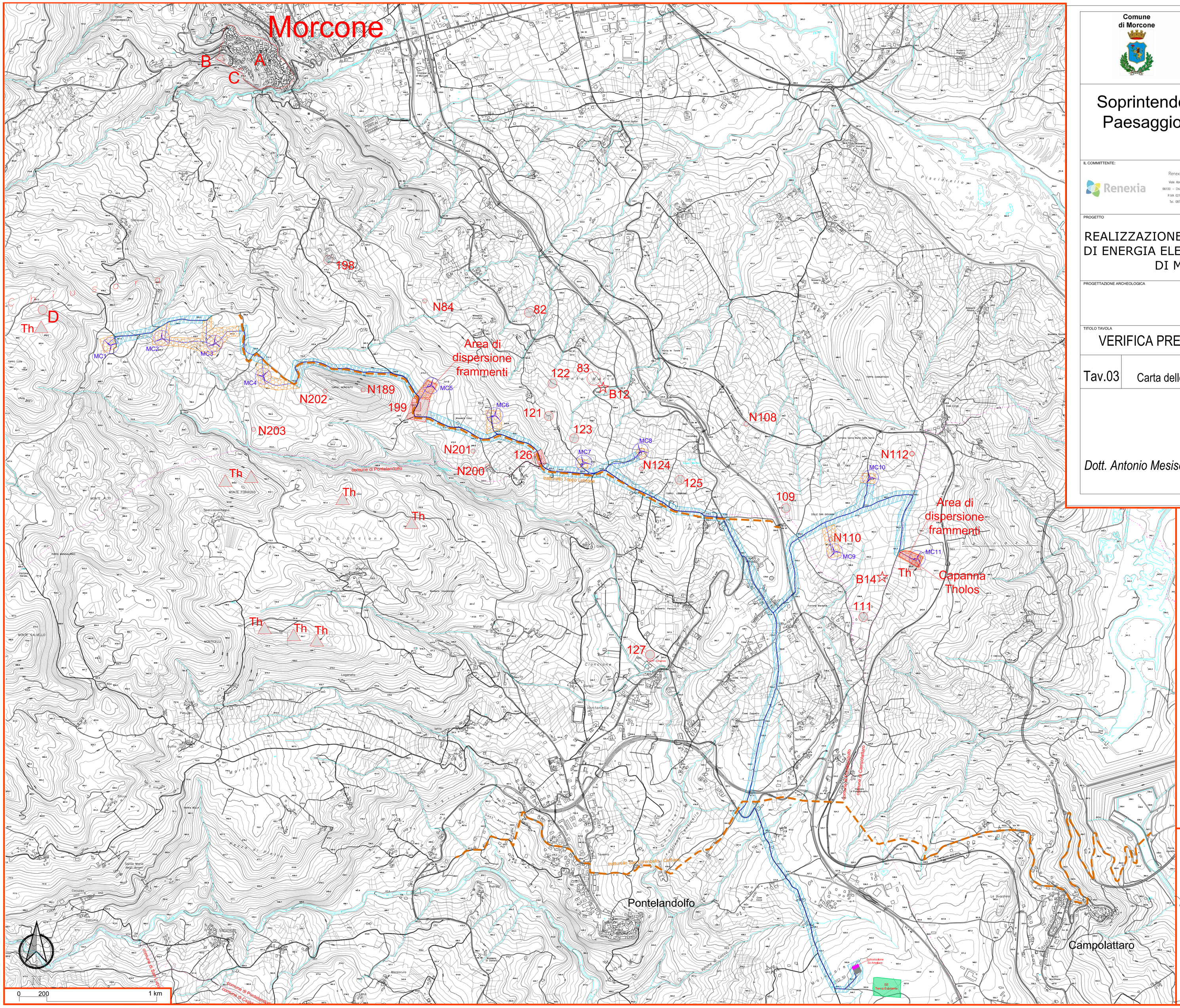

LEGENDA CARTA DEL RISCHIO ARCHEOLOGICO
e descrizione dei siti noti

- Area di materiali
- Materiale sporadico
- Sito bibliografico
- Fattoria
- Villa
- Viabilità antica
- Th Capanne Tholos
- Area di dispersione frammenti

Descrizione dei siti noti e Rinvenimenti

A	Nucleo Abitato Antico di Morcone
B	Castello di Morcone
C	Chiesa Ss Salvatore
D	"Località Chiusarai" Area dispersione materiale epoca preromana
199	"Località Monti, Toppo Mondolfo, Masseria Cocci" Fattoria, epoca sannitica
N201	"Località Monti, Contrada Pesce" Materiale sporadico, datazione imprecisa
N202	"Località Monti, Toppo Mondolfo, Camporotondo" Materiale sporadico, datazione imprecisa
N203	"Località Monti, Toppo Mondolfo, Camporotondo" Materiale sporadico, datazione imprecisa
N108	"Località Santa Maria, Casa Cantoniera" Materiale sporadico, epoca protostorica
B12	"Morcone, I Monti, loc. Pesce" Stele funeraria a edicola: metà I sec. d.C./II sec. d.C.
109	"Colle San Giovanni, Contrada Lombardari" Area di materiali
N189	"Toppo Mondolfo" Materiale sporadico, datazione imprecisa
190	"Guadoschiavo" Area di materiali, epoca medievale
B14	"Morcone, loc. S. Giovanni" Area di materiali, epoca romana
N200	"Località Monti, Contrada Pesce" Materiale sporadico, datazione imprecisa
N1	S. Lucia, Toppo S. Giovanni" Materiale sporadico, datazione imprecisa
121	"Località Monti, Santa Maria" Area di materiali, epoca sannitica
83	"Località Santa Maria" Villa I sec. a. C. - II sec. d. C.
N110	"Colle San Giovanni" Materiale sporadico, datazione imprecisa
111	"Colle San Giovanni, Fontana Mardari" Area di Materiali, Bronzo Finale, prima età del Ferro
N84	"Località Monti, Masseria Ciccotello" Materiale sporadico, epoca sannitica
82	"Contrada Monti" Area di materiali, epoca sannitica
198	"Località Monti" Area di materiali, epoca sannitica Area di materiali, epoca tardo imperiale
122	"Località Monti, Santa Maria" Area di materiali, epoca sannitica
N112	"Case Longo" Materiale sporadico, datazione incerta Area di materiali
126	"Località Monti, Contrada Pesce" Materiale sporadico, datazione imprecisa
125	"Località Monti, Toppo Libbrone" Area di materiali, epoca sannitica
N124	"Località Monti, Ciarli, Toppo Libbrone" Materiale sporadico, III sec. d.C.
123	"Località Monti, Ciarli" Area di materiali, fine IV a.C. - inizi III a.C.
127	"Località POnte Sorgenza" comune di Pontelandolfo Area Archeologica

Classificazione del Rischio Archeologico

- Rischio Alto
- Rischio Medio
- Rischio Basso
- Non Rilevabile

Legenda Opere di Progetto

- Aerogeneratore di progetto con piazzole
- Cavidotto MT e opere a servizio dell'impianto
- Sottostazione AT/MT da ampliare
- Sottostazione AT/MT approvato con altro progetto
- Stazione di smistamento AT Terna Esistente
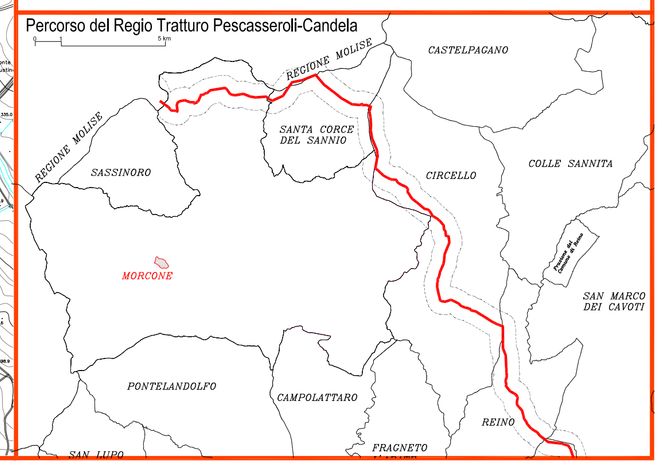
Percorso del Regio Tratturo Pescasseroli-Candela