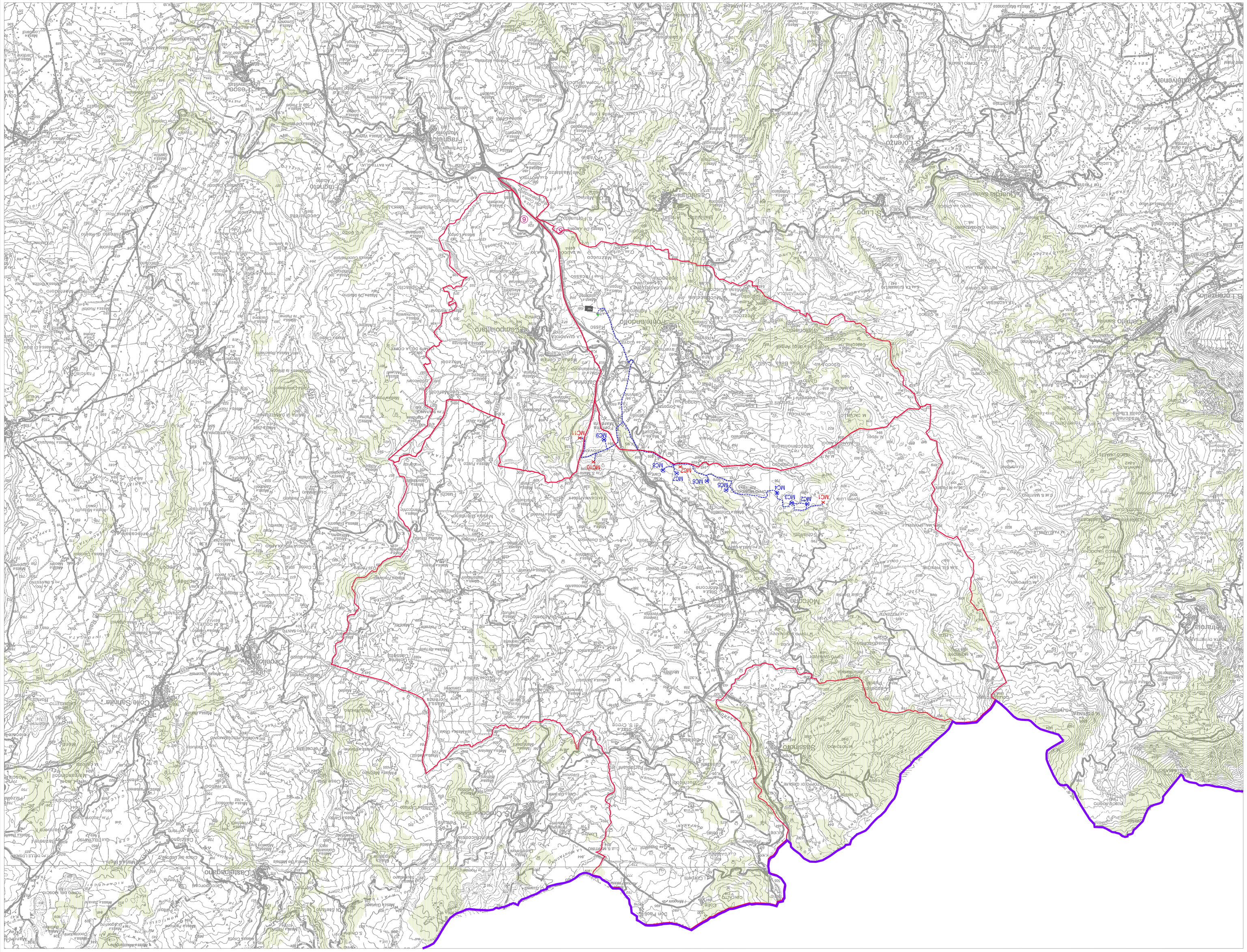


**REGIONE CAMPANIA**
**PROVINCIA DI BENEVENTO**
**COMUNI DI MORCONE E CAMPOLATTARO**

**REALIZZAZIONE DI UN IMPIANTO PER LA PRODUZIONE DI ENERGIA ELETTRICA DA FONTE EOLICA NEI COMUNI DI MORCONE E CAMPOLATTARO (BN)**

**PROGETTO DEFINITIVO**

REGIME VINCOLISTICO DI LIVELLO NAZIONALE:
Territori coperti da foreste e boschi
(punto g. art.142 Codice b/c.c.).
(Base Cartografica: 1:25.000)

**REMCA_R2_REV1_1.6**

| REVISIONE | | | | | | |
|---|---|---|---|---|---|---|
| N. | DATA | DESCRIZIONE | RED. | VER. | APP. | SCALA |
| A | 22/07/2020 | Prima emissione | | | | 1:25.000 |
| | | | CODIFICA | ---PD | | |

IL COMMITTENTE
Renexia SpA
Viale Abruzzi 410
86100 – Campobasso (CB)
P.IVA 02190210696
Tel. 0871 561/45

Renexia

PROGETTISTI:
ENERGY & ENGINEERING S.R.L.
via xxiv luglio 139
82044 – Baselice (Bn)
P.IVA 02018000621
Tel./Fax. 0824/814120
pec: energyandengineering@legalmail.it
IL PROGETTISTA
Ing. Davide C. Travaglia
Ordine degli Ingegneri della Provincia di Benevento N. 848

Studio d'Impatto Ambientale:
Coordinamento: Giuseppe Sandulo, architetto
Consulenza geologica: dott. Tommaso Rossi, Geologo
Consulenza archeologica: dott. Antonio Rossiaud, archeologo
Consulenza uso del suolo: dott. Michele Rotondo, agronomo
Consulenza vincolistica: dott. Emilio Brunno, ornitologo
Consulenza fauna e ecosistemi: Lynx Edizioni s.r.l.
Carlo Alberto Zarrelli, biologo
Daniele Rotondo, biologo

Legenda

- Confine provinciale
- Territorio comunale di Campolattaro, Morcone e Pontelandolfo
- Turbine di progetto (proposte originarie di n°11 aerogeneratori) da eliminare
  Aerogeneratori tipo Siemens Gamesa SG145 (diam. 150 m, altezza al mozzo 125 m)
- Turbine di progetto (proposte definitive n°6 aerogeneratori)
  Aerogeneratori tipo Vestas V162-6.0 (diam. 162 m, altezza al mozzo 119 m)
- Cavidotto interrato da realizzare
- Sottostazione di trasformazione da realizzare
- Territori coperti da foreste e da boschi
  Elenco provvisorio di beni vincolati - aree tutelate per legge ai sensi dell'art. 142 - punto g - Codice dei beni Culturali e del Paesaggio

N

1,5 km 0 km 3 km 6 km

**Rispetto all'area di Studio, non vi sono interferenze con le aree boscate.**
Gli aerogeneratori MC05 e MC06 distano, rispettivamente, a 95 e 100 metri dalle vicine aree boscate.

Come per i precedenti tematismi, le distanze sopra indicate fanno riferimento al progetto denominato "Alternativa 1" (di cui al successivo "capitolo 2"), che rappresenta il risultato di una serie di scelte progettuali in riduzione, rispetto al progetto originario, che la rendono maggiormente competitiva in riferimento alle condizioni di impatto ambientale. In particolare, il progetto "Alternativa 1" sposta di circa 170 metri la MC07 che, a seguito dello spostamento, presenta una distanza di 350 metri (invece di 315 m) dalle vicine aree boscate.