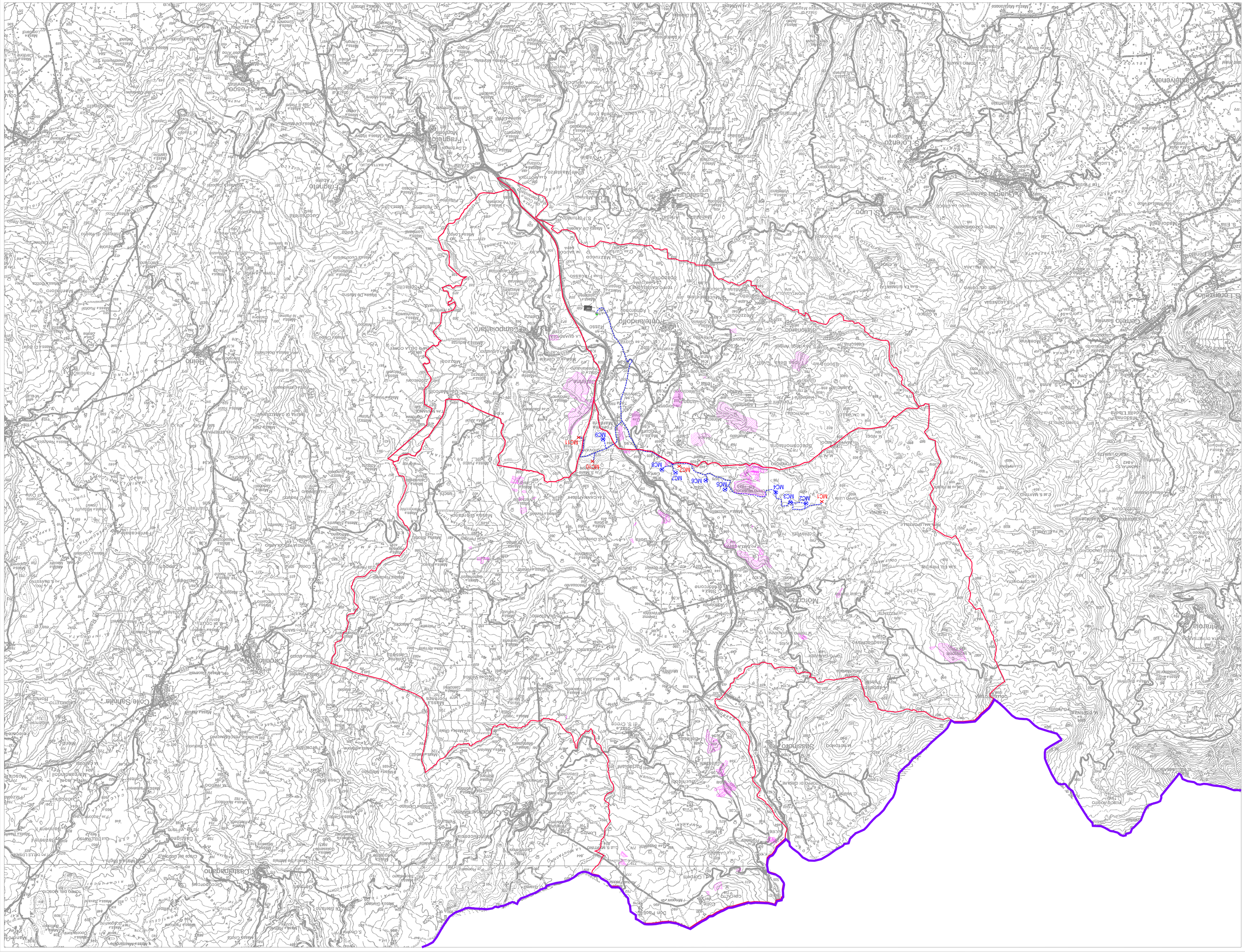

REGIONE CAMPANIA
PROVINCIA DI BENEVENTO
COMUNI DI MORCONE E CAMPOLATTARO

REALIZZAZIONE DI UN IMPIANTO PER LA PRODUZIONE DI ENERGIA ELETTRICA DA FONTE EOLICA NEI COMUNI DI MORCONE E CAMPOLATTARO (BN)

PROGETTO DEFINITIVO

REGIME VINCOLISTICO DI LIVELLO NAZIONALE:
Terreni percorsi o danneggiati dal fuoco
(punto g, art.142 codice bb.cc.)
(Base Cartografica: 1:25.000)

REMCA_R2_REV1_1.1.6

N	DATA	DESCRIZIONE	RED.	VER.	APP.	SCALA
A	27/12/2022	Prima emissione				1:25.000

REVISIONI

CODICE: ---PD

IL COMMITTENTE

Renexia
Renexia SpA
Viale Abruzzi 410
66100 – Chieti Scalo (CH)
P.IVA 02190210696
Tel. 0871 58245

Progettisti:
ENERGY & ENGINEERING S.R.L.
Via xxxx Lupin 139
83044 – Bisaccia (AV)
P.IVA 00598000641
Tel./Fax. (0827)81480
pec: energyengineering@legalmail.it
ing. Davide C. Tavarelli
N. INGEGNERI
A. INGEGNERI
PROVINCIA DI AVELLINO
N. 1361

Studio d'Impatto Ambientale:
Coordinamento: Giuseppe Sabatella, architetto
Conservatoria uso del suolo: dott. Michael Pietrusiuk, agronomo
Conservatoria archeologica: dott. Antonio Belsito, archeologo
Conservatoria storico: dott. Emilio Brunetti, storico
Conservatoria fauna e avifauna: Dr.Nat. Ciro Abbrescia, biologo
Ciro Abbrescia
Daniele Belardo, biologo

Legenda

- Confine provinciale
- Territorio comunale di Campolattaro, Morcone e Pontelandolfo
- Turbine di progetto (proposta originaria di n°11 aerogeneratori) da eliminare
  Aerogeneratori tipo Siemens Gamesa SG142 (diam. 150 m, altezza al mozzo 125 m)
- Turbine di progetto (proposta ridimensionata) (n.8 n°3 aerogeneratori)
  Aerogeneratori tipo Vestas V162-6.0 (diam. 162 m, altezza al mozzo 119 m)
- Cavidotto interrato da realizzare
- Sistemazione di tratto/matrice da realizzare
- Particelle percorse o danneggiate dal fuoco

Il progetto *de quo* non determina interferenze con le aree percorse da incendio.
L'aerogeneratore MC08 insiste a 120 metri da un'area vincolata e gli aerogeneratori MC04 e MC05 distano ciascuno a circa 250 metri da un'altra area di vincolo.
Il cavidotto, in teoria, interferisce marginalmente con alcune aree vincolate, non determinando, tuttavia, alcun impatto, in quanto riprecorre (su tracciato interrato) le strade preesistenti, determinando la realizzazione dell'opera su aree già compromesse da attività antropiche.

1,5 km 0 km 3 km 6 km