

LEGENDA

- Tracciato progettuale
- Fiumi e torrenti
- Tracciato ferroviario
- Are ed elementi di rilevanza storico-culturale ed identitari
 - Zone di interesse archeologico (D.Lgs. 42/2004 art. 142 co.1 lett. m)
 - Città consolidata (D.Lgs. 42/2004 art. 143 co.1 lett. e) - NTA PPTR art.76-1)
 - Componenti culturali e insediativi: elementi storico-culturali (D.Lgs. 42/2004 art. 143 co.1 lett. e) - NTA PPTR art. 76-3)
 - Componenti culturali e insediativi: tratturi (D.Lgs. 42/2004 art. 143 co.1 lett. e) - NTA PPTR art. 76-2)
- Are ed elementi di rilevanza paesagistico-ambientale
 - Area del paesaggio naturale dei corsi d'acqua (D.Lgs. 42/2004 art. 142 co.1 lett. c)
 - SIC IT3110032 Valle del Cervaro - Bosco dell'Incoronata (Natura 2000)
 - Area rurale di pregio (DPP cap.4 D.C.C. n.74 del 10/04/2019)
 - Parchi e riserve nazionali o regionali (D.Lgs. 42/2004 art. 142 co.1 lett. f)
- Are caratterizzanti del paesaggio antropico
 - Ambiti agricoli dei mosaici culturali (frutteti, oliveti, vigneti)

Vista

ELEMENTI DI VALORE

COMUNE DI FOGGIA

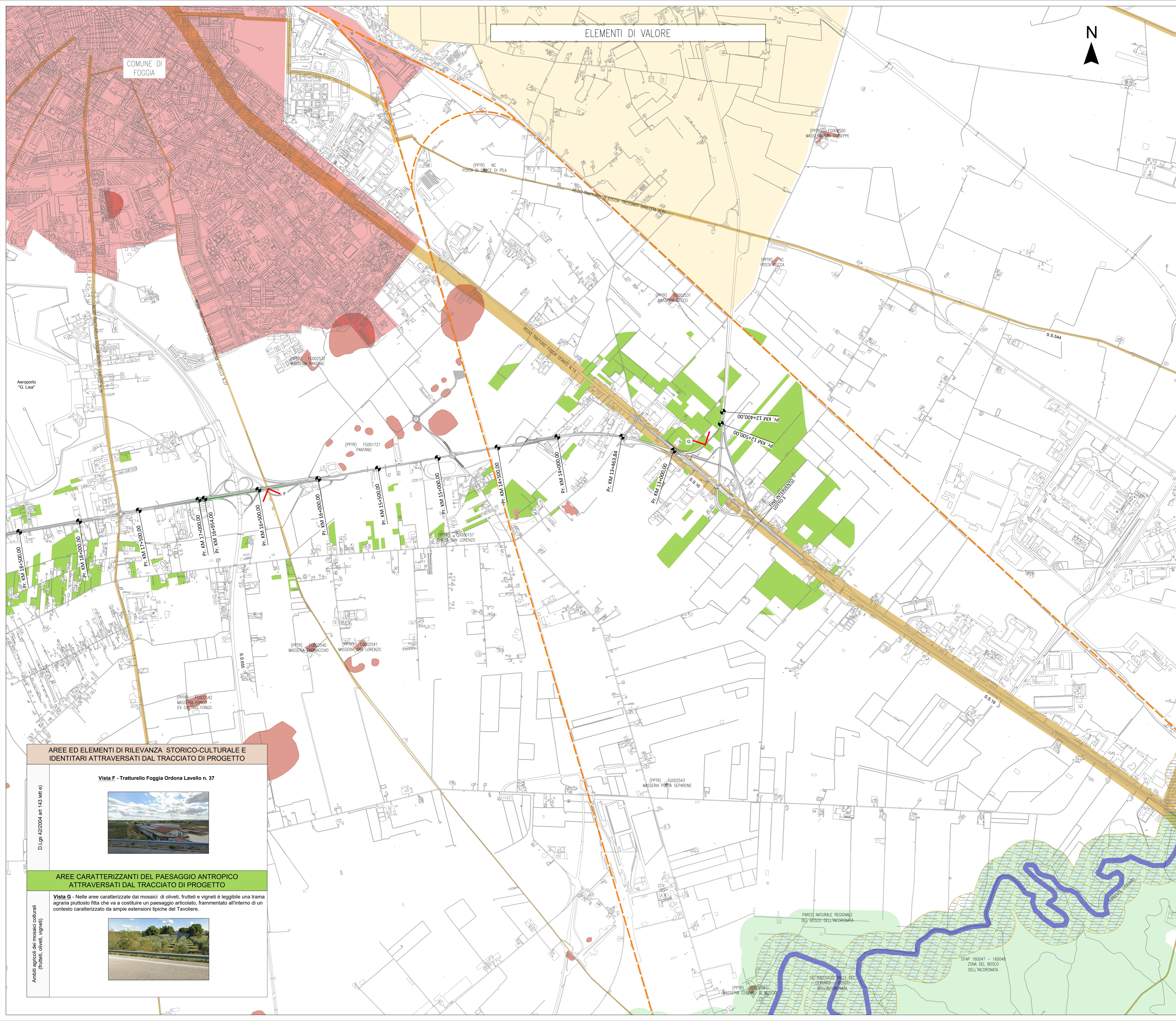

AREE ED ELEMENTI DI RILEVANZA STORICO-CULTURALE E IDENTITARI ATTRAVERSATI DAL TRACCIATO DI PROGETTO

Vista F - Tratturello Foggia Ordona Livello n. 37



AREE CARATTERIZZANTI DEL PAESAGGIO ANTROPICO ATTRAVERSATI DAL TRACCIATO DI PROGETTO

Vista G - Nelle aree caratterizzate dai mosaici di oliveti, frutteti e vigneti è leggibile una trama agraria piuttosto fitta che va a costituire un paesaggio articolato, frammentato all'interno di un contesto caratterizzato da ampie estensioni tipiche del Tavoliere.

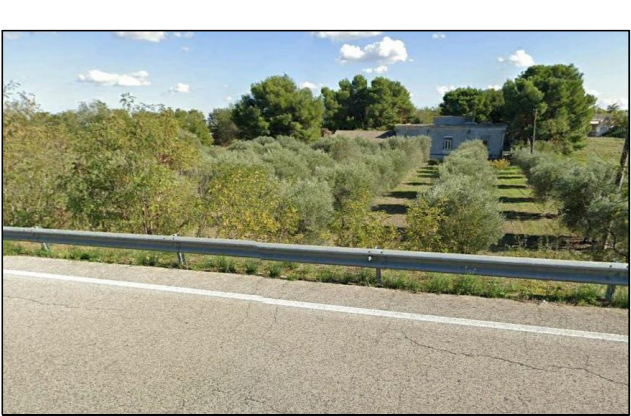

Ambiti agricoli dei mosaici culturali (frutteti, oliveti, vigneti)

D.Lgs. 42/2004 art. 143 lett. e)

sanas
GRUPPO ITALIANE
Struttura Territoriale Puglia

Interventi ricorrenti di manutenzione ai fini del recupero funzionale della Tangenziale Ovest di Foggia - n. 673 (ex S.S. n. 16)

Lotto 1 - Lotto 2 - Lotto 3

PROGETTO DEFINITIVO

A.T.I. di PROGETTAZIONE: (Mandatario) bonifica spa (Mandatario) FRANCHETTI (Mandatario)		BA-39
PROGETTISTI: Ing. Flaminio Franchetti - Responsabile Integrazione Progettazione Ingegnistica - Ordine Ing. Roma n. 9864 - Sez. A Ing. Luigi Alberti - Ordine Ing. Milano n. 14725 - Sez. A Ing. Paolo Franchetti - Ordine Ing. Vicenza n. 2013 - Sez. A		BA-11
RESPONSABILE DEL PROCEDIMENTO Ing. Riccardo Legnante		BA-10
RESPONSABILE DI PROGETTO Ing. Federico Moroni - Ordine Ing. Roma n. 29842 - Sez. A		
IL GEOLOGO Dott. Geol. Antonino Bruno - Ordine Geol. Lazio n. 1537		
COORDINATORE PER LA SICUREZZA IN FASE DI PROGETTAZIONE: Ing. Giampaolo Cambiagi - Ordine Ing. Roma n. 74534 - Sez. A		

TITOLO: STUDI GENERALI DELL'INTERO TRACCIATO STUDIO PRELIMINARE AMBIENTALE ELEMENTI DI VALORE TAV 3/3

CODICE PROGETTO	LV/PROG.	ANNO	CODICE PPM	AANOBAD0096	AANOBAD0212	AANOBAD0214
STBA0039	D	21	NOME FILE	100A03MBC105-07A	REVISIONE	SCALA:
STBA0011	D	21	CODICE ELAB.	T001A03MBC107	A	1:10000
STBA0010	D	21				

A	EMISSIONE	Giugno 2021	Ing. E.Moroni	Arch. D.Beri	Ing. F.Moroni
REV.	DESCRIZIONE	DATA	REDATTO	VERIFICATO	APPROVATO