

	PROGETTISTA		UNITÀ 000	COMMESSA 023081
	LOCALITÀ	Regione: Marche		SPC.LA-E-83088
	PROGETTO	Rif. Met. Ravenna-Chieti Tratto Recanati-San Benedetto del Tronto		Fg. 1 di 24

ALLEGATO I – DOCUMENTAZIONE FOTOGRAFICA

Met. Recanati – San Benedetto del Tronto DN 650 (26'') in progetto

Vertice/ Picchetto di riferimento	Comune	Provincia	Infrastruttura/ Corso d'acqua	Metodologia di Attraversamento	Copertura minima (m)	Fogli catastali	Tronco
P147-V148	Massignano	Ascoli Piceno	Fosso dell'Arena	Cielo aperto	2.00	Fg. 2	4



• SAIPEM SPA
 Il Progettista
 Dott. Ing. A. PARLATO iscritto all'ordine
 degli ingegneri della Provincia di Avellino al n. 2095
 Tel. 0721.16826841 - Fax 0721.1682019
 C.F. e P. IVA 00825790157

	PROGETTISTA		UNITÀ 000	COMMESSA 023081
	LOCALITÀ	Regione: Marche		SPC.LA-E-83088
	PROGETTO	Rif. Met. Ravenna-Chieti Tratto Recanati-San Benedetto del Tronto		Fg. 2 di 24

Vertice/ Picchetto di riferimento	Comune	Provincia	Infrastruttura/ Corso d'acqua	Metodologia di Attraversamento	Copertura minima (m)	Fogli catastali	Tronco
V159-P160	Massignano	Ascoli Piceno	Fosso	Cielo aperto	2.00	Fgg. 2/8	4



Vertice/ Picchetto di riferimento	Comune	Provincia	Infrastruttura/ Corso d'acqua	Metodologia di Attraversamento	Copertura minima (m)	Fogli catastali	Tronco
P174-P175	Massignano	Ascoli Piceno	Fosso delle Reti (1° Attraversamento)	Cielo aperto	4.00	Fg. 8	4

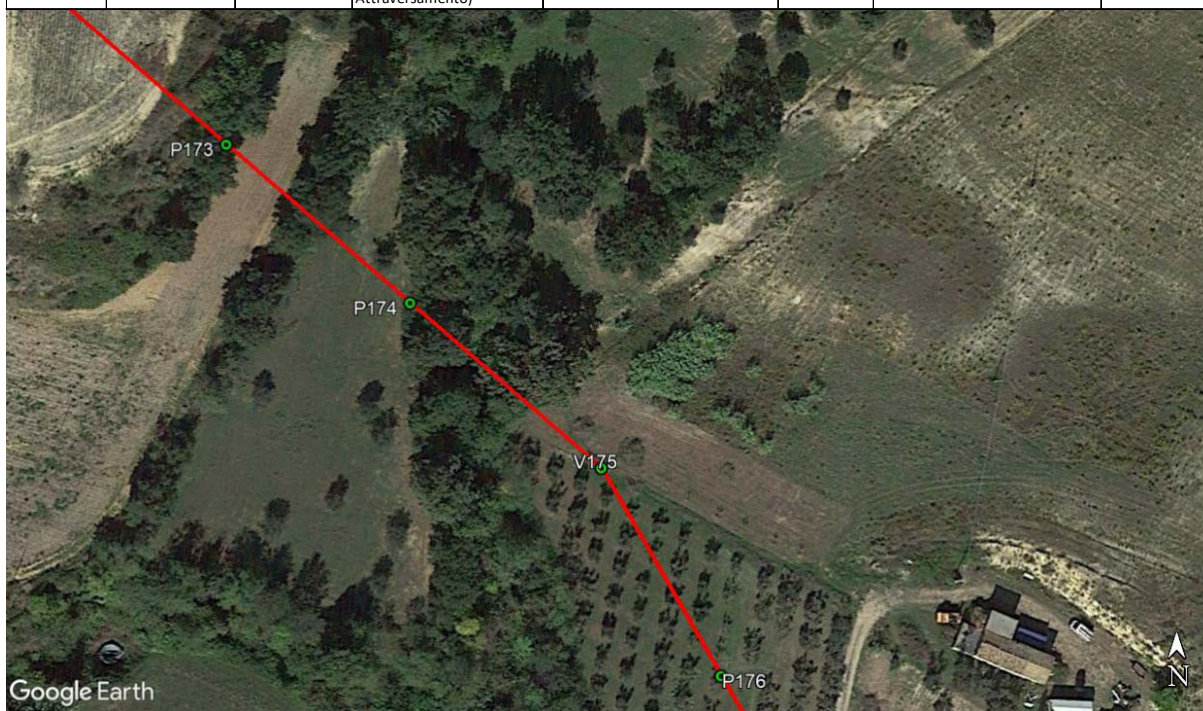

	PROGETTISTA		UNITÀ 000	COMMESSA 023081
	LOCALITÀ	Regione: Marche		SPC.LA-E-83088
	PROGETTO	Rif. Met. Ravenna-Chieti Tratto Recanati-San Benedetto del Tronto		Fg. 3 di 24

Vertice/ Picchetto di riferimento	Comune	Provincia	Infrastruttura/ Corso d'acqua	Metodologia di Attraversamento	Copertura minima (m)	Fogli catastali	Tronco
P179-P180	Massignano	Ascoli Piceno	Fosso delle Reti (2° Attraversamento)	Cielo aperto	4.00	Fg. 8	4



Vertice/ Picchetto di riferimento	Comune	Provincia	Infrastruttura/ Corso d'acqua	Metodologia di Attraversamento	Copertura minima (m)	Fogli catastali	Tronco
V181-P182	Massignano	Ascoli Piceno	Fosso delle Reti (Fiancheggiamento)	Cielo aperto	1.50	Fg. 8	4



	PROGETTISTA		UNITÀ 000	COMMESSA 023081
	LOCALITÀ	Regione: Marche		SPC.LA-E-83088
	PROGETTO	Rif. Met. Ravenna-Chieti Tratto Recanati-San Benedetto del Tronto		Fg. 4 di 24

Vertice/ Picchetto di riferimento	Comune	Provincia	Infrastruttura/ Corso d'acqua	Metodologia di Attraversamento	Copertura minima (m)	Fogli catastali	Tronco
P206-P207	Cupra Marittima	Ascoli Piceno	Torrente Menocchia	Microtunnel	17.85	Fgg. 2/3	4

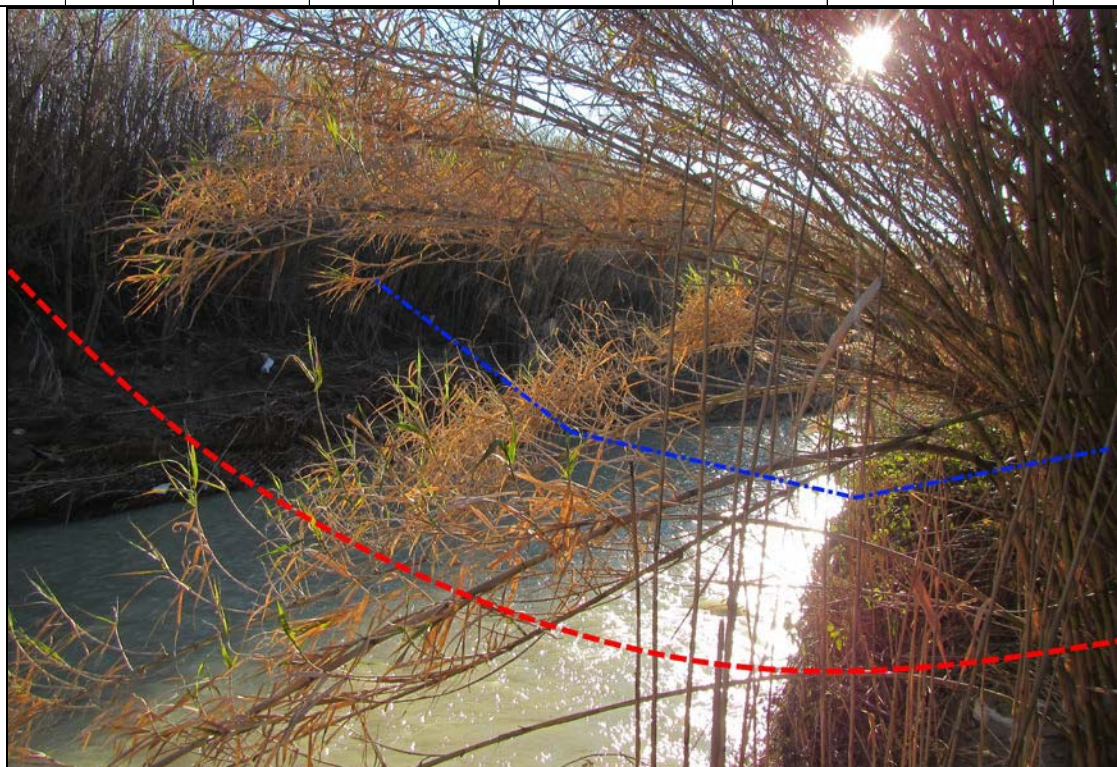

Vertice/ Picchetto di riferimento	Comune	Provincia	Infrastruttura/ Corso d'acqua	Metodologia di Attraversamento	Copertura minima (m)	Fogli catastali	Tronco
P228-P229	Cupra Marittima	Ascoli Piceno	Fosso Rigatello	Cielo aperto	2.00	Fg. 6	4

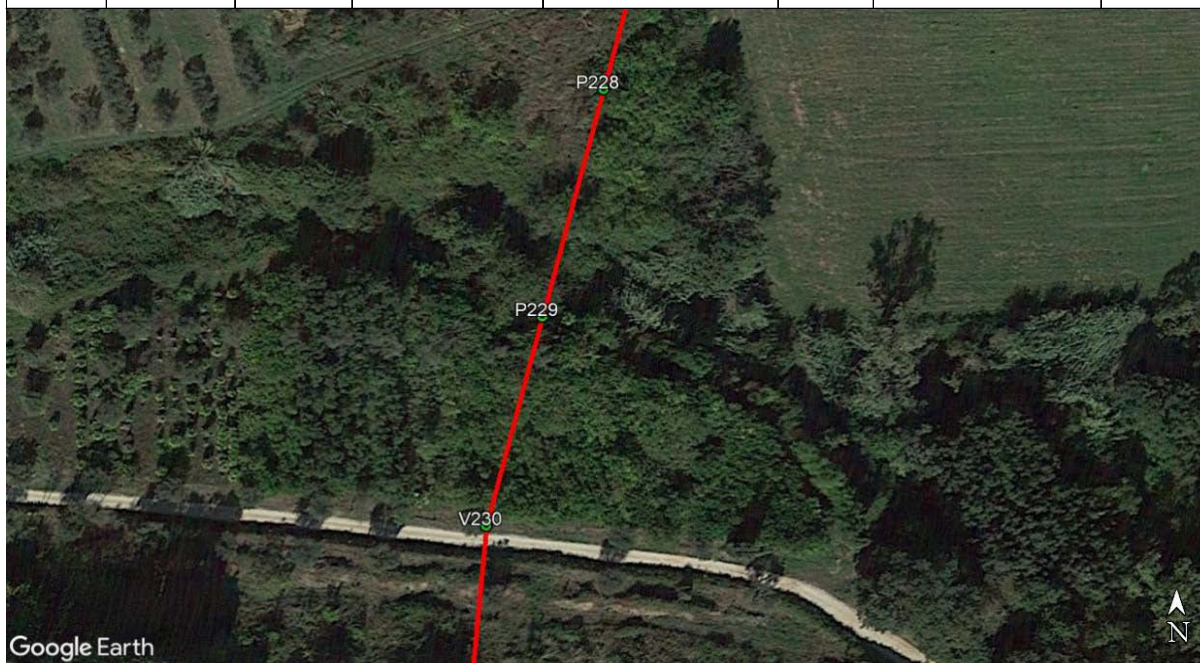

	PROGETTISTA		UNITÀ 000	COMMESSA 023081
	LOCALITÀ	Regione: Marche		SPC.LA-E-83088
	PROGETTO	Rif. Met. Ravenna-Chieti Tratto Recanati-San Benedetto del Tronto		Fg. 5 di 24

Vertice/ Pichetto di riferimento	Comune	Provincia	Infrastruttura/ Corso d'acqua	Metodologia di Attraversamento	Copertura minima (m)	Fogli catastali	Tronco
P238	Cupra Marittima	Ascoli Piceno	Fosso	Cielo aperto	2.00	Fgg. 6/9	4

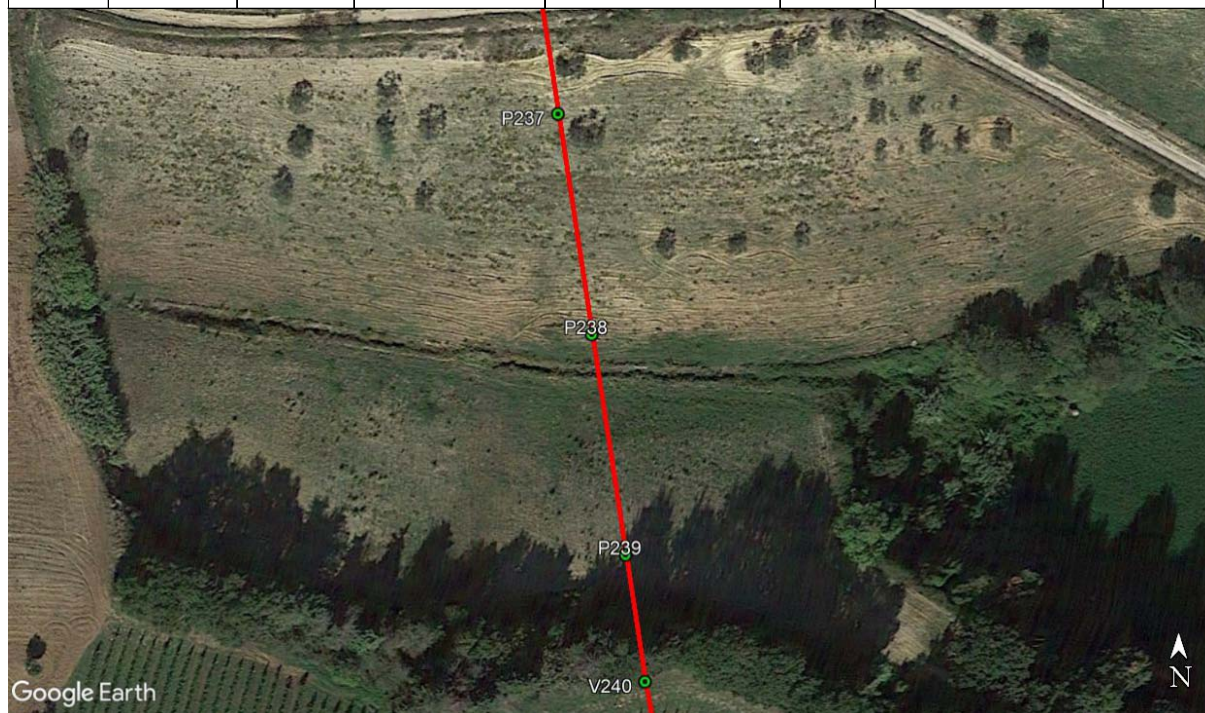

Vertice/ Pichetto di riferimento	Comune	Provincia	Infrastruttura/ Corso d'acqua	Metodologia di Attraversamento	Copertura minima (m)	Fogli catastali	Tronco
P254-P255	Cupra Marittima	Ascoli Piceno	Torrente Sant'Egidio	Cielo aperto	2.50	Fgg. 9/11	4



	PROGETTISTA		UNITÀ 000	COMMESSA 023081
	LOCALITÀ	Regione: Marche		SPC.LA-E-83088
	PROGETTO	Rif. Met. Ravenna-Chieti Tratto Recanati-San Benedetto del Tronto		Fg. 6 di 24

Vertice/ Picchetto di riferimento	Comune	Provincia	Infrastruttura/ Corso d'acqua	Metodologia di Attraversamento	Copertura minima (m)	Fogli catastali	Tronco
V264	Cupra Marittima	Ascoli Piceno	Fosso di Marano	Cielo aperto	2.20	Fg. 11	4

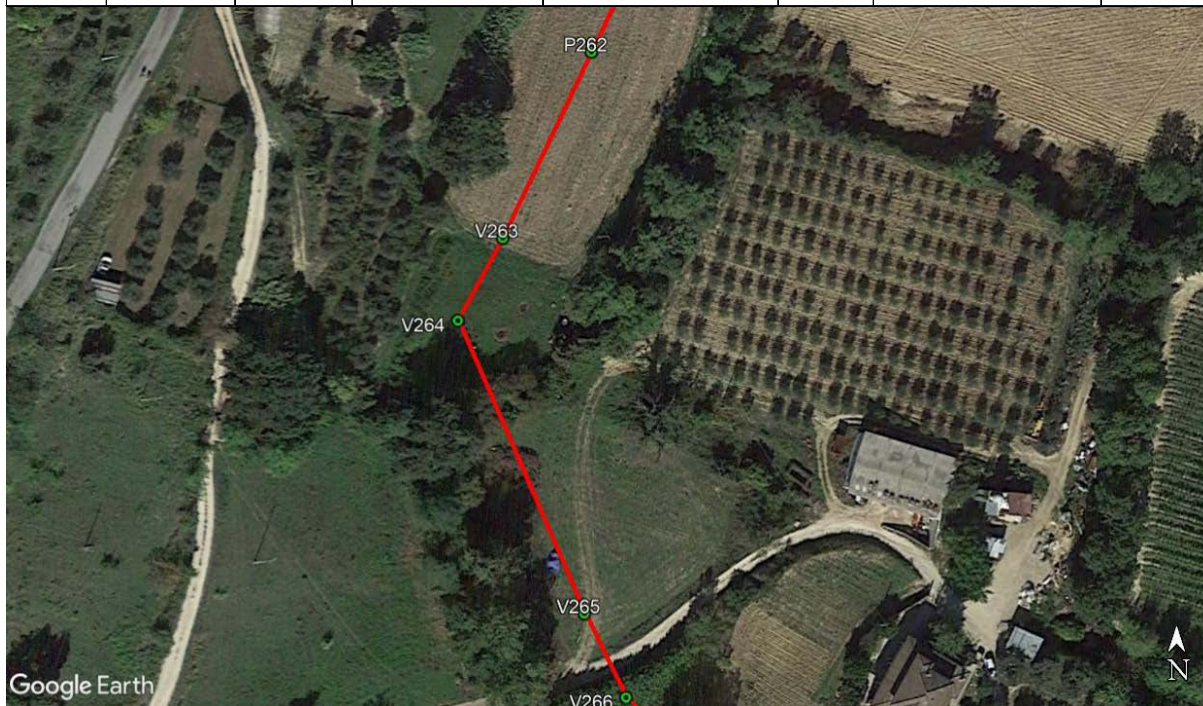

Vertice/ Picchetto di riferimento	Comune	Provincia	Infrastruttura/ Corso d'acqua	Metodologia di Attraversamento	Copertura minima (m)	Fogli catastali	Tronco
V284	Cupra Marittima	Ascoli Piceno	Fosso di Marano	Cielo aperto	2.00	Fg. 11	4



	PROGETTISTA 	UNITÀ 000	COMMESSA 023081
	LOCALITÀ Regione: Marche		SPC.LA-E-83088
	PROGETTO Rif. Met. Ravenna-Chieti Tratto Recanati-San Benedetto del Tronto		Fg. 7 di 24

Vertice/ Pichetto di riferimento	Comune	Provincia	Infrastruttura/ Corso d'acqua	Metodologia di Attraversamento	Copertura minima (m)	Fogli catastali	Tronco
V2-V5	Cupra Marittima / Grottammare	Ascoli Piceno	Fosso dell'Acqua Rossa	Cielo aperto	3.50	Fg.17 Cupra Marittima (AP) / Fg.3 Grottammare (AP)	5



Vertice/ Pichetto di riferimento	Comune	Provincia	Infrastruttura/ Corso d'acqua	Metodologia di Attraversamento	Copertura minima (m)	Fogli catastali	Tronco
V27	Grottammare	Ascoli Piceno	Fosso	Cielo aperto	3.00	Fgg. 7/8	5



	PROGETTISTA 	UNITÀ 000	COMMESSA 023081
	LOCALITÀ Regione: Marche		SPC.LA-E-83088
	PROGETTO Rif. Met. Ravenna-Chieti Tratto Recanati-San Benedetto del Tronto		Fg. 8 di 24

Vertice/ Picchetto di riferimento	Comune	Provincia	Infrastruttura/ Corso d'acqua	Metodologia di Attraversamento	Copertura minima (m)	Fogli catastali	Tronco
P36	Grottammare	Ascoli Piceno	Fosso	Microtunnel	2.40	Fg. 7	5

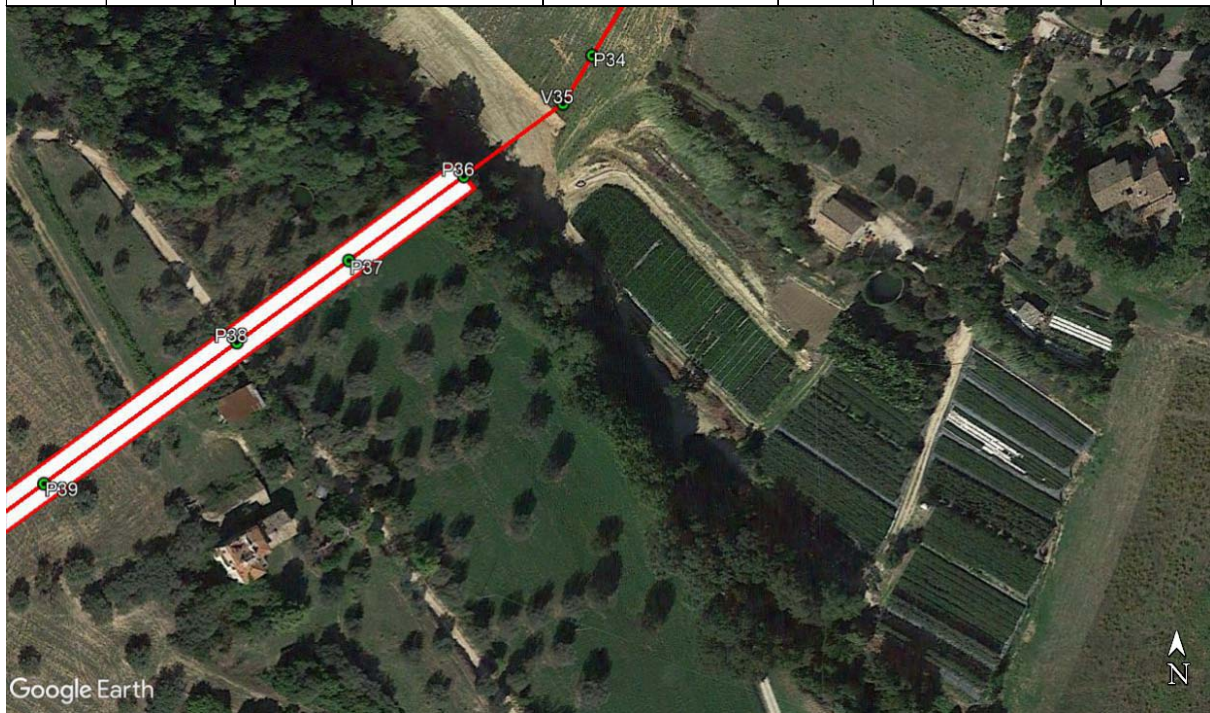

Vertice/ Picchetto di riferimento	Comune	Provincia	Infrastruttura/ Corso d'acqua	Metodologia di Attraversamento	Copertura minima (m)	Fogli catastali	Tronco
P40-P41	Grottammare	Ascoli Piceno	Fosso P40	Microtunnel	29.45	Fgg. 6/7	5

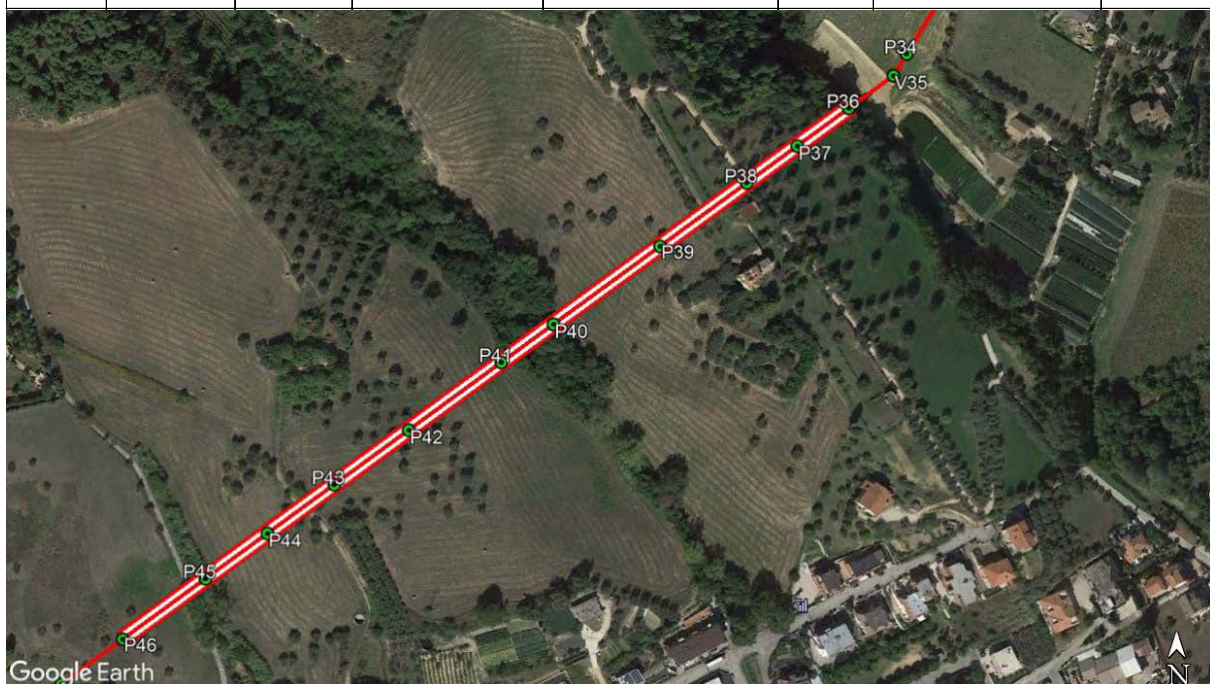

	PROGETTISTA		UNITÀ 000	COMMESSA 023081
	LOCALITÀ	Regione: Marche		SPC.LA-E-83088
	PROGETTO	Rif. Met. Ravenna-Chieti Tratto Recanati-San Benedetto del Tronto		Fg. 9 di 24

Vertice/ Picchetto di riferimento	Comune	Provincia	Infrastruttura/ Corso d'acqua	Metodologia di Attraversamento	Copertura minima (m)	Fogli catastali	Tronco
P59-V61	Grottammare	Ascoli Piceno	Torrente Tesino	Microtunnel	6.15	Fgg. 6/14/15	5



Vertice/ Picchetto di riferimento	Comune	Provincia	Infrastruttura/ Corso d'acqua	Metodologia di Attraversamento	Copertura minima (m)	Fogli catastali	Tronco
P85	Grottammare	Ascoli Piceno	Fosso Ilizzero	Cielo aperto	1.70	Fg. 19	5

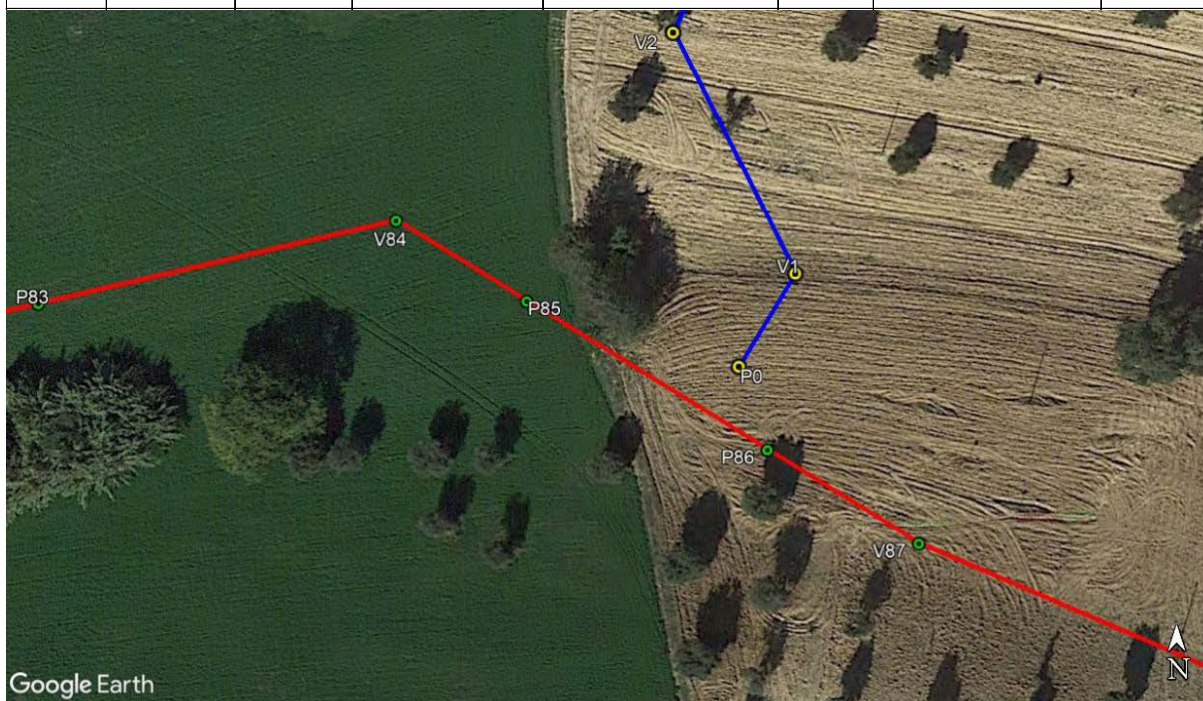

	PROGETTISTA		UNITÀ 000	COMMESSA 023081
	LOCALITÀ	Regione: Marche		SPC.LA-E-83088
	PROGETTO	Rif. Met. Ravenna-Chieti Tratto Recanati-San Benedetto del Tronto		Fg. 10 di 24

Vertice/ Picchetto di riferimento	Comune	Provincia	Infrastruttura/ Corso d'acqua	Metodologia di Attraversamento	Copertura minima (m)	Fogli catastali	Tronco
P98-V100	Grottammare	Ascoli Piceno	Fosso Sgariglia	Cielo aperto	2.15	Fgg. 19/20	5



Vertice/ Picchetto di riferimento	Comune	Provincia	Infrastruttura/ Corso d'acqua	Metodologia di Attraversamento	Copertura minima (m)	Fogli catastali	Tronco
P132-P133	San Benedetto del Tronto	Ascoli Piceno	Torrente Albula	Cielo aperto	1.95	Fg.2 S.Benedetto del T. (AP) / Fg.6 Acquaviva Picena (AP)	5



	PROGETTISTA		UNITÀ 000	COMMESSA 023081
	LOCALITÀ Regione: Marche		SPC.LA-E-83088	
	PROGETTO Rif. Met. Ravenna-Chieti Tratto Recanati-San Benedetto del Tronto		Fg. 11 di 24	Rev. 0

Vertice/ Picchetto di riferimento	Comune	Provincia	Infrastruttura/ Corso d'acqua	Metodologia di Attraversamento	Copertura minima (m)	Fogli catastali	Tronco
P153-P154	San Benedetto del Tronto	Ascoli Piceno	Fosso degli Zingari	Cielo aperto	2.60	Fg.6 S.Benedetto del T. (AP) / Fg.13 Acquaviva Picena (AP)	5



Vertice/ Picchetto di riferimento	Comune	Provincia	Infrastruttura/ Corso d'acqua	Metodologia di Attraversamento	Copertura minima (m)	Fogli catastali	Tronco
P158-V159	San Benedetto del Tronto	Ascoli Piceno	Fosso (affluente fosso degli Zingari)	Cielo aperto	2.50	Fg. 6	5



	PROGETTISTA		UNITÀ 000	COMMESSA 023081
	LOCALITÀ	Regione: Marche		SPC.LA-E-83088
	PROGETTO	Rif. Met. Ravenna-Chieti Tratto Recanati-San Benedetto del Tronto		Fg. 12 di 24

Vertice/ Picchetto di riferimento	Comune	Provincia	Infrastruttura/ Corso d'acqua	Metodologia di Attraversamento	Copertura minima (m)	Fogli catastali	Tronco
P171-P172	San Benedetto del Tronto	Ascoli Piceno	Fosso valle del forno	Cielo aperto	1.98	Fg. 13	5



Vertice/ Picchetto di riferimento	Comune	Provincia	Infrastruttura/ Corso d'acqua	Metodologia di Attraversamento	Copertura minima (m)	Fogli catastali	Tronco
P190	San Benedetto del Tronto	Ascoli Piceno	Fosso delle Fornaci	Cielo aperto	2.50	Fg. 14	5

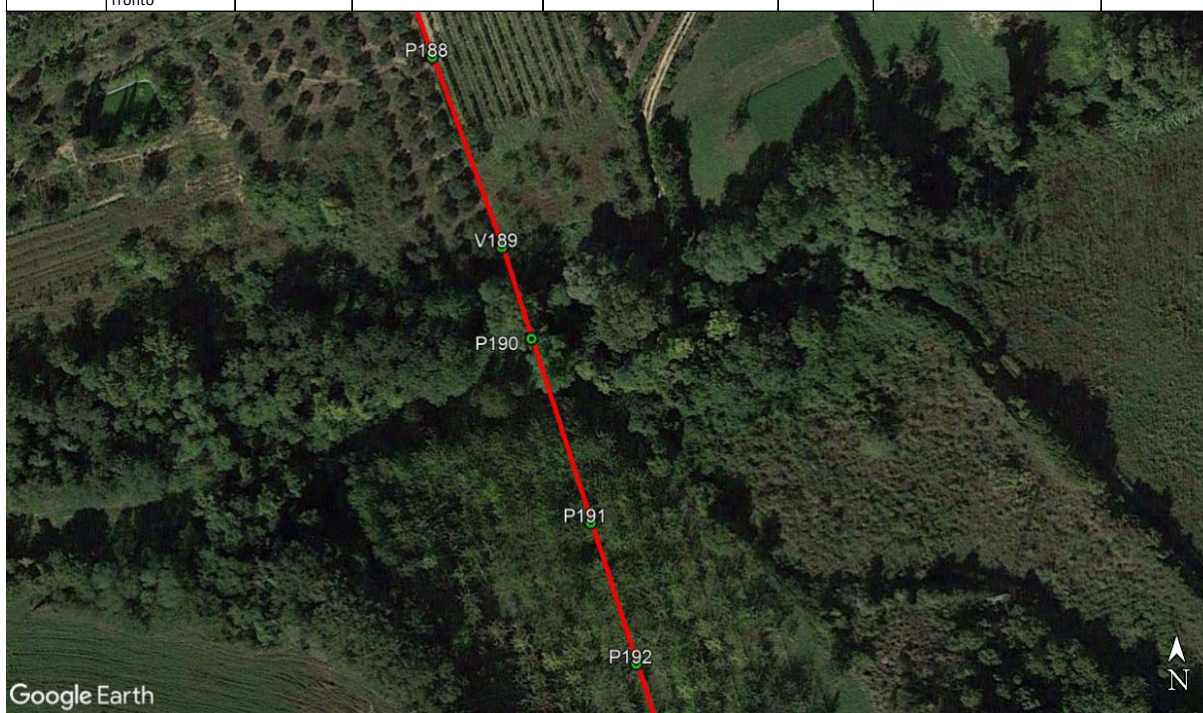

	PROGETTISTA		UNITÀ 000	COMMESSA 023081
	LOCALITÀ	Regione: Marche		SPC.LA-E-83088
	PROGETTO	Rif. Met. Ravenna-Chieti Tratto Recanati-San Benedetto del Tronto		Fg. 13 di 24

Vertice/ Picchetto di riferimento	Comune	Provincia	Infrastruttura/ Corso d'acqua	Metodologia di Attraversamento	Copertura minima (m)	Fogli catastali	Tronco
P203-P204	San Benedetto del Tronto	Ascoli Piceno	Fosso dell'Acquachiara	Cielo aperto	3.00	Fg. 18	5



Vertice/ Picchetto di riferimento	Comune	Provincia	Infrastruttura/ Corso d'acqua	Metodologia di Attraversamento	Copertura minima (m)	Fogli catastali	Tronco
P225-P226	San Benedetto del Tronto	Ascoli Piceno	Torrente Ragnola	Cielo aperto	3.00	Fg.18 S.Benedetto del T. (AP) / Fg.9 Montepandone (AP)	5



	PROGETTISTA		UNITÀ 000	COMMESSA 023081
	LOCALITÀ Regione: Marche		SPC.LA-E-83088	
	PROGETTO Rif. Met. Ravenna-Chieti Tratto Recanati-San Benedetto del Tronto		Fg. 14 di 24	Rev. 0

Vertice/ Picchetto di riferimento	Comune	Provincia	Infrastruttura/ Corso d'acqua	Metodologia di Attraversamento	Copertura minima (m)	Fogli catastali	Tronco
P273	San Benedetto del Tronto	Ascoli Piceno	Canali aereo irriguo in CLS	con tubo di protezione da mettere in opera con trivella spingitubo	2.60	Fg. 26	5



Vertice/ Picchetto di riferimento	Comune	Provincia	Infrastruttura/ Corso d'acqua	Metodologia di Attraversamento	Copertura minima (m)	Fogli catastali	Tronco
P273	San Benedetto del Tronto	Ascoli Piceno	Canali aereo irriguo in CLS	con tubo di protezione da mettere in opera con trivella spingitubo	2.60	Fg. 26	5



	PROGETTISTA		UNITÀ 000	COMMESSA 023081
	LOCALITÀ	Regione: Marche		SPC.LA-E-83088
	PROGETTO	Rif. Met. Ravenna-Chieti Tratto Recanati-San Benedetto del Tronto		Fg. 15 di 24

Vertice/ Picchetto di riferimento	Comune	Provincia	Infrastruttura/ Corso d'acqua	Metodologia di Attraversamento	Copertura minima (m)	Fogli catastali	Tronco
P279	San Benedetto del Tronto	Ascoli Piceno	Canaletta in CLS	Microtunnel	6.50	Fg. 26	5

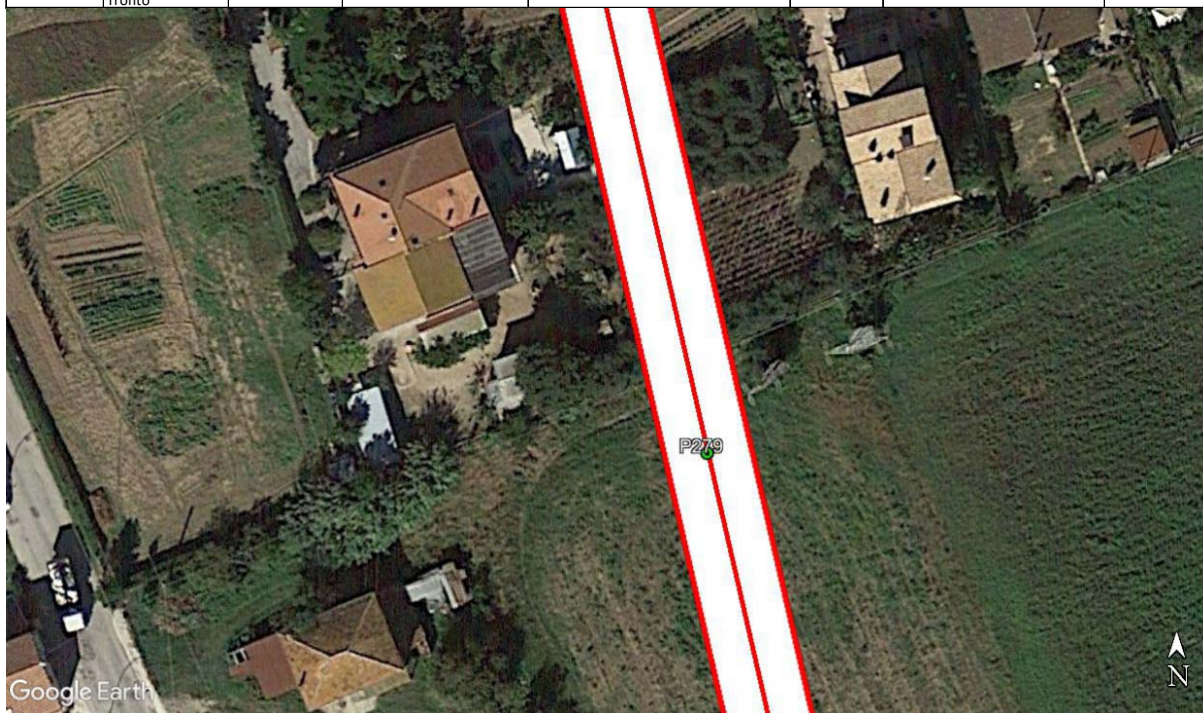

Vertice/ Picchetto di riferimento	Comune	Provincia	Infrastruttura/ Corso d'acqua	Metodologia di Attraversamento	Copertura minima (m)	Fogli catastali	Tronco
P288-V289	S.Benedetto del Tronto / Monteprandone	Ascoli Piceno	Canale	con tubo di protezione da mettere in opera con trivella spingitubo	2.50	Fgg.26/29 S. Benedetto del T. (AP) / Fg.22 Monteprandone (AP)	5

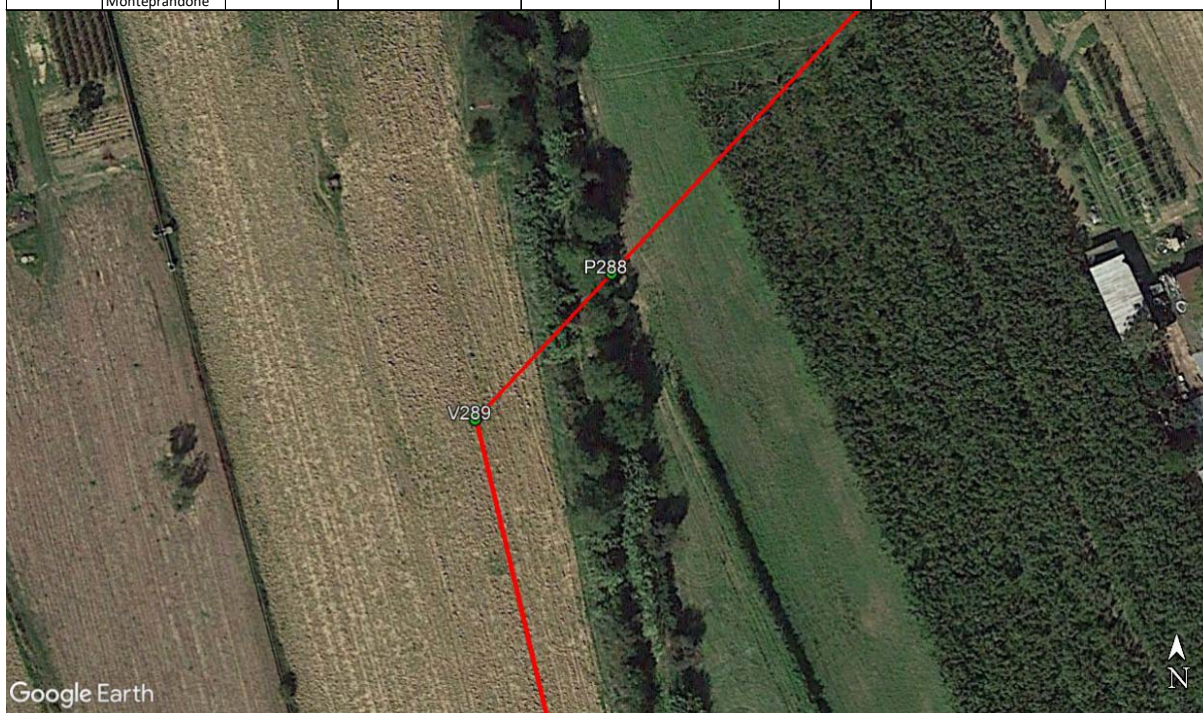

	PROGETTISTA		UNITÀ 000	COMMESSA 023081
	LOCALITÀ	Regione: Marche		SPC.LA-E-83088
	PROGETTO	Rif. Met. Ravenna-Chieti Tratto Recanati-San Benedetto del Tronto		Fg. 16 di 24

Vertice/ Picchetto di riferimento	Comune	Provincia	Infrastruttura/ Corso d'acqua	Metodologia di Attraversamento	Copertura minima (m)	Fogli catastali	Tronco
V291	Monteprandone	Ascoli Piceno	Canaletta in CLS	Cielo aperto	2.00	Fg. 22	5



Vertice/ Picchetto di riferimento	Comune	Provincia	Infrastruttura/ Corso d'acqua	Metodologia di Attraversamento	Copertura minima (m)	Fogli catastali	Tronco
P295	Monteprandone	Ascoli Piceno	Canale in CLS intubato	con tubo di protezione da mettere in opera con trivella spingitubo	2.00	Fgg. 22/28	5

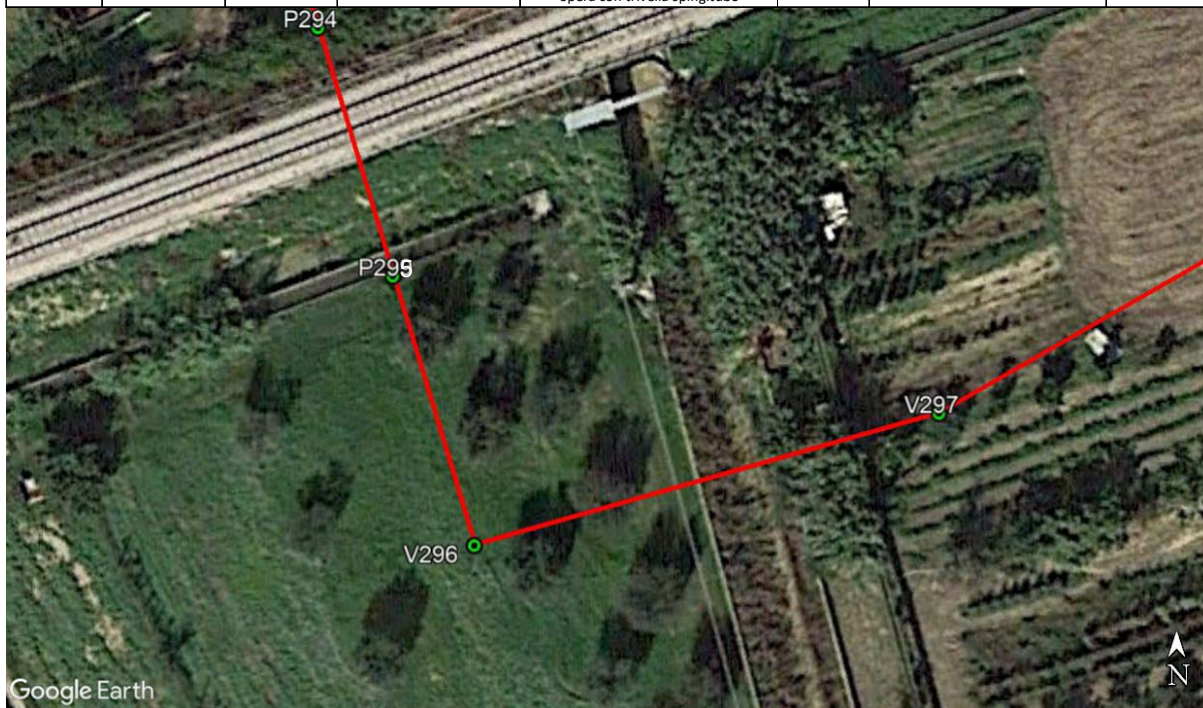

	PROGETTISTA		UNITÀ 000	COMMESSA 023081
	LOCALITÀ	Regione: Marche		SPC.LA-E-83088
	PROGETTO	Rif. Met. Ravenna-Chieti Tratto Recanati-San Benedetto del Tronto		Fg. 17 di 24

Vertice/ Picchetto di riferimento	Comune	Provincia	Infrastruttura/ Corso d'acqua	Metodologia di Attraversamento	Copertura minima (m)	Fogli catastali	Tronco
P295-V296	Monteprandone	Ascoli Piceno	Canaletta in CLS	con tubo di protezione da mettere in opera con trivella spingitubo	1.30	Fgg. 22/28	5

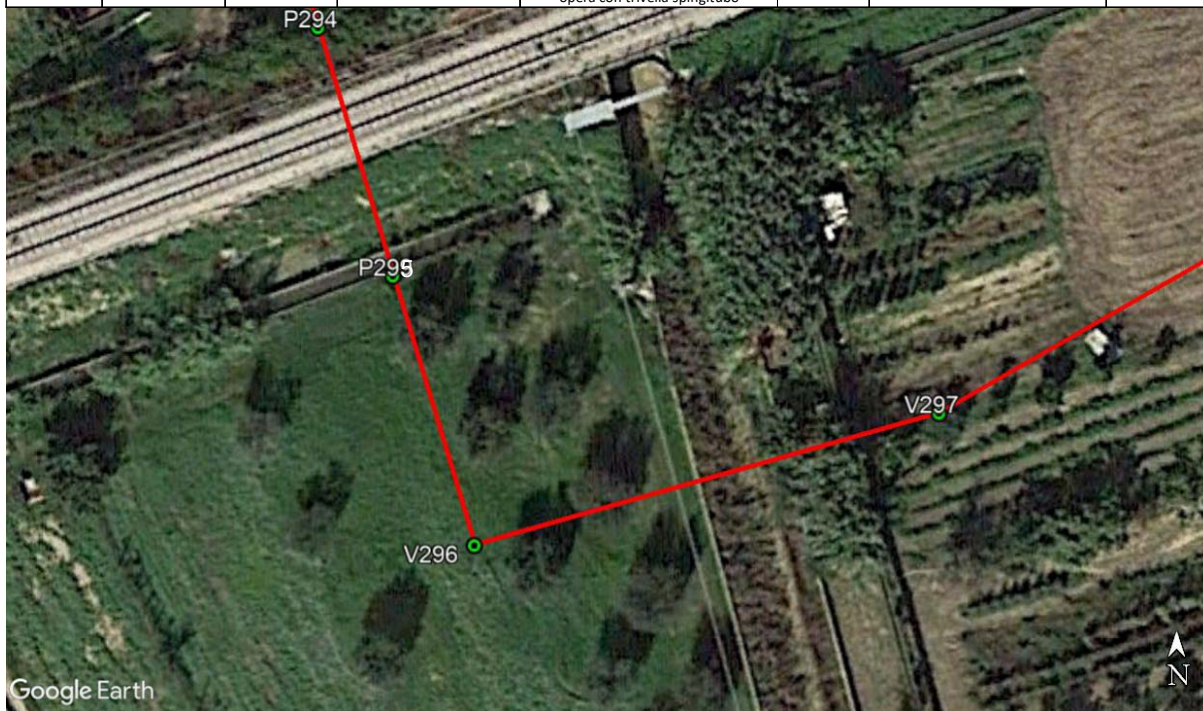

Vertice/ Picchetto di riferimento	Comune	Provincia	Infrastruttura/ Corso d'acqua	Metodologia di Attraversamento	Copertura minima (m)	Fogli catastali	Tronco
V297	Monteprandone	Ascoli Piceno	Canale V297	Cielo aperto	2.00	Fg. 28	5

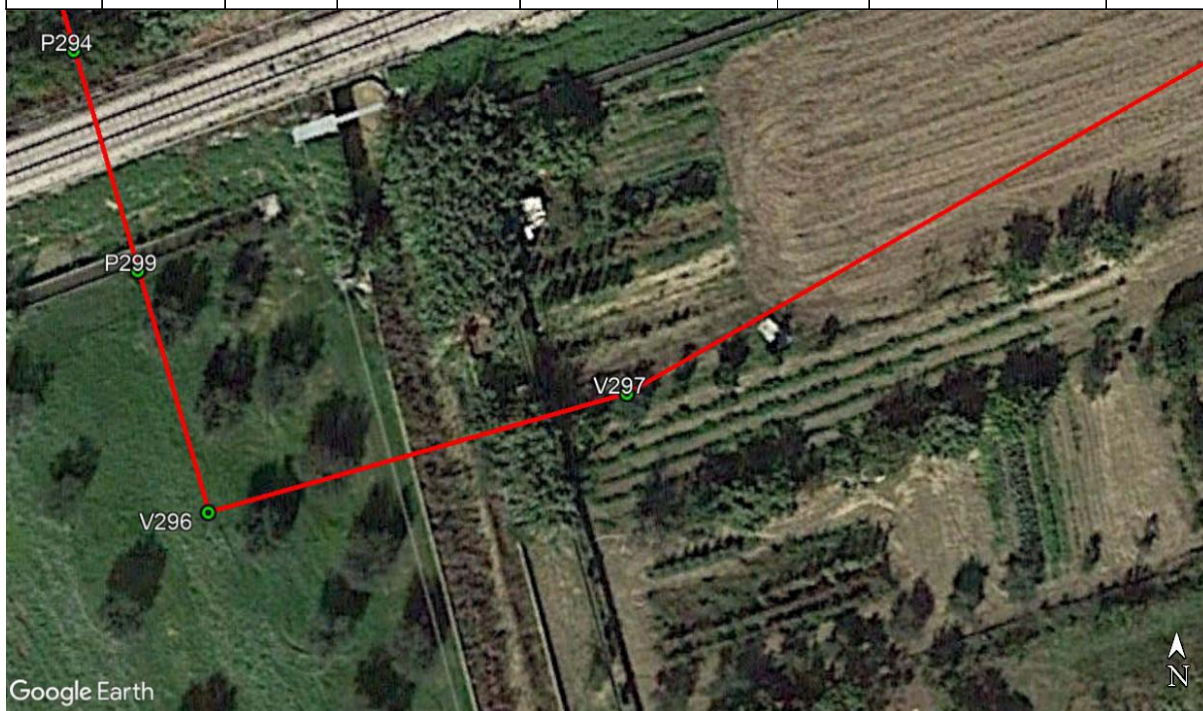

	PROGETTISTA		UNITÀ 000	COMMESSA 023081
	LOCALITÀ	Regione: Marche		SPC.LA-E-83088
	PROGETTO	Rif. Met. Ravenna-Chieti Tratto Recanati-San Benedetto del Tronto		Fg. 18 di 24

Vertice/ Picchetto di riferimento	Comune	Provincia	Infrastruttura/ Corso d'acqua	Metodologia di Attraversamento	Copertura minima (m)	Fogli catastali	Tronco
V297	Monteprandone	Ascoli Piceno	Canaletta irrigua in CLS	Cielo aperto	2.00	Fg. 28	5



Vertice/ Picchetto di riferimento	Comune	Provincia	Infrastruttura/ Corso d'acqua	Metodologia di Attraversamento	Copertura minima (m)	Fogli catastali	Tronco
P299-P300	San Benedetto del Tronto	Ascoli Piceno	Canale in CLS	con tubo di protezione da mettere in opera con trivella spingitubo	3.05	Fgg.22/23 S. Benedetto del T. (AP) / Fg.29 Monteprandone (AP)	5

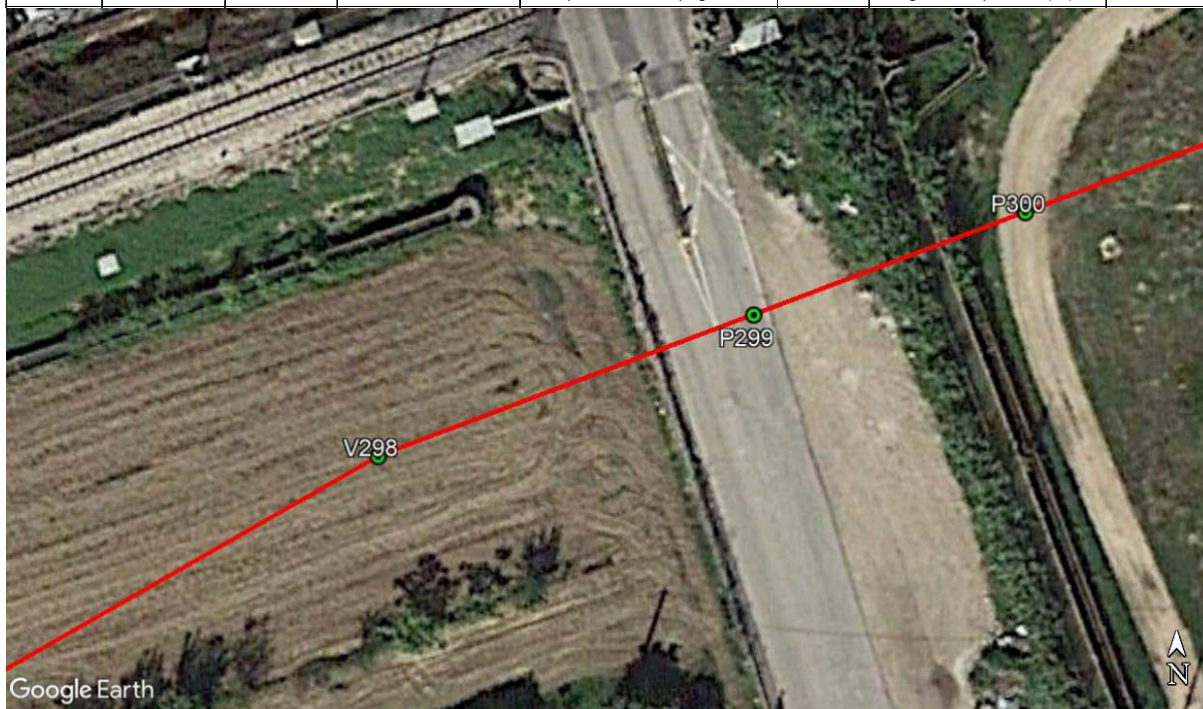

	PROGETTISTA		UNITÀ 000	COMMESSA 023081
	LOCALITÀ	Regione: Marche		SPC.LA-E-83088
	PROGETTO	Rif. Met. Ravenna-Chieti Tratto Recanati-San Benedetto del Tronto		Fg. 19 di 24

Vertice/ Picchetto di riferimento	Comune	Provincia	Infrastruttura/ Corso d'acqua	Metodologia di Attraversamento	Copertura minima (m)	Fogli catastali	Tronco
P311	San Benedetto del Tronto	Ascoli Piceno	Canaletta irrigua in CLS	Cielo aperto	1.55	Fg. 29	5

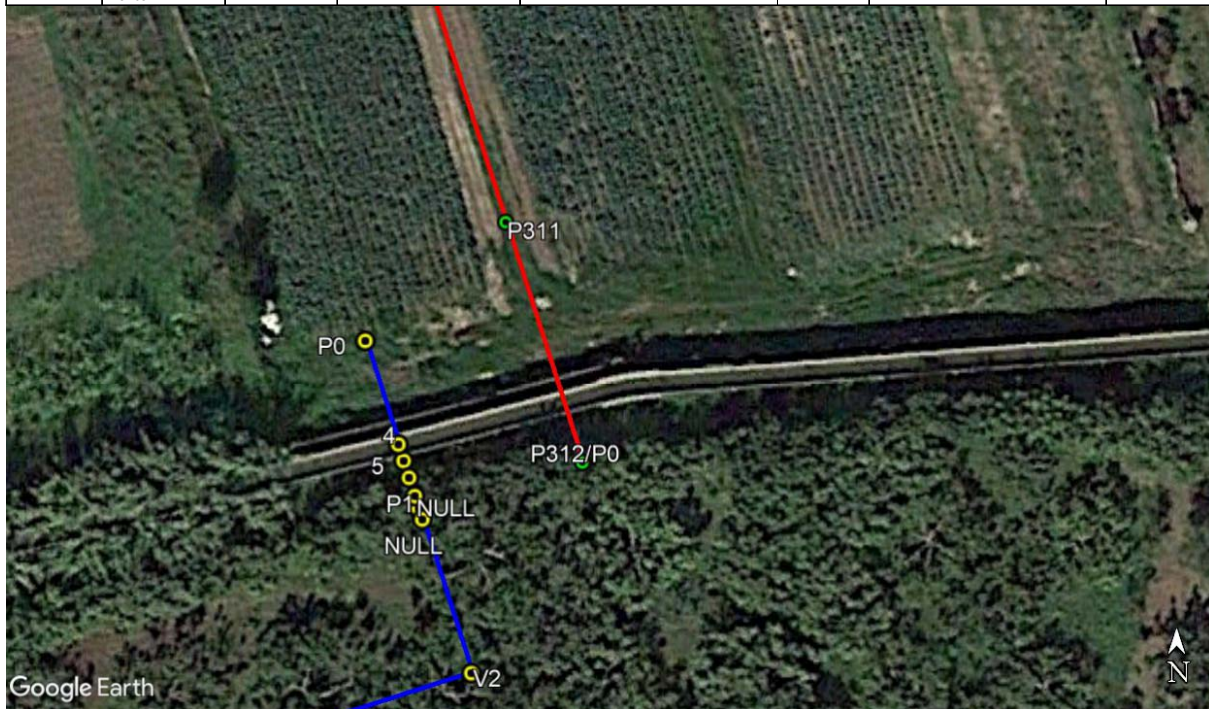

Vertice/ Picchetto di riferimento	Comune	Provincia	Infrastruttura/ Corso d'acqua	Metodologia di Attraversamento	Copertura minima (m)	Fogli catastali	Tronco
P312	San Benedetto del Tronto	Ascoli Piceno	Canaletta irrigua in CLS	Cielo aperto	1.55	Fg. 29	5



	PROGETTISTA 	UNITÀ 000	COMMESSA 023081
	LOCALITÀ Regione: Marche		SPC.LA-E-83088
	PROGETTO Rif. Met. Ravenna-Chieti Tratto Recanati-San Benedetto del Tronto		Fg. 20 di 24

Nuovo Coll. Cent.le ENI S.p.A. Grottammare DN 250 (10'')

Vertice/ Picchetto di riferimento	Comune	Provincia	Infrastruttura/ Corso d'acqua	Metodologia di Attraversamento	Copertura minima (m)	Fogli catastali	Tronco
V1	Grottammare	Ascoli Piceno	Fosso Ilizzero	Cielo aperto	2.00	Fg. 19	5

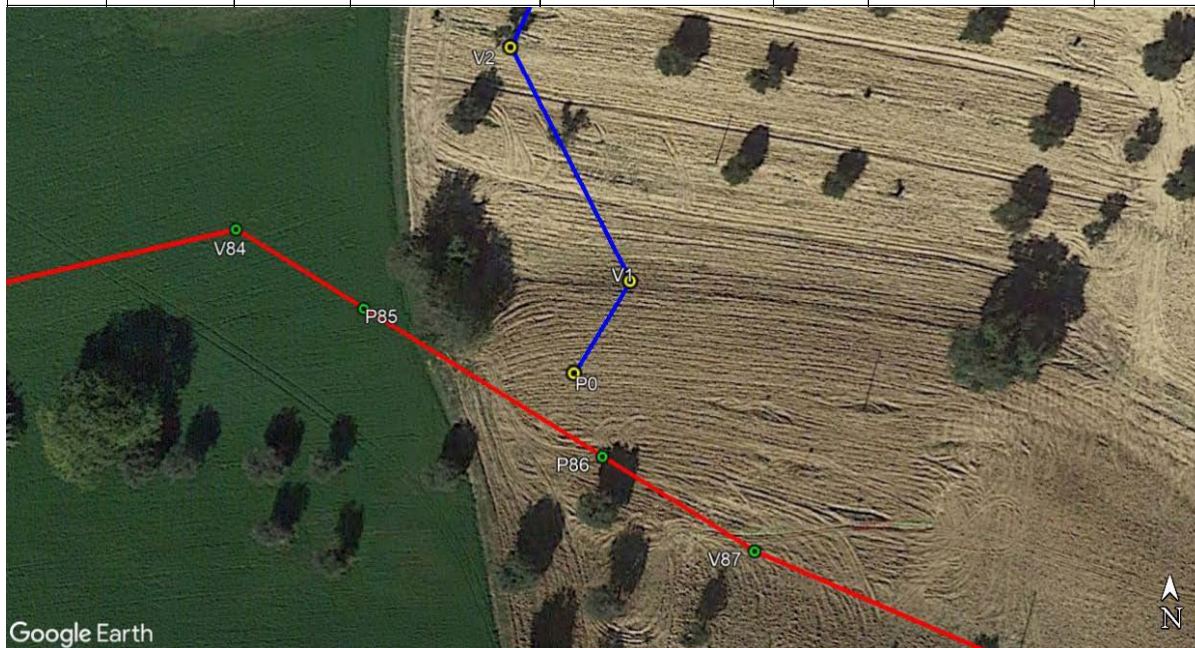

Vertice/ Picchetto di riferimento	Comune	Provincia	Infrastruttura/ Corso d'acqua	Metodologia di Attraversamento	Copertura minima (m)	Fogli catastali	Tronco
V30-P32	Grottammare	Ascoli Piceno	Torrente Tesino	Cielo aperto	5.00	Fgg. 9/15	5



	PROGETTISTA		UNITÀ 000	COMMESSA 023081
	LOCALITÀ	Regione: Marche		SPC.LA-E-83088
	PROGETTO	Rif. Met. Ravenna-Chieti Tratto Recanati-San Benedetto del Tronto		Fg. 21 di 24

Nuovo coll. Com. di San Benedetto del Tronto 2° Presa DN 100 (4"), DP 75 bar

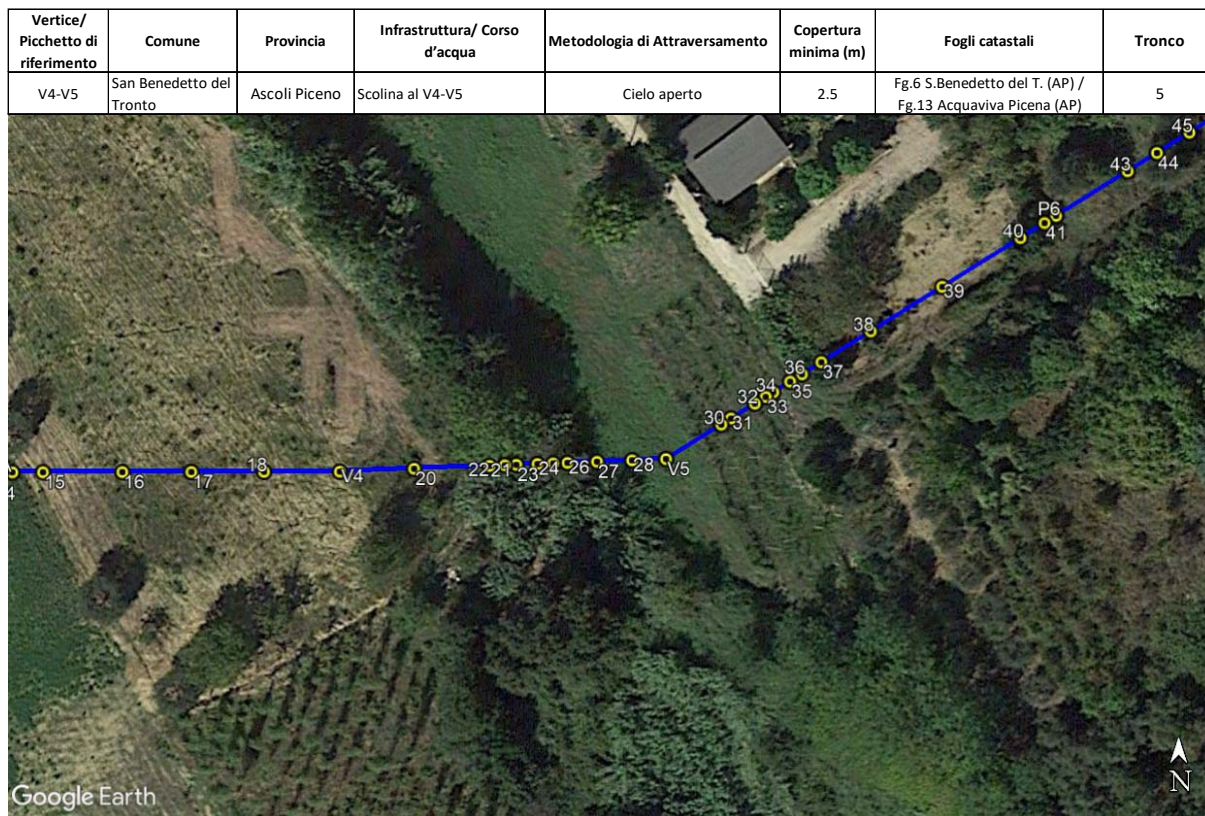

	PROGETTISTA		UNITÀ 000	COMMESSA 023081
	LOCALITÀ Regione: Marche		SPC.LA-E-83088	
	PROGETTO Rif. Met. Ravenna-Chieti Tratto Recanati-San Benedetto del Tronto		Fg. 22 di 24	Rev. 0

Nuovo Coll. Cent.le ENI S.p.A. San Benedetto del Tronto DN 250 (10'')

Vertice/ Picchetto di riferimento	Comune	Provincia	Infrastruttura/ Corso d'acqua	Metodologia di Attraversamento	Copertura minima (m)	Fogli catastali	Tronco
V6	San Benedetto del Tronto	Ascoli Piceno	Canale in CLS	Cielo aperto	1.50	Fgg. 26/27/29	5

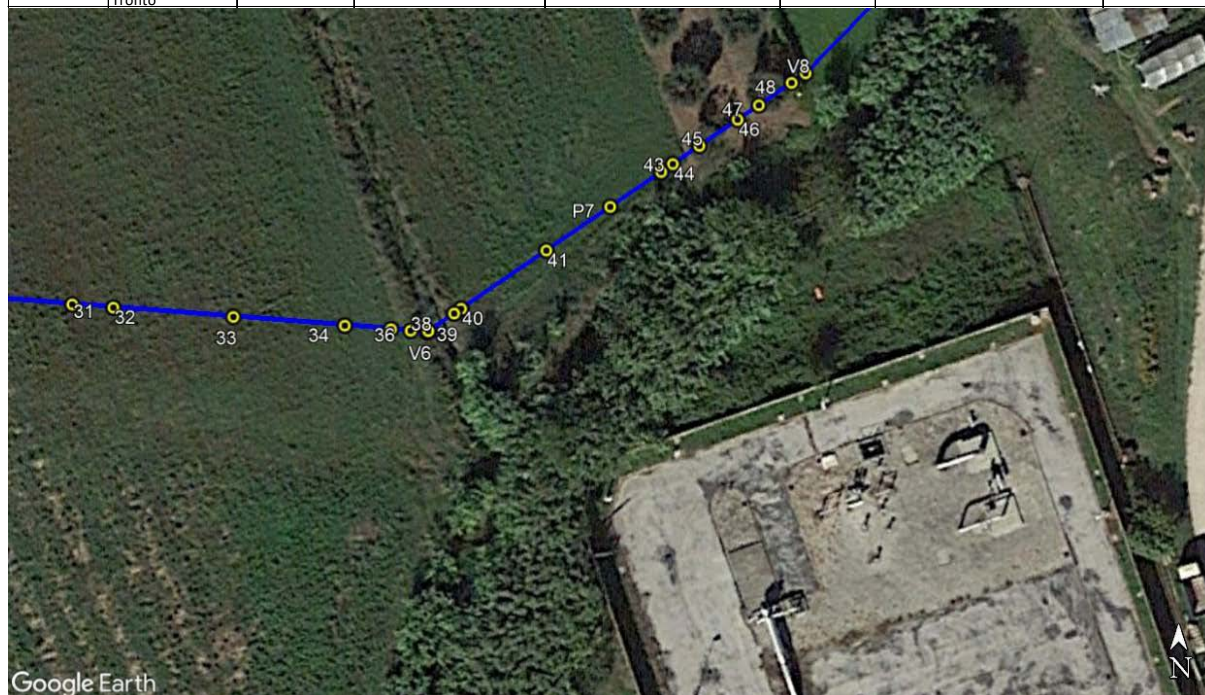

Vertice/ Picchetto di riferimento	Comune	Provincia	Infrastruttura/ Corso d'acqua	Metodologia di Attraversamento	Copertura minima (m)	Fogli catastali	Tronco
V9-P10	San Benedetto del Tronto	Ascoli Piceno	Fosso Collettore	Cielo aperto	1.50	Fgg. 26/27/29	5



	PROGETTISTA		UNITÀ 000	COMMESSA 023081
	LOCALITÀ	Regione: Marche		SPC.LA-E-83088
	PROGETTO	Rif. Met. Ravenna-Chieti Tratto Recanati-San Benedetto del Tronto		Fg. 23 di 24

Coll. Der. Per Ascoli Piceno 1° tratto DN 200

Vertice/ Picchetto di riferimento	Comune	Provincia	Infrastruttura/ Corso d'acqua	Metodologia di Attraversamento	Copertura minima (m)	Fogli catastali	Tronco
P0-V2	San Benedetto del Tronto	Ascoli Piceno	Canaletta irrigua in CLS	Cielo aperto	2.00	Fg.29 S. Benedetto del T. (AP) / Fg.29 Monteprandone (AP)	5

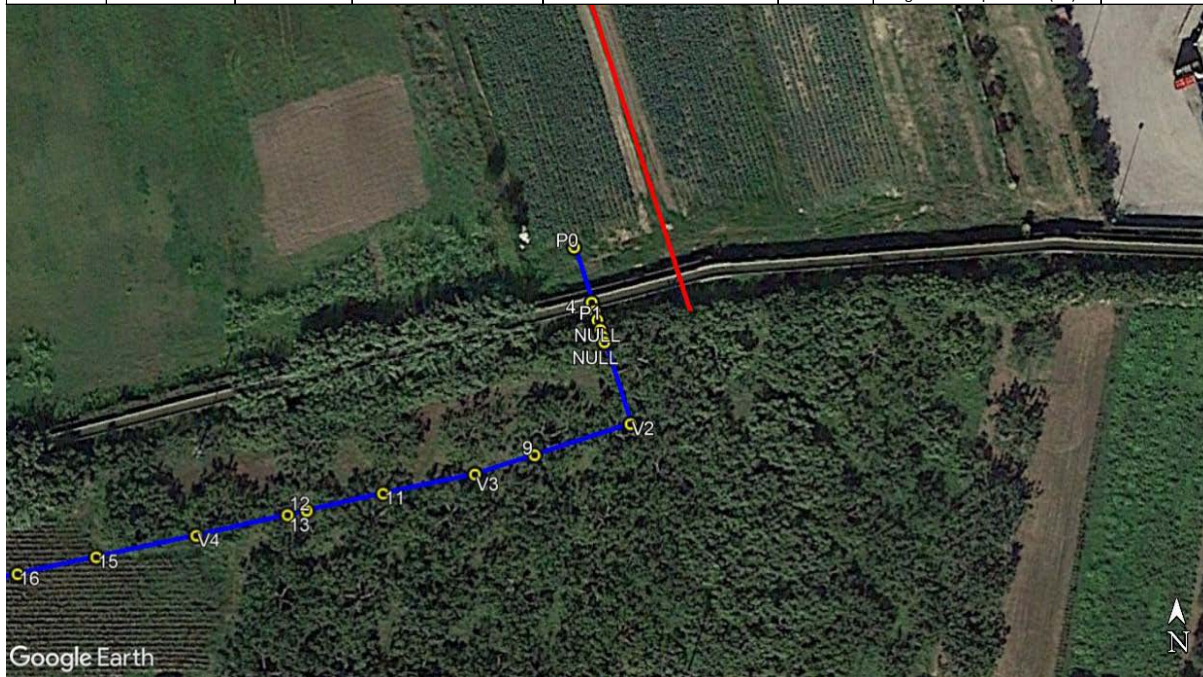

Vertice/ Picchetto di riferimento	Comune	Provincia	Infrastruttura/ Corso d'acqua	Metodologia di Attraversamento	Copertura minima (m)	Fogli catastali	Tronco
P0-V2	San Benedetto del Tronto	Ascoli Piceno	Canaletta irrigua in CLS	Cielo aperto	2.00	Fg.29 S. Benedetto del T. (AP) / Fg.29 Monteprandone (AP)	5

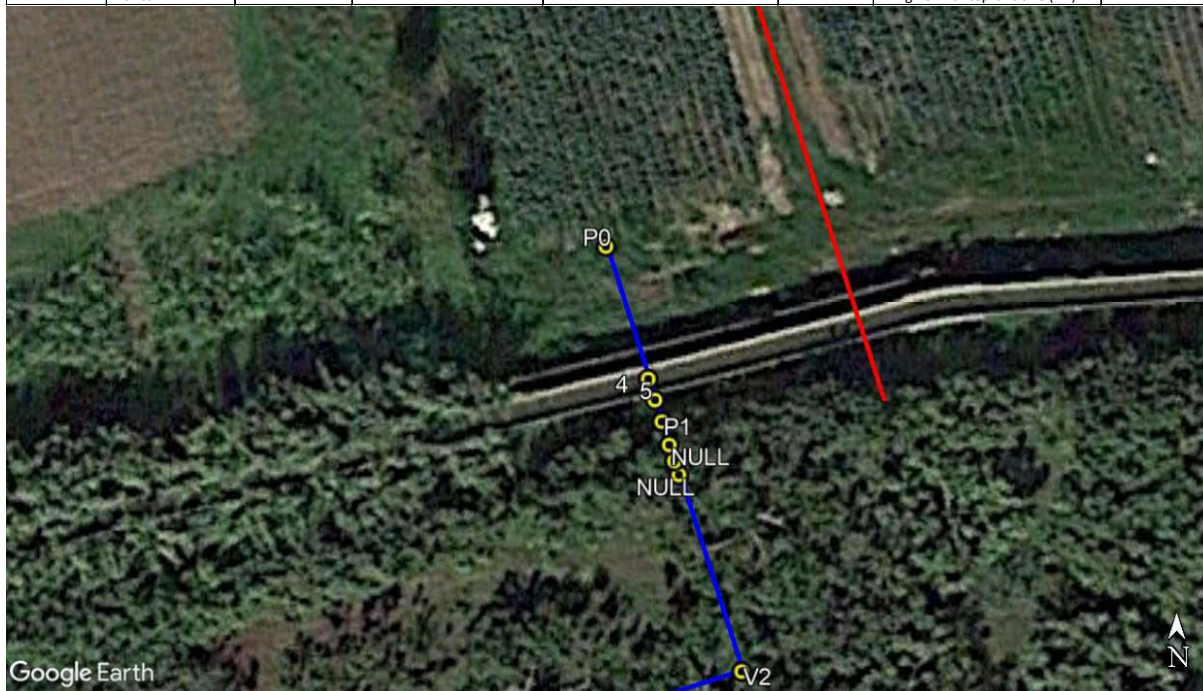

	PROGETTISTA		UNITÀ 000	COMMESSA 023081
	LOCALITÀ Regione: Marche		SPC.LA-E-83088	
	PROGETTO Rif. Met. Ravenna-Chieti Tratto Recanati-San Benedetto del Tronto		Fg. 24 di 24	Rev. 0

Vertice/ Picchetto di riferimento	Comune	Provincia	Infrastruttura/ Corso d'acqua	Metodologia di Attraversamento	Copertura minima (m)	Fogli catastali	Tronco
V13	Comune di Monteprandone	Ascoli Piceno	Canaletta irrigua in CLS	Cielo aperto	2.00	Fg. 29	5

