ATTRAVERSAMENTO SERVIZI

CONFINI AMMINISTRATIVI

DATI CARATTERISTICI

DATI DI COSTRUZIONE
PRESSIONE DI PROGETTO 75.0 bar
PRESSIONE MASSIMA DI ESERCIZIO (MOP) 75.0 bar
GRADO DI UTILIZZAZIONE DICHIARATO f - 0.57
DIAMETRO PREVALENTE = 100 (DN)

REALIZZATO IN CONFORMITA' AL D.M. 17/04/2008

RIVESTIMENTO GIUNTI DI SALDATURA
FASCE TERMORESTRINGENTI

DATI GENERALI

DN	100	SP	5.2 [UNI-EN]	49.28 m

LUNGHEZZA TOTALE IMPIANTO 49.28 m.

FASE EMISSIONE Appalto

PLANIMETRIA 1:2000

CONFINI AMMINISTRATIVI

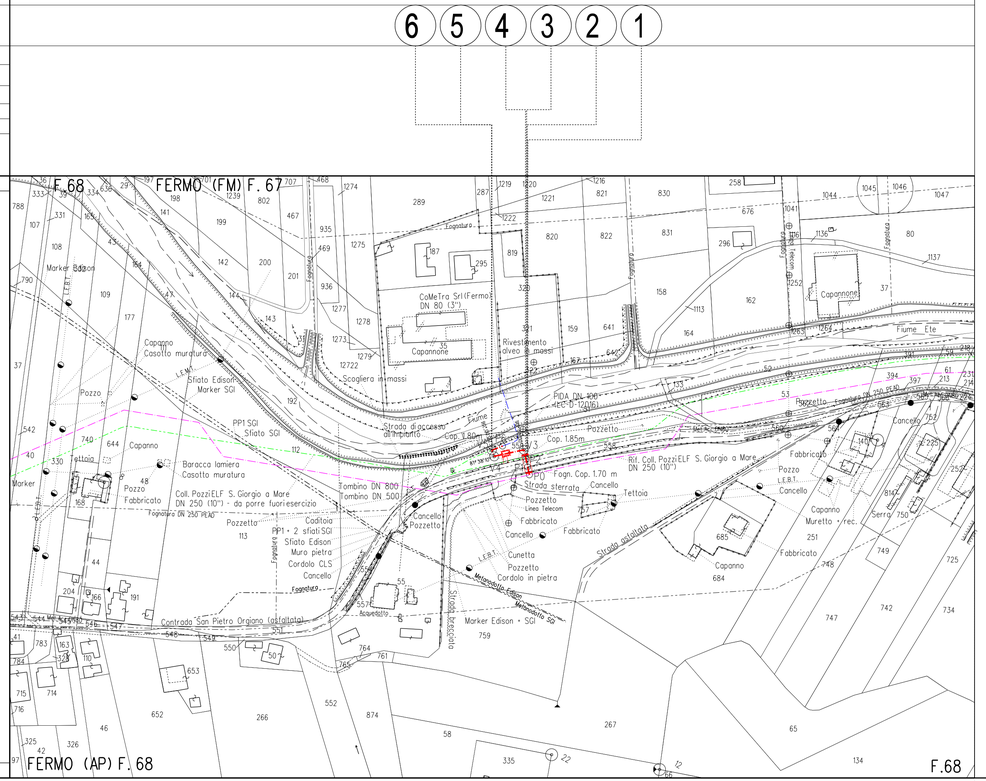

LEGENDA

SIMBOLOGIA DI LINEA

- Metanodotto in progetto
- Altri metanodotti in progetto
- Gasdotto Snam Rete Gas da porre fuori esercizio e recuperare
- Gasdotto Snam Rete Gas in esercizio
- Gallerie, Tunnel, Mini-Microtunnel, Raise Borer e Toc
- Tratto di tubazione esistente da mantenere in esercizio (Tratto dove posare solo cavo telecomando)

Il presente disegno e di proprieta aziendale - La societa' tutelera' i propri diritti a termine di legge.

LORETO
Recanati
MACERATA
CIVITANOVA MARCHE
Porto Sant'Elpidio
Lido di Fermo
Porto San Giorgio
Fermo
Pedaso
Cupra Marittima
Grottammare
SAN BENEDETTO DEL TRONTO
ASCOLI PICENO
Alba Adriatica
Tortoreto Lido
Giulianova
Roseto degli Abruzzi
TERAMO
Pineto
Silvi
Montesilvano Marina
PESCARA
Francavilla al Mare
Ortona
CHIETI
L'AQUILA
GRAN SASSO D'ITALIA
SASSO
MONTI
DELLA
LAGA
PARCO NAZIONALE
Porto Potenza Picena
Sarnano
Tolentino
Camerino
Norcia
Amatrice
Rieti
Sulmona
Lanciano
Vasto
Atri
Penne
Pescara
Ortona
Marina Palmaria
Fiume Tronto
Fiume Tronto
Fiume Tronto