

	PROGETTISTA		UNITÀ 000	COMMESSA 023081
	LOCALITÀ	Regione: Marche		SPC.LA-E-83086
	PROGETTO	Rif. Met. Ravenna-Chieti Tratto Recanati-San Benedetto del Tronto		Fg. 1 di 12

ALLEGATO I – DOCUMENTAZIONE FOTOGRAFICA

Met. Recanati – San Benedetto del Tronto DN 650 (26'') in progetto

Vertice/ Picchetto di riferimento	Comune	Provincia	Infrastruttura/ Corso d'acqua	Metodologia di Attraversamento	Copertura minima (m)	Fogli catastali	Tronco
P28	Recanati	Macerata	Fosso	Cielo aperto	2.00	Fg. 102	1

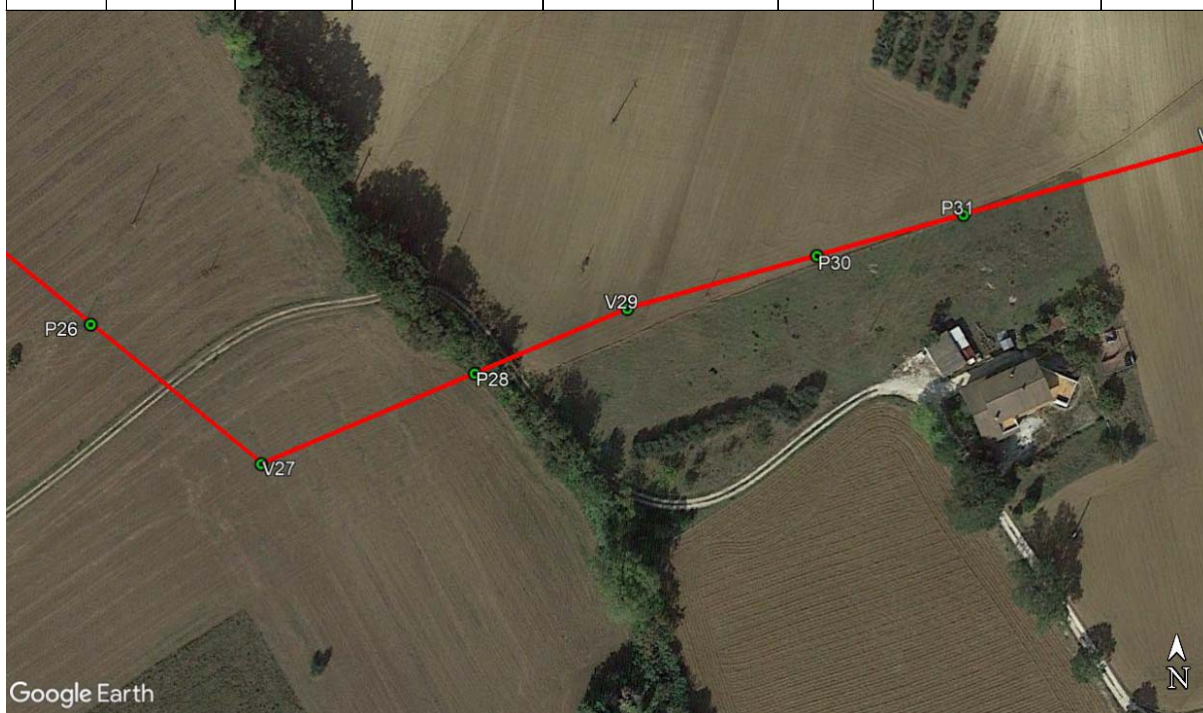

• **SAIPEM SPA**
 Il Progettista
 Dott. Ing. A. PARLATO iscritto all'ordine
 degli ingegneri della Provincia di Avellino al n. 2095
 Tel. 0721.16826841 - Fax 0721.1682019
 • C.F. e P. IVA 00825790157

	PROGETTISTA		UNITÀ 000	COMMESSA 023081
	LOCALITÀ Regione: Marche		SPC.LA-E-83086	
	PROGETTO Rif. Met. Ravenna-Chieti Tratto Recanati-San Benedetto del Tronto		Fg. 2 di 12	Rev. 0

Vertice/ Picchetto di riferimento	Comune	Provincia	Infrastruttura/ Corso d'acqua	Metodologia di Attraversamento	Copertura minima (m)	Fogli catastali	Tronco
P54-P55	Recanati	Macerata	Fosso Sant'Antonio	Cielo aperto	3.00	Fg. 103	1

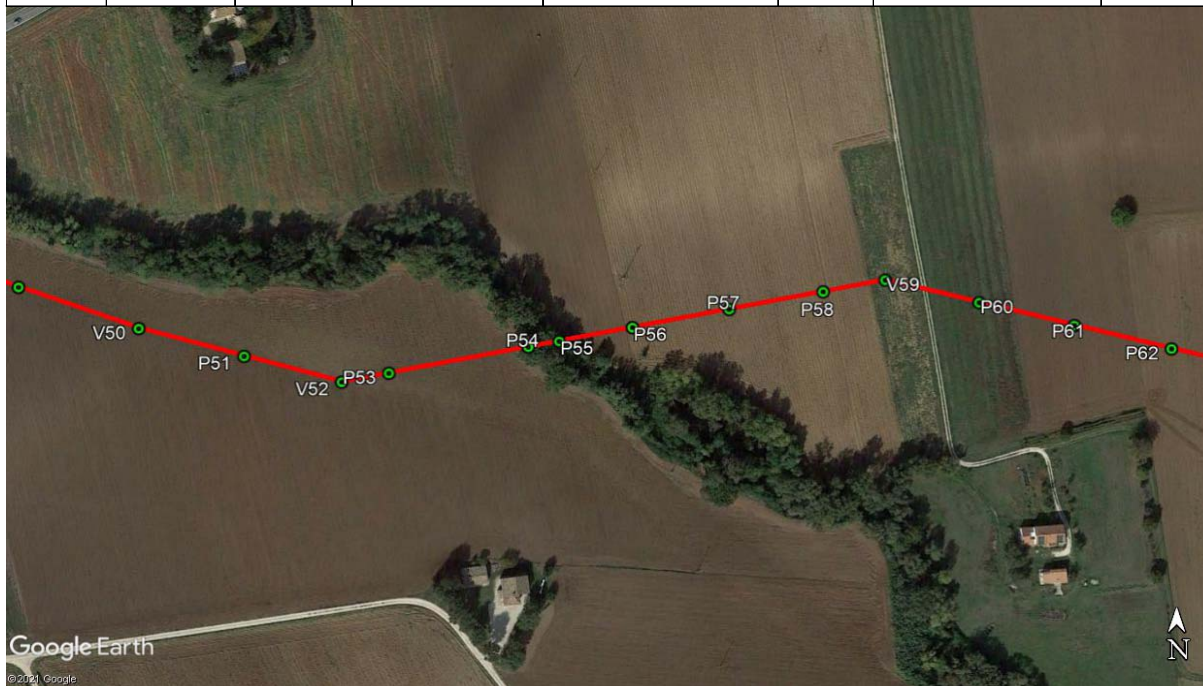

Vertice/ Picchetto di riferimento	Comune	Provincia	Infrastruttura/ Corso d'acqua	Metodologia di Attraversamento	Copertura minima (m)	Fogli catastali	Tronco
P89-P90	Recanati	Macerata	Fosso	Cielo aperto	2.50	Fg. 117	1

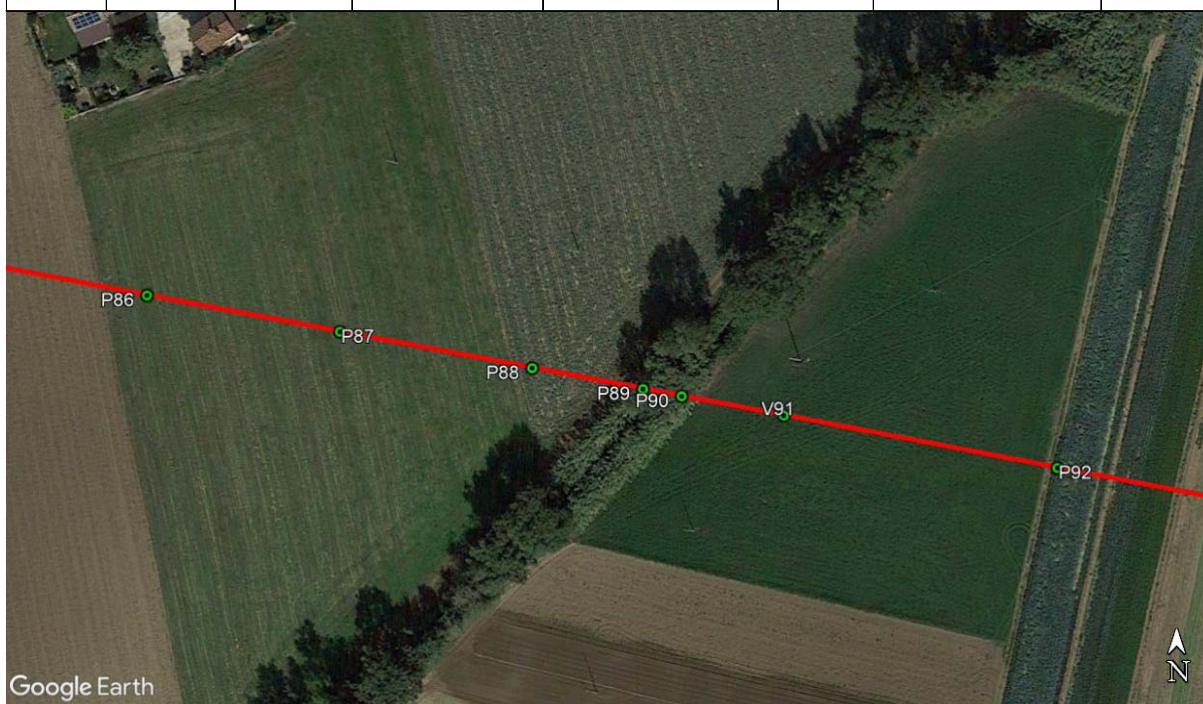

	PROGETTISTA		UNITÀ 000	COMMESSA 023081
	LOCALITÀ	Regione: Marche		SPC.LA-E-83086
	PROGETTO	Rif. Met. Ravenna-Chieti Tratto Recanati-San Benedetto del Tronto		Fg. 3 di 12

Vertice/ Picchetto di riferimento	Comune	Provincia	Infrastruttura/ Corso d'acqua	Metodologia di Attraversamento	Copertura minima (m)	Fogli catastali	Tronco
P109-P110	Montelupone	Macerata	Fiume Potenza	T.O.C. per cavo telecomando su tratto in esercizio	12.25	Fgg. 117/118 Recanati (MC) / Fg. 5 Montelupone (MC)	1



Vertice/ Picchetto di riferimento	Comune	Provincia	Infrastruttura/ Corso d'acqua	Metodologia di Attraversamento	Copertura minima (m)	Fogli catastali	Tronco
P118-P119	Montelupone	Macerata	Canale	Cielo aperto	2.45	Fg. 6	1



	PROGETTISTA		UNITÀ 000	COMMESSA 023081
	LOCALITÀ	Regione: Marche		SPC.LA-E-83086
	PROGETTO	Rif. Met. Ravenna-Chieti Tratto Recanati-San Benedetto del Tronto		Fg. 4 di 12

Vertice/ Picchetto di riferimento	Comune	Provincia	Infrastruttura/ Corso d'acqua	Metodologia di Attraversamento	Copertura minima (m)	Fogli catastali	Tronco
P128-V129	Montelupone	Macerata	Canale (Rivestito in CIs)	Cielo aperto	2.45	Fg. 6	1



Vertice/ Picchetto di riferimento	Comune	Provincia	Infrastruttura/ Corso d'acqua	Metodologia di Attraversamento	Copertura minima (m)	Fogli catastali	Tronco
P164-P165	Montelupone	Macerata	Fosso	Cielo aperto	2.50	Fg. 19	1



	PROGETTISTA 	UNITÀ 000	COMMESSA 023081
	LOCALITÀ Regione: Marche		SPC.LA-E-83086
	PROGETTO Rif. Met. Ravenna-Chieti Tratto Recanati-San Benedetto del Tronto		Fg. 5 di 12

Vertice/ Picchetto di riferimento	Comune	Provincia	Infrastruttura/ Corso d'acqua	Metodologia di Attraversamento	Copertura minima (m)	Fogli catastali	Tronco
P172-P173	Montelupone	Macerata	Fosso del Bacile	T.O.C.	4.55	Fg. 8	1

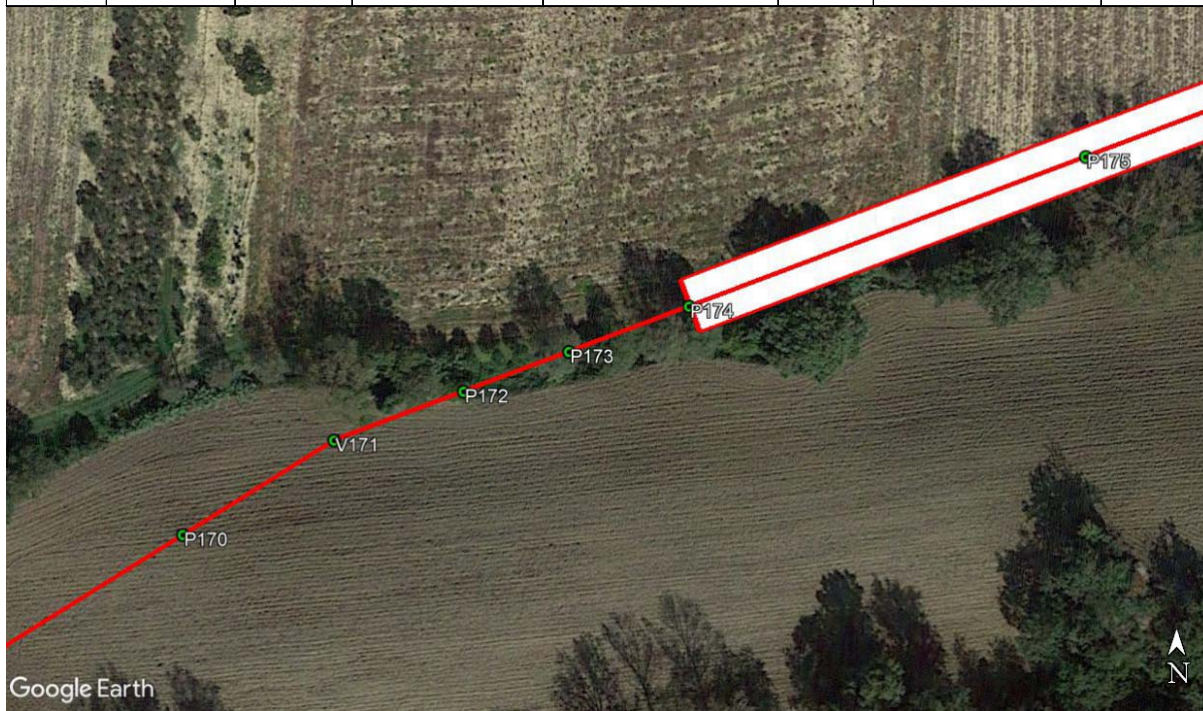

Vertice/ Picchetto di riferimento	Comune	Provincia	Infrastruttura/ Corso d'acqua	Metodologia di Attraversamento	Copertura minima (m)	Fogli catastali	Tronco
P181	Montelupone	Macerata	Fosso del Bacile	Cielo aperto	2.00	Fg. 8	1

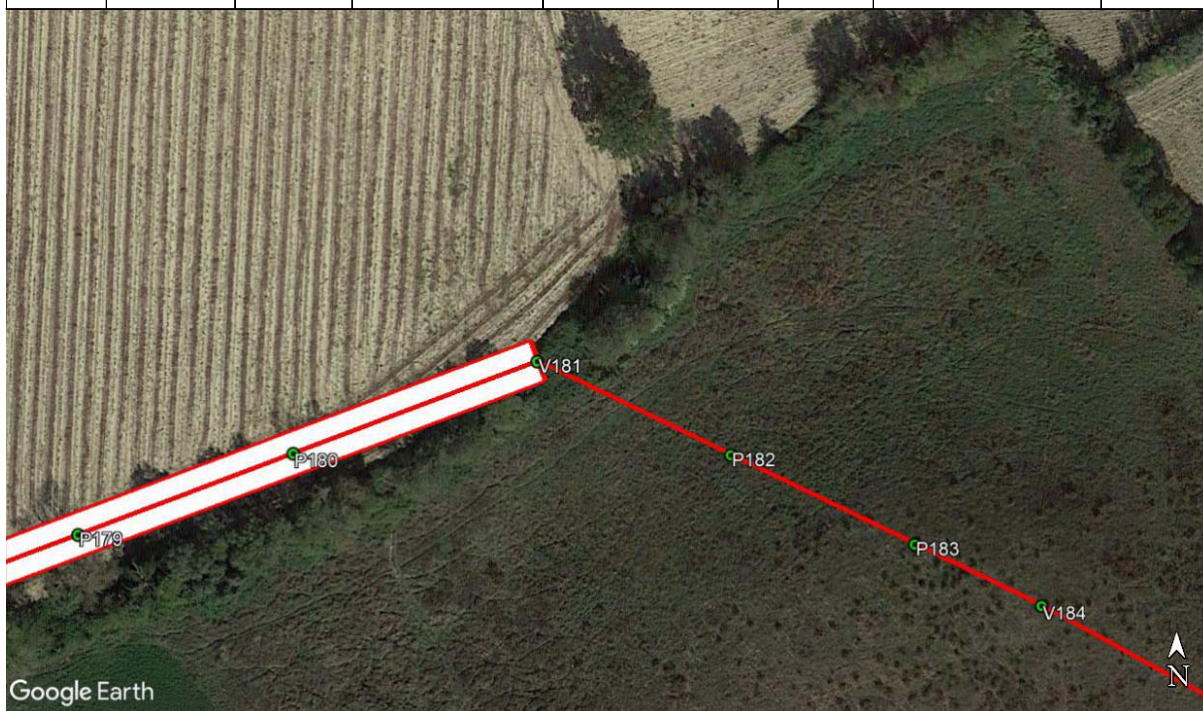

	PROGETTISTA		UNITÀ 000	COMMESSA 023081
	LOCALITÀ	Regione: Marche		SPC.LA-E-83086
	PROGETTO	Rif. Met. Ravenna-Chieti Tratto Recanati-San Benedetto del Tronto		Fg. 6 di 12

Vertice/ Picchetto di riferimento	Comune	Provincia	Infrastruttura/ Corso d'acqua	Metodologia di Attraversamento	Copertura minima (m)	Fogli catastali	Tronco
P237-P238	Montelupone	Macerata	Fosso	Cielo aperto	2.00	Fg. 33	1

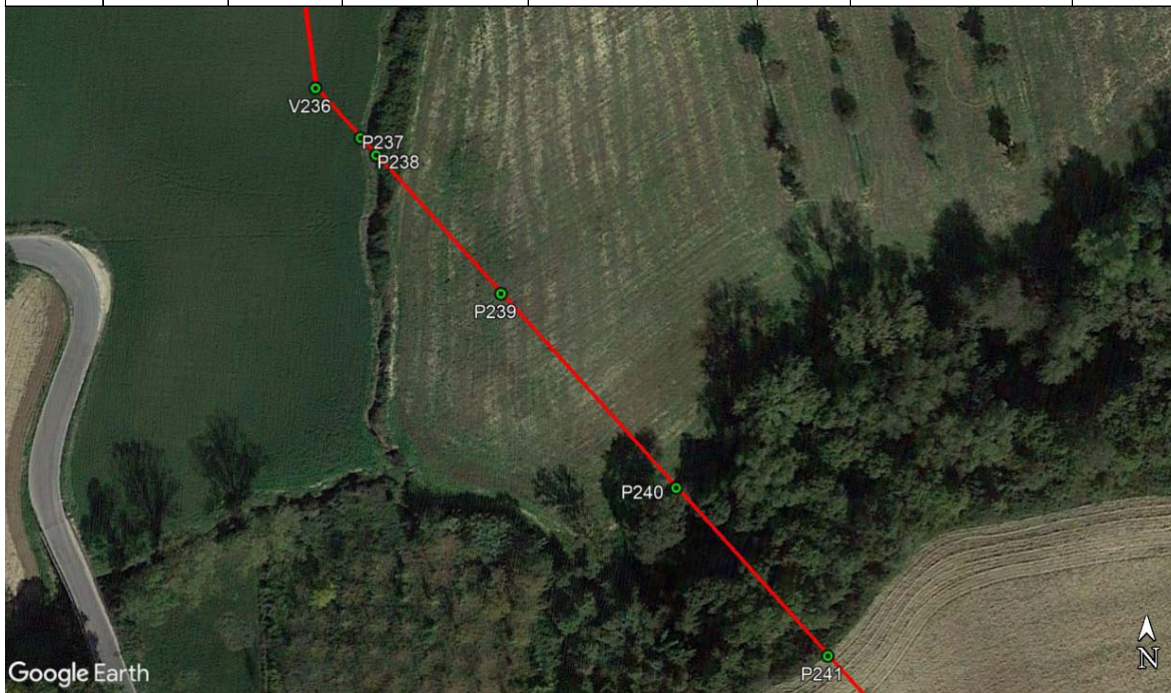

Vertice/ Picchetto di riferimento	Comune	Provincia	Infrastruttura/ Corso d'acqua	Metodologia di Attraversamento	Copertura minima (m)	Fogli catastali	Tronco
P240-P241	Montecosaro	Macerata	Torrente Asola (Fosso Sant'Antonio)	Cielo aperto	3.00	Fg. 1	1



	PROGETTISTA		UNITÀ 000	COMMESSA 023081
	LOCALITÀ Regione: Marche		SPC.LA-E-83086	
	PROGETTO Rif. Met. Ravenna-Chieti Tratto Recanati-San Benedetto del Tronto		Fg. 7 di 12	Rev. 0

Vertice/ Pichetto di riferimento	Comune	Provincia	Infrastruttura/ Corso d'acqua	Metodologia di Attraversamento	Copertura minima (m)	Fogli catastali	Tronco
P346	Montecosaro	Macerata	Fosso	Cielo aperto	2.05	Fg. 13	1

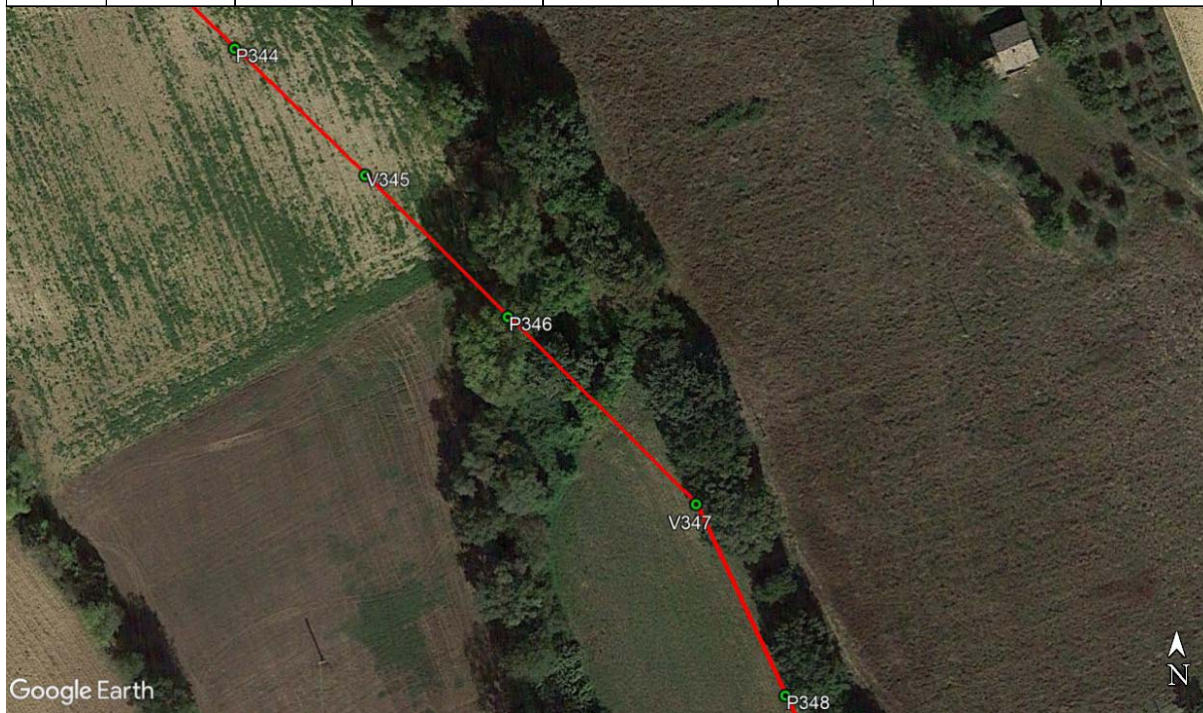

Vertice/ Pichetto di riferimento	Comune	Provincia	Infrastruttura/ Corso d'acqua	Metodologia di Attraversamento	Copertura minima (m)	Fogli catastali	Tronco
P363-P364	Montecosaro	Macerata	Fosso di Pontigliano	Cielo aperto	2.00	Fg. 19	1



	PROGETTISTA		UNITÀ 000	COMMESSA 023081
	LOCALITÀ	Regione: Marche		SPC.LA-E-83086
	PROGETTO	Rif. Met. Ravenna-Chieti Tratto Recanati-San Benedetto del Tronto		Fg. 8 di 12

Vertice/ Picchetto di riferimento	Comune	Provincia	Infrastruttura/ Corso d'acqua	Metodologia di Attraversamento	Copertura minima (m)	Fogli catastali	Tronco
P372-P373	Montecosaro	Macerata	Fosso di Pontigliano	Cielo aperto	2.00	Fg. 19	1



Vertice/ Picchetto di riferimento	Comune	Provincia	Infrastruttura/ Corso d'acqua	Metodologia di Attraversamento	Copertura minima (m)	Fogli catastali	Tronco
P375-P376	Montecosaro	Macerata	Affluente fosso di Pontigliano	Cielo aperto	2.05	Fg. 19	1



	PROGETTISTA		UNITÀ 000	COMMESSA 023081
	LOCALITÀ Regione: Marche		SPC.LA-E-83086	
	PROGETTO Rif. Met. Ravenna-Chieti Tratto Recanati-San Benedetto del Tronto		Fg. 9 di 12	Rev. 0

Vertice/ Picchetto di riferimento	Comune	Provincia	Infrastruttura/ Corso d'acqua	Metodologia di Attraversamento	Copertura minima (m)	Fogli catastali	Tronco
V36-V38	Civitanova Marche	Macerata	Fosso	Cielo aperto	2.5	Fg. 35	2

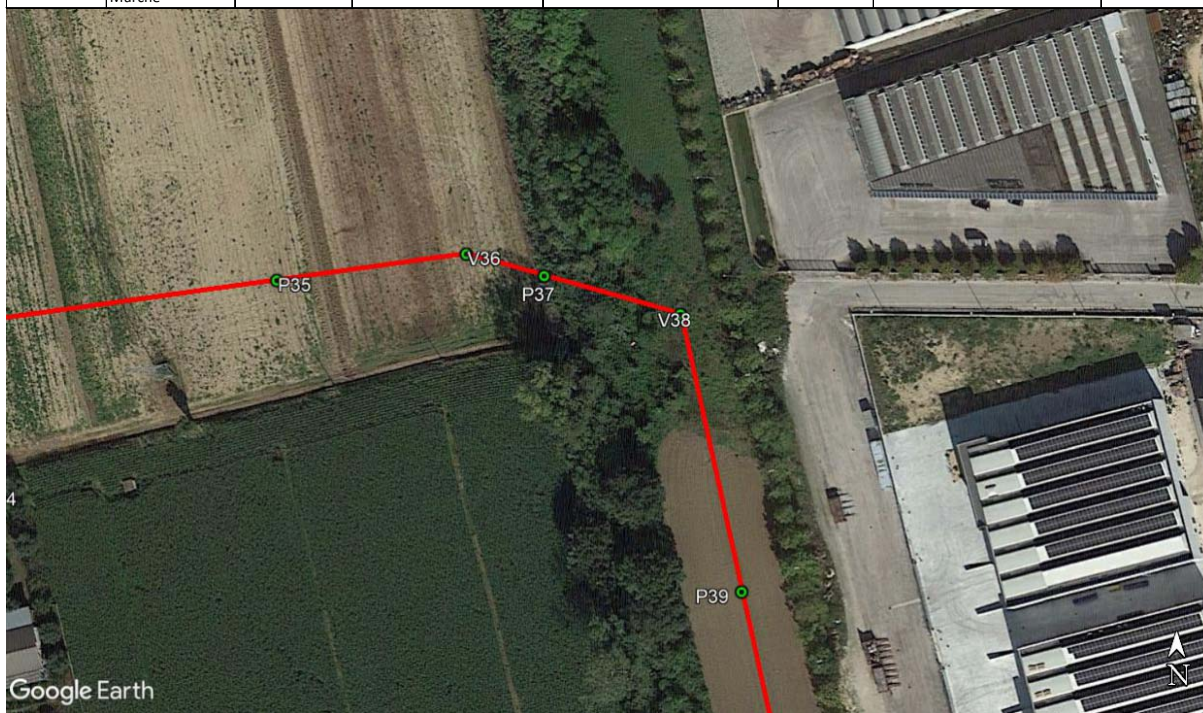

Vertice/ Picchetto di riferimento	Comune	Provincia	Infrastruttura/ Corso d'acqua	Metodologia di Attraversamento	Copertura minima (m)	Fogli catastali	Tronco
P43	Civitanova Marche	Macerata	Fosso	Microtunnel	20	Fg. 35	2

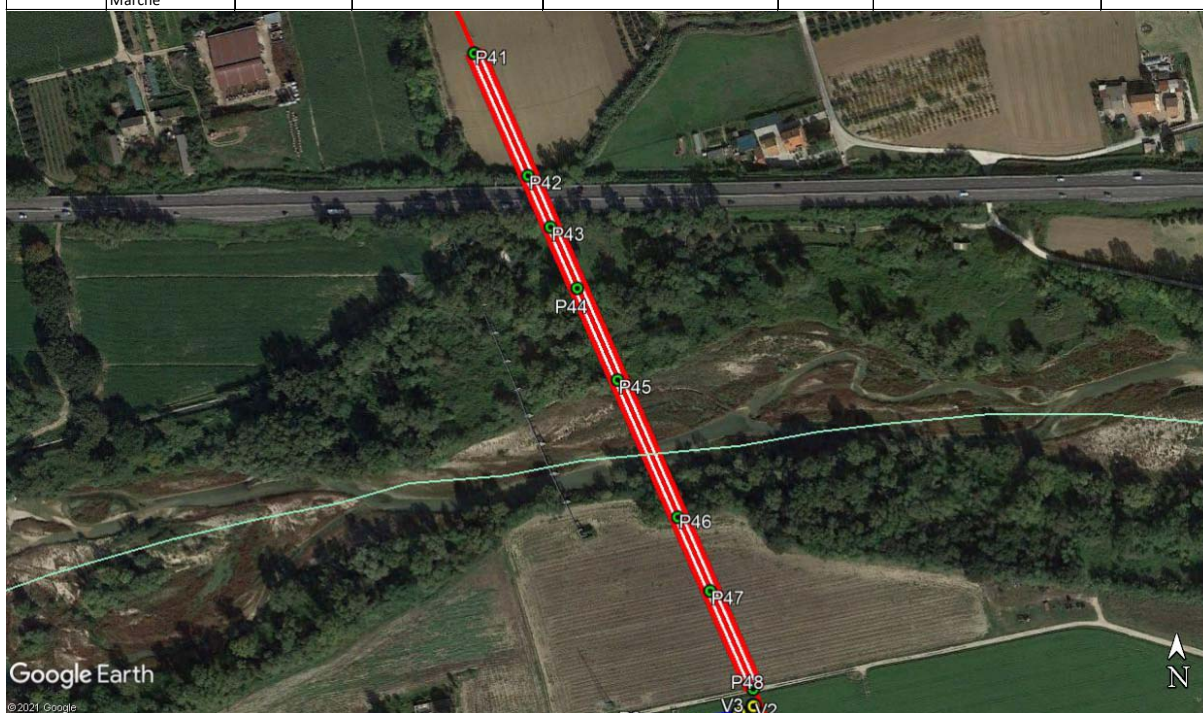

	PROGETTISTA		UNITÀ 000	COMMESSA 023081
	LOCALITÀ	Regione: Marche		SPC.LA-E-83086
	PROGETTO	Rif. Met. Ravenna-Chieti Tratto Recanati-San Benedetto del Tronto		Fg. 10 di 12

Vertice/ Picchetto di riferimento	Comune	Provincia	Infrastruttura/ Corso d'acqua	Metodologia di Attraversamento	Copertura minima (m)	Fogli catastali	Tronco
P45-P46	Civitanova Marche / Sant'Elpidio a Mare	Macerata / Fermo	Fiume Chienti	Microtunnel	18.30	Fg.35 Civitanova M. (MC) / Fg. 2 S.Elpidio a Mare (FM)	2



	PROGETTISTA 	UNITÀ 000	COMMESSA 023081
	LOCALITÀ Regione: Marche		SPC.LA-E-83086
	PROGETTO Rif. Met. Ravenna-Chieti Tratto Recanati-San Benedetto del Tronto		Fg. 11 di 12

NUOVO COLLEGAMENTO SIMONETTI MARIO DN100 (4")

Vertice/ Picchetto di riferimento	Comune	Provincia	Infrastruttura/ Corso d'acqua	Metodologia di Attraversamento	Copertura minima (m)	Fogli catastali	Tronco
P1 – P2	Recanati	Macerata	Fosso S. Antonio	Cielo aperto	2.00	Fg. 91	1



	PROGETTISTA		UNITÀ 000	COMMESSA 023081
	LOCALITÀ Regione: Marche		SPC.LA-E-83086	
	PROGETTO Rif. Met. Ravenna-Chieti Tratto Recanati-San Benedetto del Tronto		Fg. 12 di 12	Rev. 0

RIF. DERIV. PER CIVITANOVA MARCHE 1° PRESA DN150 (6")

Vertice/ Picchetto di riferimento	Comune	Provincia	Infrastruttura/ Corso d'acqua	Metodologia di Attraversamento	Copertura minima (m)	Fogli catastali	Tronco
P27-P28	Civitanova Marche	Macerata	Fosso	Cielo aperto	2.00	Fg. 26	2

