REGIONE AUTONOMA DELLA SARDEGNA

PROVINCE DI NUORO E SASSARI

COMUNE DI BITTI — COMUNE DI BONORVA

PROGETTO PER LA REALIZZAZIONE DEL PARCO EOLICO "BITTI - TERENASS"

Potenza complessiva 37,2 MW

PROGETTO DEFINITIVO

DELL'IMPIANTO, DELLE OPERE CONNESSE E DELLE INFRASTRUTTURE INDISPENSABILI

PA-Tav.10-5

Planimetria Piazzola BT05
Fase cantiere ed esercizio

COMMITTENTE:

GREEN ENERGY SARDEGNA 2 S.r.l.

Piazza del Grano 3
39100 Bolzano, Italia

GRUPPO DI LAVORO

Ing. Giorgio Pisani, Coordinatore Ingegneria opere civili, elettriche e antisismiche
Arch. Giorgio Pisani, Progettista Ingegneria opere civili, elettriche e antisismiche
Dott. Giovanni Mandaglio, Responsabile Collaboratori ingegneria opere civili, elettriche e antisismiche
Dott. Gianfranco Pilo, Responsabile Collaboratori Tav. / studi geologici
Dott. Mauro Medda, relazione faunistica e piano di monitoraggio faunistico
Dott. Fabio Pinna, relazione archeologica
Dott. Fr. Carlo Porcelli, relazione archeologica e supervisione Archeo Tecnoprog
Dott. Giovanni Mandaglio, relazione paesaggistica e supervisione
Dott.sse Arch. Giovanna Maria Di Bono, relazione archeologica
Ing Cosimo Pinna, calcoli strutturali
Dott. Ing. Giovanni Battista Cocco, Dott. Ing. Paul Gianluca Gallo, relazione sui principali punti critici nell'area del parco
Dott.Agr. Dario Usai, piano monitoraggio ante operam

SCALA:

FORMATO: UNI A4

SCADENZA: 31.12.2012
DATA: 31.05.2011
Prot. n.20.100.100
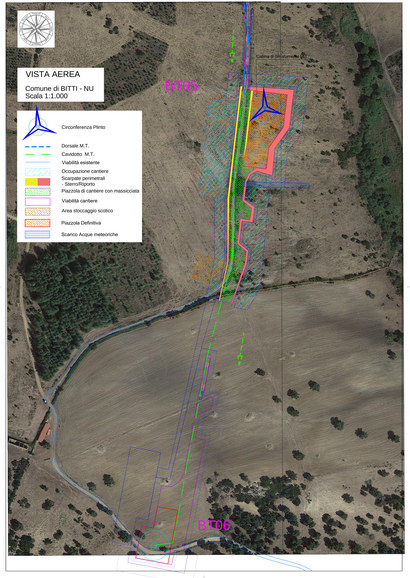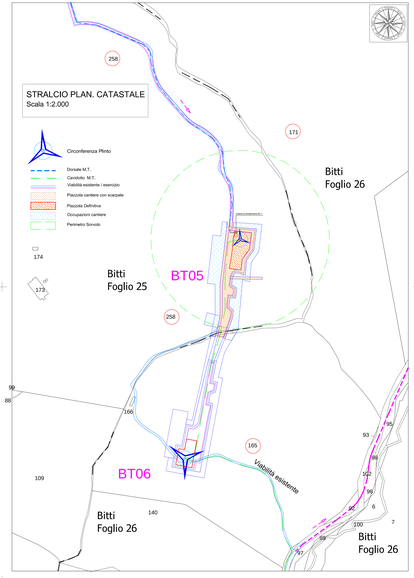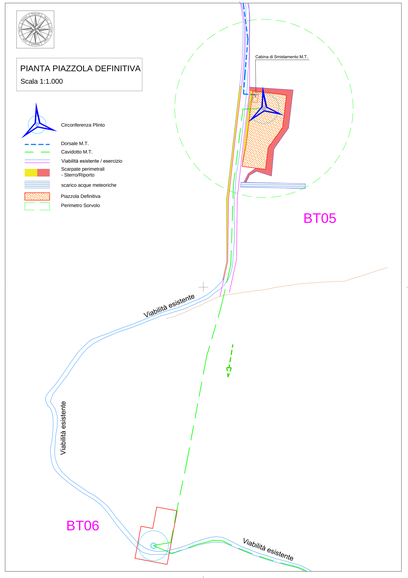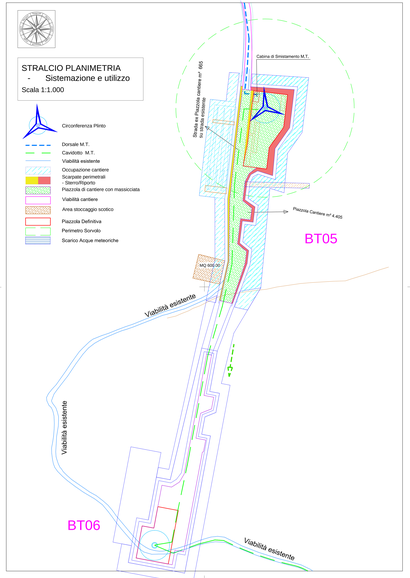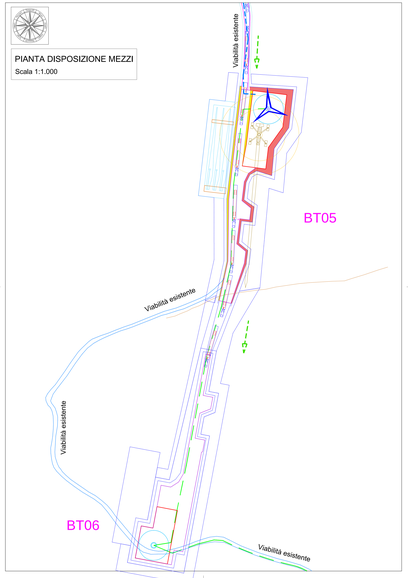
Rev.	Descrizione	Redatto	Verificato	Approvato	Data
00	Prima emissione				Luglio 2009
01	Proposta Progetto di Modifica ai sensi dell'Art. 24 D.P.R. 327/2001 e ss.mm.ii. e dell'Art. 12 D.L. 70/2011				31/10/2011