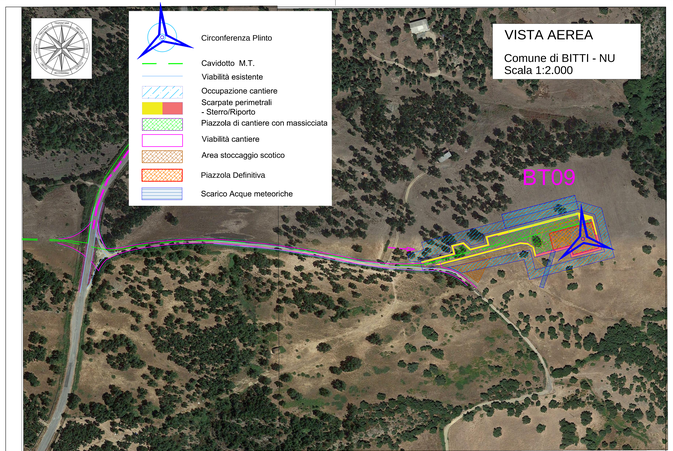

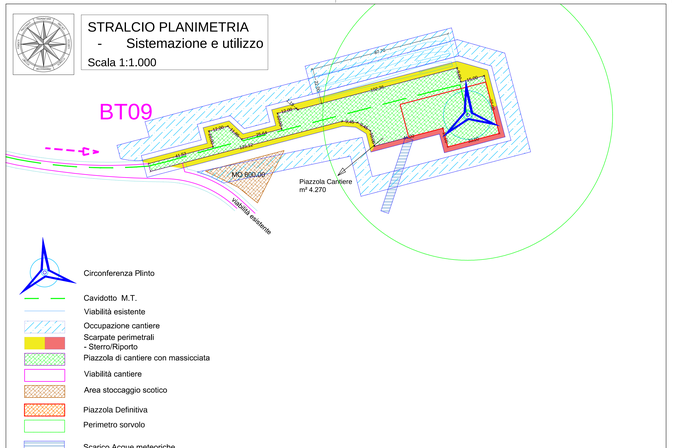

REGIONE AUTONOMA DELLA SARDEGNA

PROVINCE DI NUORO E SASSARI

COMUNE DI BITTI

COMUNE DI BUDDUSO'

PROGETTO PER LA REALIZZAZIONE DEL PARCO EOLICO "BITTI - TERENASS"

Potenza complessiva 37,2 MW

PROGETTO DEFINITIVO

DELL'IMPIANTO, DELLE OPERE CONNESSE E DELLE INFRASTRUTTURE INDISPENSABILI

PA-Tav.10-9

Planimetria Piazzola BT09
Fase cantiere ed esercizio

COMMITTENTE

GREEN ENERGY SARDEGNA 2 S.r.L.

Piazza del Grano 3
39100 Bolzano, Italia

GRUPPO DI LAVORO

Ing. Giorgio Floris: Coordinatore e progettista opere civili, elettriche e sottostazione
Geom. Michele Iai: Collaborazione progettazione parte civile, elettrica e sottostazione
Geom. Francesco Troncia: rilievi, elaborazioni grafiche e progettazione catastale
Dott. Geol. Fausto Pusi: relazione pieno/vuoto - Sia - studio geologico
simulazioni fotografiche
Dott. Maurizio Medda: relazione faunistica e piano di monitoraggio faunistico
Dott. For. Carlo Poddi: relazione pedo agronomica e vegetazionale
Dott. For. Carlo Poddi: relazione impatto acustico ante operam e bassa frequenza
Dott.ssa Archeo. Giuseppina Manca di Mores: relazione archeologica
Ing.Vincenzo Pinna: calcoli strutturali
Ing. Michele Loisto, consulente scientifico Prof. Gianluca Gatto:
relazione sui principali ponti radio nell'area del parco
Ce.Pi.Sar.: piano monitoraggio chirotteri

SCALA:

FIRME

FLORIS GIORGIO
08.10.2021
16:04:37
GMT+00:00
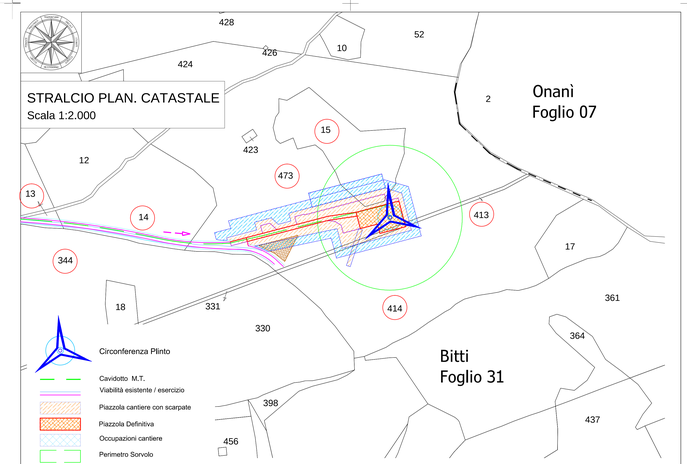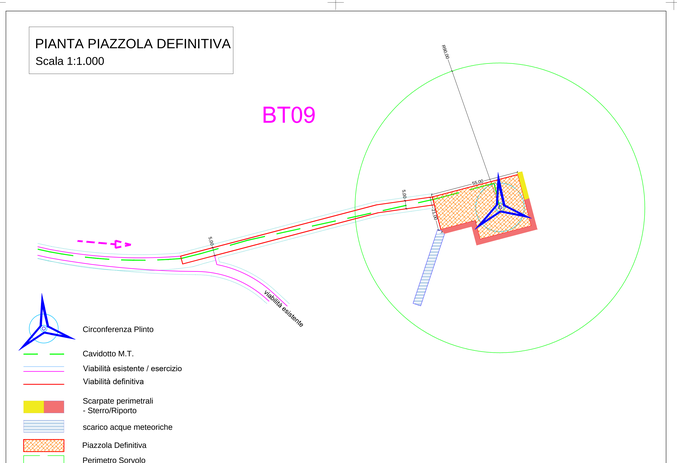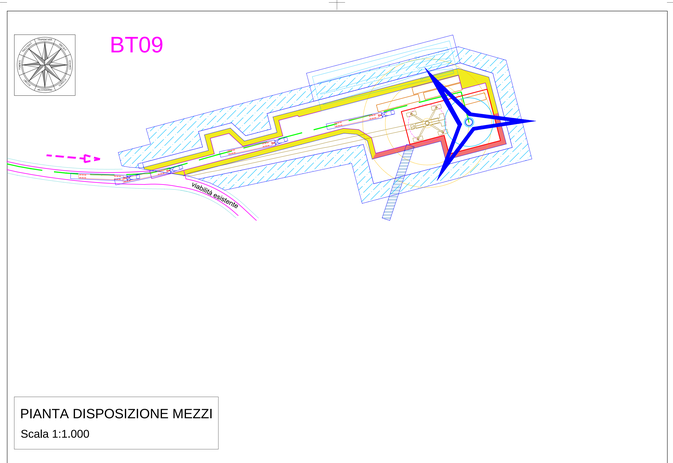
Rev.	Descrizione	Redatto	Verificato	Approvato	Data
00	Prima emissione				Luglio 2020
01	Integrazioni MiBACT DL-MAF Iers e prot 31225 del 27/10/2020 e Ch. Ambiente della RAS prot 32036 del 5/11/2020				01/10/2021