ATTRAVERSAMENTI STRADALI scala 1:100

SEZIONE ATTRAVERSAMENTO STRADALE TIPO 1

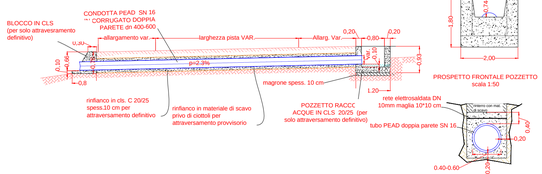

SEZIONE ATTRAVERSAMENTO STRADALE TIPO 2
FUNZIONALE AL MANTENIMENTO DEGLI SCORRIMENTI SUPERFICIALI

LEGENDA

- VIABILITA' DEFINITIVA
- CUNETTE
- EMBRICI
- CAVALCAFOSSO
- ATTRAVERSAMENTO STRADALE TIPO 1
- ATTRAVERSAMENTO STRADALE TIPO 2
- BT TURBINE BITTI (N° 6)

N O E S

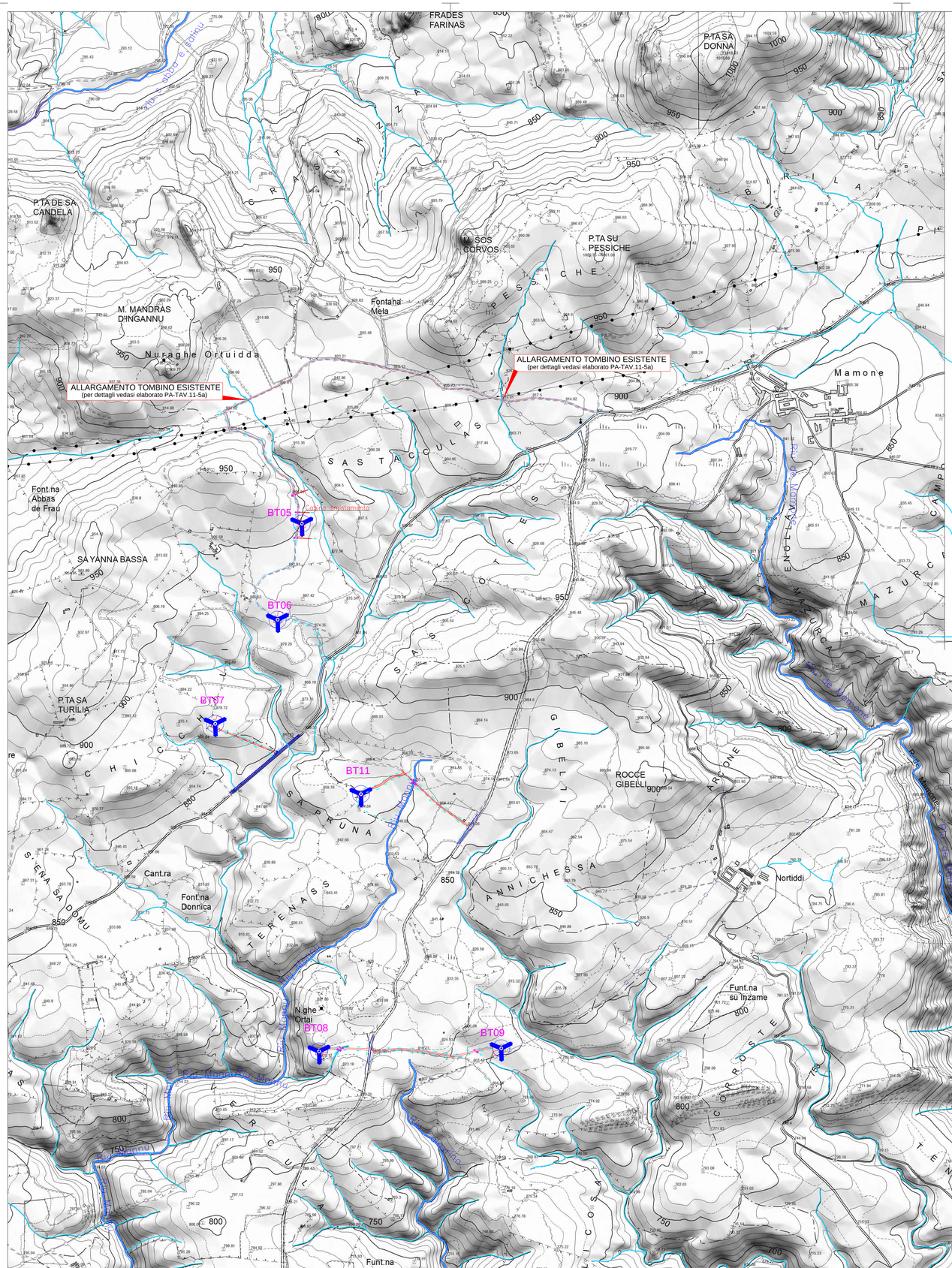

SEZIONI STRADALI TIPO scala 1:100

A MEZZA COSTA

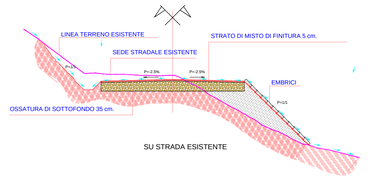

SU STRADA ESISTENTE

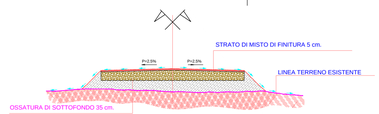

IN RILEVATO

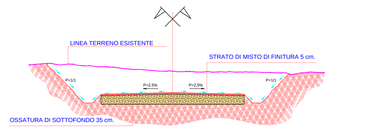

IN SCAVO

REGIONE AUTONOMA DELLA SARDEGNA

PROVINCE DI NUORO E SASSARI

COMUNE DI BITTI — COMUNE DI BUDDUSO'

PROGETTO PER LA REALIZZAZIONE DEL PARCO EOLICO "BITTI - TERENASS"

Potenza complessiva 37,2 MW

PROGETTO DEFINITIVO

DELL'IMPIANTO, DELLE OPERE CONNESSE E DELLE INFRASTRUTTURE INDISPENSABILI

PA-Tav 18

PLANIMETRIA OPERE DI REGIMAZIONE ACQUE E RECAPITI FINALI PARTICOLARI E SEZIONI

COMMITTENTE

GREEN ENERGY SARDEGNA 2 S.r.L.
Piazza del Grano 3
39100 Bolzano, Italia

GRUPPO DI LAVORO

- Ing. Giorgio Floris: Coordinatore e progettista opere civili, elettriche e sottostazione
- Geom. Michele Iai: Collaborazione progettazione parte civile, elettrica e sottostazione
- Geom. Francesco Troncia: rilievi, elaborazioni grafiche e progettazione catastale
- Dott. Geol. Fausto Pani: relazione paesaggistica - Sia - studio geologico simulazioni fotografiche
- Dott. Maurizio Medda: relazione faunistica e piano di monitoraggio faunistico
- Dott. For. Carlo Poddi: relazione pedo agronomica e vegetazionale
- Dott. For. Carlo Poddi: relazione impatto acustico ante operam e bassa frequenza
- Dott.ssa Archeo. Giuseppina Manca di Mores: relazione archeologica
- Ing.Vincenzo Pinna: calcoli strutturali
- Ing. Michele Losito, consulente scientifico Prof. Gianluca Gatto: relazione sui principali ponti radio nell'area del parco
- Ce.Pi.Sar.: piano monitoraggio chirotteri

SCALA: 1:10.000 / 1:100

FIRME

FLORIS GIORGIO
10.10.2021
08:42:44
GMT+00:00

Rev.	Descrizione	Redatto	Verificato	Approvato	Data
00	Prima emissione				Luglio 2020
01	Integrazioni MiBACT DG ABAP Serv.V prot.31225 data 27/10/2020 e DG Ambiente della RAS prot.95596 data 19/11/2020				01/10/2021