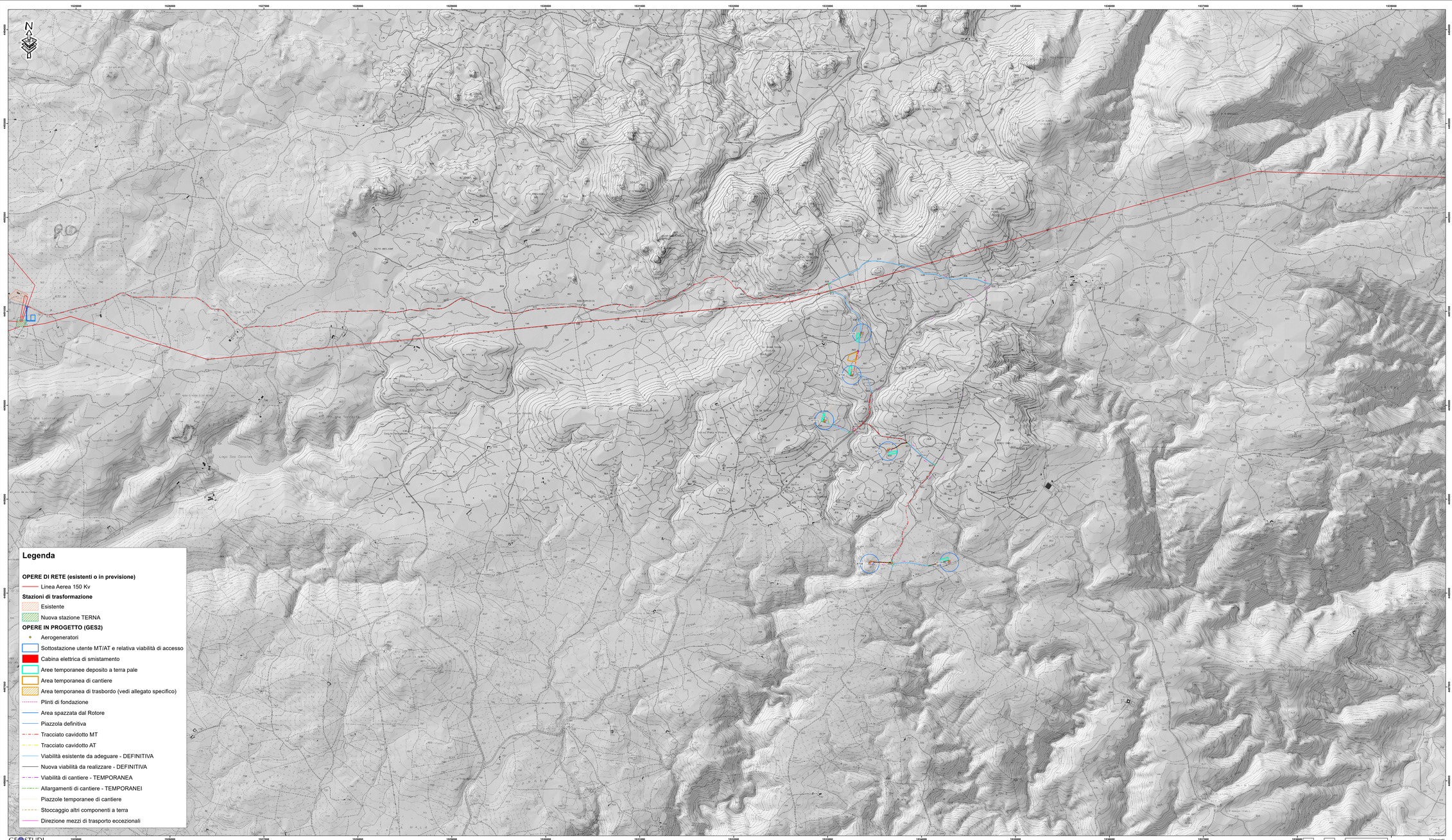

Legenda

REGIONE AUTONOMA DELLA SARDEGNA

PROVINCE DI NUORO E SASSARI

COMUNE DI BITTI — COMUNE DI BUDDUSO'

PROGETTO PER LA REALIZZAZIONE DEL PARCO EOLICO "BITTI - TERENASS"

Potenza complessiva 37,2 MW

PROGETTO DEFINITIVO

DELL'IMPIANTO, DELLE OPERE CONNESSE E DELLE INFRASTRUTTURE INDISPENSABILI

Relazione Paesaggistica

RP-Tav.1d

INQUADRAMENTO TERRITORIALE
C.T.R.

COMMITTENTE

GREEN ENERGY SARDEGNA 2 S.r.L.
Piazza del Grano 3
39100 Bolzano, Italia

GRUPPO DI LAVORO

Ing. Giorgio Floris: Coordinatore e progettista opere civili, elettriche e sottostazione
Geom. Michele Ial: Collaborazione progettazione parte civile, elettrica e sottostazione
Geom. Francesco Tronca: rilievi, elaborazioni grafiche e progettazione catastale
Dott. Geol. Fausto Pani: relazione paesaggistica - Sia - studio geologico simulazioni fotografiche
Dott. Maurizio Medda: relazione faunistica e piano di monitoraggio faunistico
Dott. For. Carlo Poddi: relazione pedo agronomica e vegetazionale
Dott. For. Carlo Poddi: relazione impatto acustico ante operam e bassa frequenza
Dott.ssa Archeo. Giuseppina Manca di Mores: relazione archeologica
Ing.Vincenzo Pirrus: calcoli strutturali
Ing. Michele Loisto, consulente scientifico Prof. Gianluca Gatto: riflessione sui principali porti radio nell'area del parco
Co.Pi.Bar.: piano monitoraggio chirotteri

SCALA:

1 : 10.000

FIRME

Firmato digitalmente da
Fausto Alessandro Pani
CN = Pani Fausto Alessandro
O = Ordine dei Geologi della Sardegna
Data: Fri 04 dalle Ferie 14:19:09/01 14:09:24

Rev.	Descrizione	Redatto	Verificato	Approvato	Data
00	Prima emissione				Luglio 2020
01	Integrazioni MINECT DD ARAP Sns V prot prot. 31225 della 27/10/2020 e DC Ambiente della RAS prot 35356 data 29/12/2020				01/10/2021