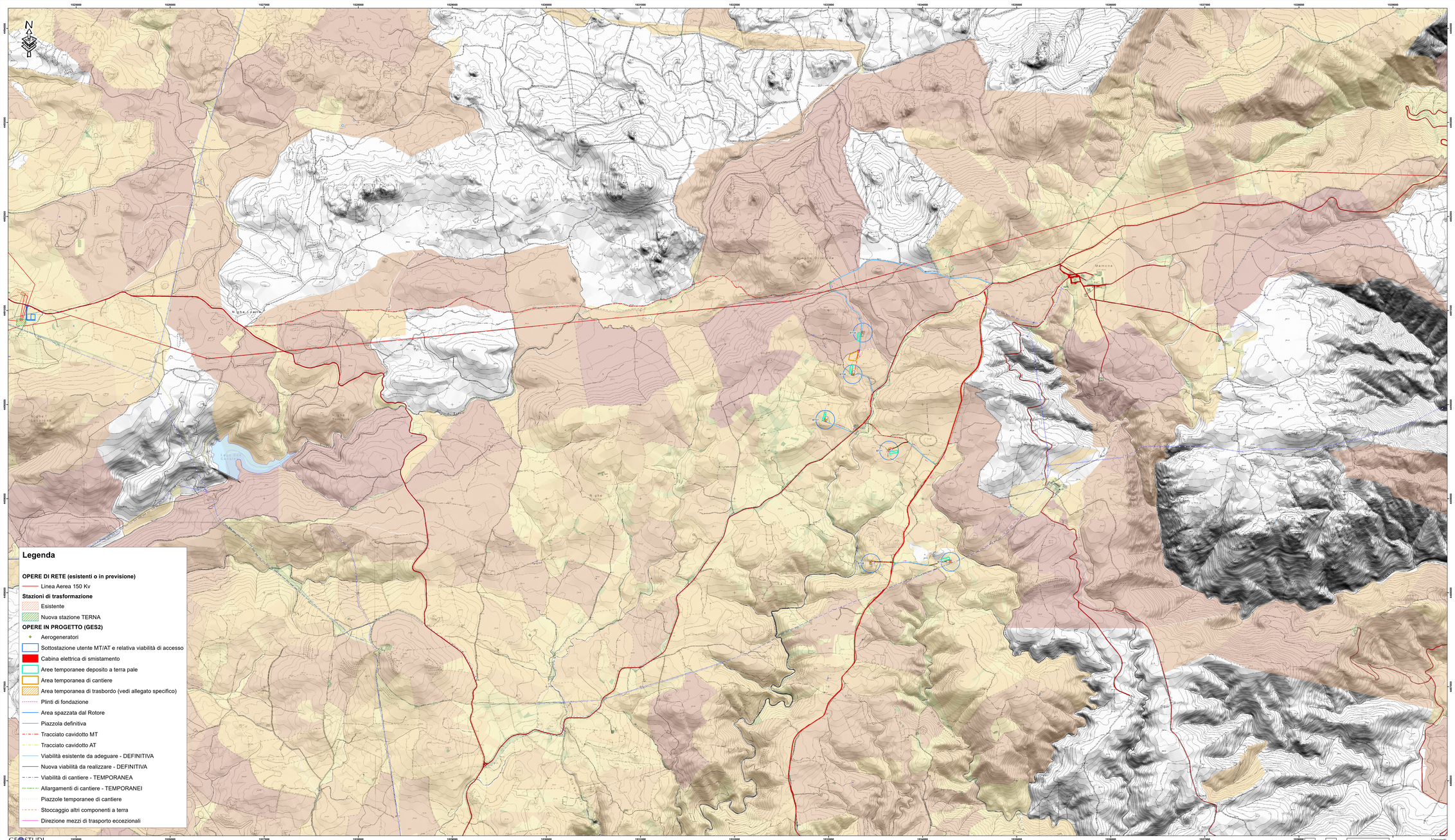

Legenda

INFRASTRUTTURE

RETE DI APPROVIGIONAMENTO ACQUA POTABILE

TRATTO DI LINEA DELLA RETE ELETTRICA

ELEMENTO STRADALE

VIABILITA MISTA SECONDARIA

Tipo

Campestre

Ferrata; Non assegnato; Non conosciuto; Non definito

Mulattiera

OPERE DI REGIMAZIONE IDRAULICA - ARCHI

Tipo

Briglia; Chiavica;

AREE A SERVIZIO DI IMPIANTI O STRUTTURE

Tipo

Area cimiteriale

PONTE O VIADOTTO

Materiale

Calcestruzzo; Ferro; Muratura; Muratura - Mattoni; Muratura - Pietra; Non assegnato; Non conosciuto; Non definito

DIGA

MANUFATTI EDILIZI

Tipo

Baracca

Garage / box auto; Ingresso; Pensilina (non afferente edificio); Tettoia; Tettoia industriale

Non assegnato; Non conosciuto; Non definito

Rudere

MANUFATTI INDUSTRIALI

Tipo

Cabina trasformazione energia

Cisterna; Pozzetto; Pozzo; Serbatoio isolato in superficie; Serbatoio per raffinerie; Silo

Vasca generica

MANUFATTI STRADALI

AREA BAGNATA DI INVASO ARTIFICIALE

Tipo di invaso

Altro; Lago artificiale; 3

Catastali per superficie

Area in mq

1.00 - 1000.00

1000.01 - 2000.00

2000.01 - 5000.00

5000.01 - 10000.00

10000.01 - 20000.00

20000.01 - 50000.00

50000.01 - 100000.00

100000.01 - 200000.00

200000.01 - 500000.00

500000.01 - 750000.00

750000.01 - 1000000.00

REGIONE AUTONOMA DELLA SARDEGNA

PROVINCE DI NUORO E SASSARI

COMUNE DI BITTI

COMUNE DI BUDDUSO'

PROGETTO PER LA REALIZZAZIONE DEL PARCO EOLICO "BITTI - TERENASS"

Potenza complessiva 37,2 MW

PROGETTO DEFINITIVO

DELL'IMPIANTO, DELLE OPERE CONNESSE E DELLE INFRASTRUTTURE INDISPENSABILI

Relazione Paesagistica

RP-Tav.4

CARTA DELLE TESSITURE TERRITORIALI E DELLE INFRASTRUTTURE

COMMITTENTE

GREEN ENERGY SARDEGNA 2 S.r.L.

Piazza del Grano 3
39100 Bolzano, Italia

GRUPPO DI LAVORO

Ing. Giorgio Floris: Coordinatore e progettista opere civili, elettriche e sottostazione
Geom. Michela Ia: Collaborazione progettazione parte civile, elettrica e sottostazione
Geom. Francesco Troncia: rilievi, elaborazioni grafiche e progettazione catastale
Dott. Geol. Fausto Pani: relazione paesaggistica - Sia - studio geologico simulazioni fotografiche
Dott. Maurizio Medda: relazione faunistica e piano di monitoraggio faunistico
Dott. For. Carlo Poddi: relazione pedo agronomica e vegetazionale
Dott. For. Carlo Poddi: relazione impatto acustico ante operam e bassa frequenza
Dott.ssa Archeo. Giuseppina Manca di Mores: relazione archeologica
Ing.Vincenzo Pirma: calcoli strutturali
Ing. Michele Loisto, consulente scientifico Prof. Gianluca Gatto: relazione sui principali ponti radio nell'area del parco
Co.Pi.Sar.: piano monitoraggio chirotteri

SCALA:

1 : 10.000

FIRME

Firmato digitalmente da:
Fausto Alessandro Pani
O: ORDINE DEI GEOLOGI DELLA SARDEGNA
C: IT
Data: 2021.12.01 14:09:45

Rev.	Descrizione	Redatto	Verificato	Approvato	Data
00	Prima emissione				Luglio 2020
01	Integrazioni MiBACT RC-06.pdf Verc n prot 31231 data 27/10/2020 e Ctd Ambiente della RAS prot 35356 data 23/11/2020				01/10/2021