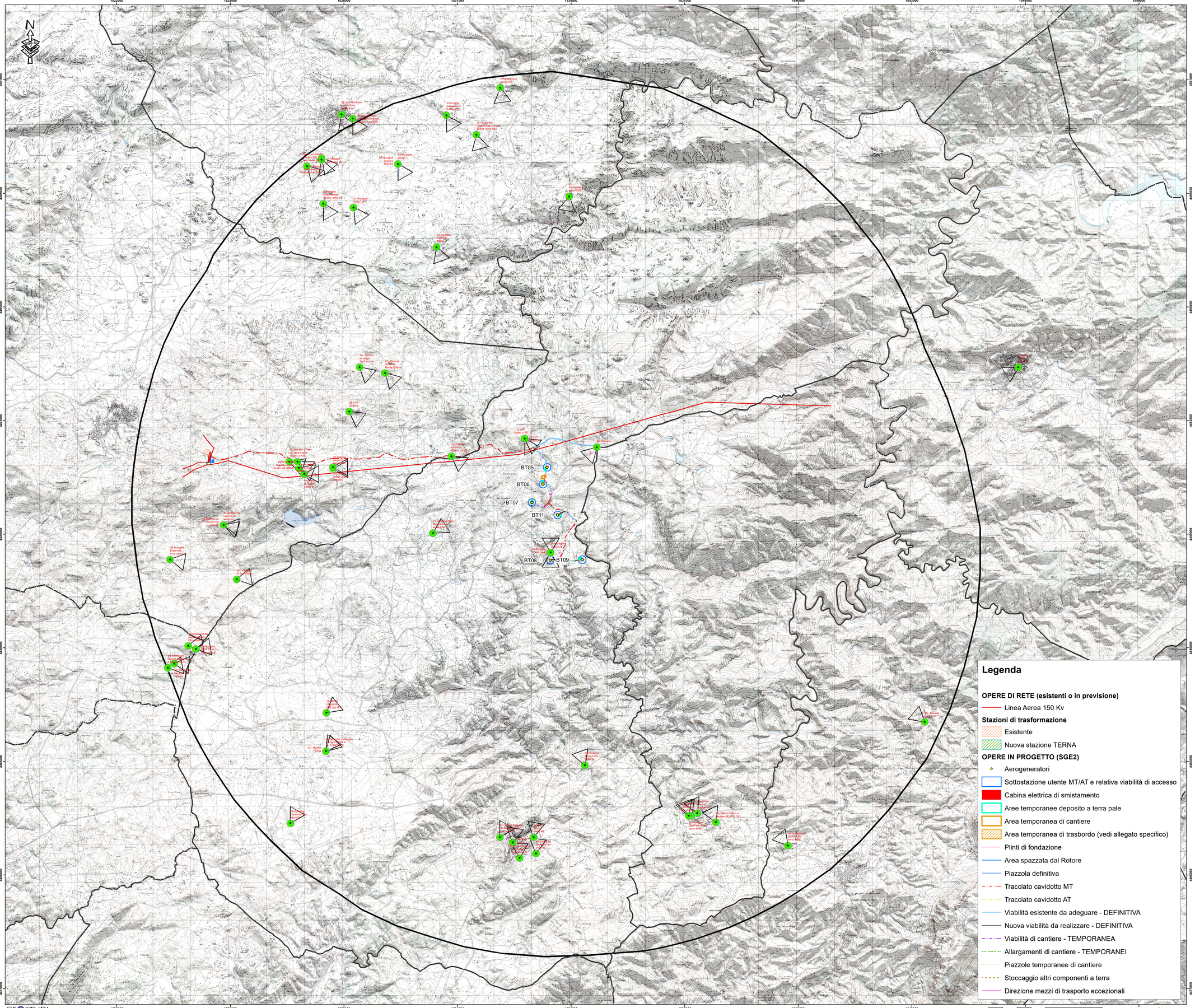

Legenda

- LIMITI COMUNALI
- INVILUPPO 10,5 KM
- PUNTI DI SCATTO

Legenda

OPERE DI RETE (esistenti o in previsione)

- Linea Aerea 150 Kv

Stazioni di trasformazione

- Esistente
- Nuova stazione TERNA

OPERE IN PROGETTO (SGE2)

- Aerogeneratori
- Sottostazione utente MT/AT e relativa viabilità di accesso
- Cabina elettrica di smistamento
- Aree temporanee deposito a terra pale
- Area temporanea di cantiere
- Area temporanea di trasbordo (vedi allegato specifico)
- Plinti di fondazione
- Area spazzata dal Rotore
- Piazzola definitiva
- Tracciato cavidotto MT
- Tracciato cavidotto AT
- Viabilità esistente da adeguare - DEFINITIVA
- Nuova viabilità da realizzare - DEFINITIVA
- Viabilità di cantiere - TEMPORANEA
- Allargamenti di cantiere - TEMPORANEI
- Piazzole temporanee di cantiere
- Stoccaggio altri componenti a terra
- Direzione mezzi di trasporto eccezionali

GEOSTUDI

1:30.000

0 0,75 1,5 3 4,5 Chilometri

REGIONE AUTONOMA DELLA SARDEGNA

PROVINCE DI NUORO E SASSARI

COMUNE DI BITTI — COMUNE DI BUDDUSO'

PROGETTO PER LA REALIZZAZIONE DEL PARCO EOLICO "BITTI - TERENASS"

Potenza complessiva 37,2 MW

PROGETTO DEFINITIVO

DELL'IMPIANTO, DELLE OPERE CONNESSE E DELLE INFRASTRUTTURE INDISPENSABILI

Relazione Paesaggistica

RP-Tav.8

FOTOINSERIMENTI 3D

COMMITTENTE

GREEN ENERGY SARDEGNA 2 S.r.L.
Piazza del Grano 3
39100 Bolzano, Italia

GRUPPO DI LAVORO

	Ing. Giorgio Floris: Coordinatore e progettista opere civili, elettriche e sottostazione
	Geom. Michele Iai: Collaborazione progettazione parte civile, elettrica e sottostazione
	Geom. Francesco Troncia: rilievi, elaborazioni grafiche e progettazione catastale
	Dott. Geol. Fausto Pani: relazione paesaggistica - Sia - studio geologico simulazioni fotografiche
	Dott. Maurizio Medda: relazione faunistica e piano di monitoraggio faunistico
	Dott. For. Carlo Poddi: relazione pedo agronomica e vegetazionale
	Dott. For. Carlo Poddi: relazione impatto acustico ante operam e bassa frequenza
	Dott.ssa Archeo. Giuseppina Manca di Mores: relazione archeologica
	Ing.Vincenzo Pinna: calcoli strutturali
	Ing. Michele Losito, consulente scientifico Prof. Gianluca Gatto: relazione sui principali ponti radio nell'area del parco
	Ce.Pi.Sar.: piano monitoraggio chirotteri

SCALA:

FIRME

Firmato digitalmente da
Fausto Alessandro Pani
O = Ordine dei Geologi della Sardegna
C = IT
Data e ora della firma: 20/10/2021 12:40:01

Rev.	Descrizione	Redatto	Verificato	Approvato	Data
00	Prima emissione				Luglio 2020
01	Integrazioni MBACT DG ABAP Serv.V prot.31225 data 27/10/2020 e DG Ambiente della RAS prot.95596 data 19/11/2020				01/10/2021