PARATIA – GALLERIA GUINZA (LATO PARNACCIANO) – STRALCIO PLANIMETRICO
1:200

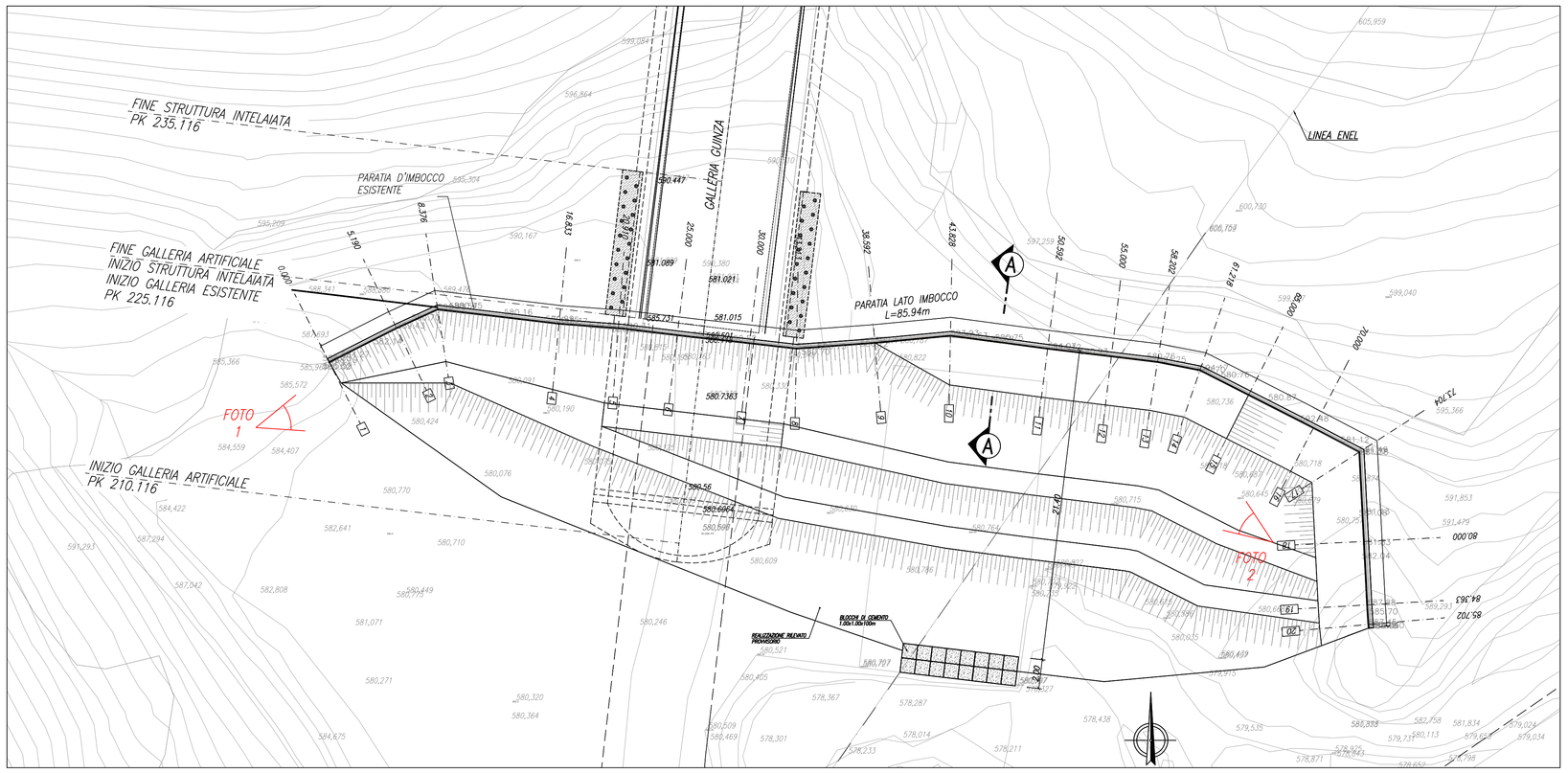

PARATIA ESISTENTE – FOTO 1

PARATIA ESISTENTE – FOTO 2

LEGENDA

- CONSOLIDAMENTO PARATIA CON TIRANTI E TRAVI HEA
- M# – MIRE OTTICHE (M2B SX –M24 DX)
- C# – CELLE DI CARICO TOROIDALI (C4 SX – C5 DX)

Prima di eseguire i lavori saranno installate mire ottiche sulla paratia per il monitoraggio in corso d'opera.
Successivamente alla lettura di 0, in corso d'opera saranno eseguite letture giornalmente, sino al termine delle lavorazioni o allo stabilizzarsi delle stesse.
Letture minimo 3 a settimana saranno eseguite sino al termine delle lavorazioni o allo stabilizzarsi delle stesse.

NOTA BENE
PER LE CARATTERISTICHE DEI MATERIALI FARE RIFERIMENTO ALL' ELABORATO: T00GE00GST001_B

IMBOCCO PARNACCIANO – MONITORAGGIO – PROSPETTO PARATIA D'IMBOCCO ESISTENTE
1:100

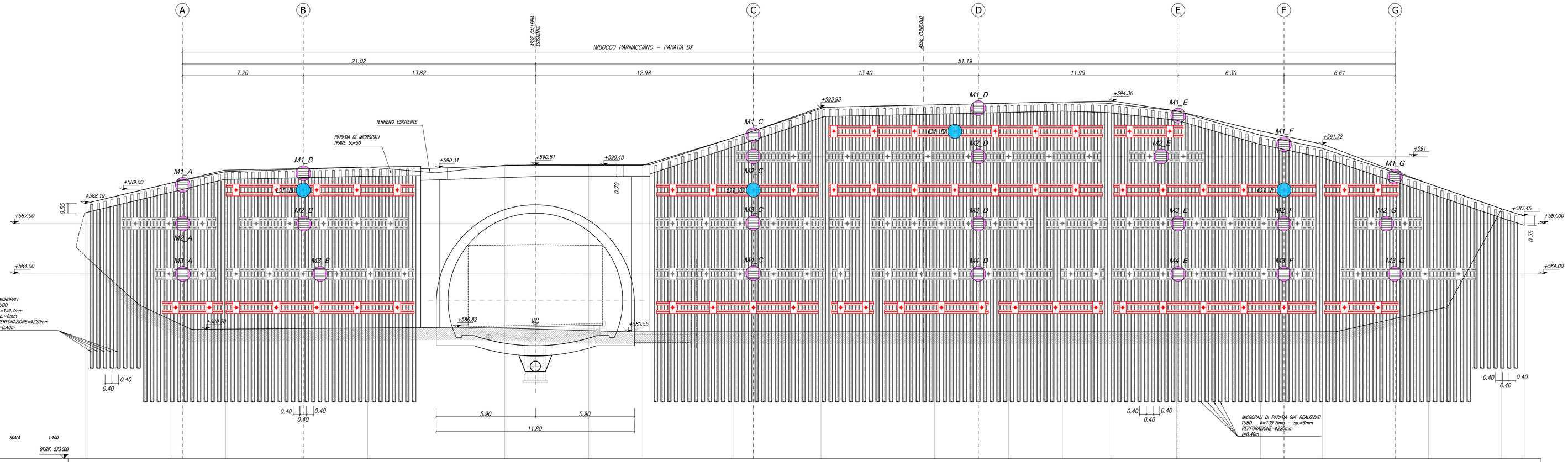

SCALA 1:100

QT.BF. 573.000

NUMERO SEZIONI	1	2	3	4	5	6	7	8	9	10	11	12	13	14	15	16	17	18	19	20
DISTANZE PARZIALI		5.190	3.186	8.457	4.077	4.090	5.000	3.313	5.379	5.237	6.763	4.408	3.202	3.017	3.782	5.000	3.704	6.296	4.363	1.339
DISTANZE PROGRESSIVE	0.000	5.190	8.376	16.833	20.910	25.000	30.000	33.313	38.692	43.929	50.692	55.100	58.302	61.318	65.100	70.100	73.804	80.100	84.463	85.802
QUOTE TERRENO	588.190	589.430	590.089	590.370	590.077	590.480	590.475	590.472	590.710	593.930	594.070	594.174	594.250	594.298	593.711	592.519	591.722	589.380	587.980	587.400

NOTA BENE
PER LE CARATTERISTICHE DEI MATERIALI FARE RIFERIMENTO ALL' ELABORATO: T00GE00GST001_B

anas GRUPPO FS ITALIANE

Direzione Progettazione e Realizzazione Lavori

ITINERARIO INTERNAZIONALE E78 S.G.C. GROSSETO – FANO
Tratto Selci Lama (E45) – S. Stefano di Gaifa
Adeguamento a 2 corsie della Galleria della Guinza (lotto 2)
e del tratto Guinza – Mercatello Ovest (lotto 3)
1° stralcio

PROGETTO DEFINITIVO — COD. AN58

PROGETTAZIONE: ANAS - DIREZIONE PROGETTAZIONE E REALIZZAZIONE LAVORI

PROGETTISTI:
Ing. VINCENZO MARZI
Ordine Ingegneri di Bari n. 3594

IL GEOLOGO
Geol. FRANCESCO MATALONI
Ordine Geologi del Lazio n. 725

IL RESPONSABILE DEL S.I.A.
Arch. GIOVANNI MAGARO'
Ordine Architetti di Roma n. 16163

COORDINATORE PER LA SICUREZZA IN FASE DI PROGETTAZIONE
Geom. FABIO GUIDADAV

VISTO: IL RESP. DEL PROCEDIMENTO
Dott. ing. ACHILLE DEVITOFRANCESCHI

PROTOCOLLO — DATA:

OPERE D'ARTE MAGGIORI
Imbocco lato Umbria - Paratia d'Imbocco - Monitoraggio

CODICE PROGETTO (PROGETTO / LIV. PROG. / N. PROG.)	NOME FILE	REVISIONE	
L702M D 1801	CODICE ELAB. T00GA01OSTDI04 — T00GA01OSTDI04_B.dwg	B	VARIE

REV.	DESCRIZIONE	DATA	REDATTO	VERIFICATO	APPROVATO
D					
C					
B	AGGIORNAMENTO	Luglio 2019			
A	EMISSIONE	Giugno 2018			